L. A. CHAGAS – ESCREVE

PREFEITURA NOVA deverá ser inaugurada no dia 9 de novembro próximo, sábado, às 16,00 horas. Dentre as solenidades programadas, consta a presença maciça do povo campolarguense, do Senador Ney Braga e do Governador Paulo Pimentel. A cobertura do acontecimento será feita através dos canais de televisão de Curitiba, 6 e 12, além de várias estações de rádio que já estão divulgando a respeito da maior e mais bonita Prefeitura do Paraná.

JULIO NERONE: BARRA LIMPA & TRANQUILIDADE a espera da escolha do povo na eleição que se aproxima, confiante na Justiça de Deus, porque soube fazer campanha honesta e limpa. Campanha Barra Limpa.

JULIO NERONE elogiado no programa "A Voz do Amadorismo", da Rádio Marumby, pela sua atuação em pról do esporte amador de Campo Largo. Honroso para Campo Largo o pedido de Edmar Baroni, o qual deseja um disco com o Hino de Campo Largo, com o que estará contribuindo para maior divulgação da "Capital da Louça"

Julio Nerone já encaminhou o disco.

PARA PREFEITO faça um X no quadrinho de baixo, elegendo Julio Nerone hoje, para que Campo Largo não se arrependa amanhã. Escreva as iniciais do Partido — ARENA.

DESAFIO DO SILÊNCIO — Quando os homens de bem vêm ao encontro do Povo para lhes servir, é necessário que tragam uma bandeira a servir de estandarte a êste povo.

Aquêles que propugnam a causa pública como um dever de Sacerdócio, necessitam, sobretudo, de terem um passado limpo, honesto e inatacável, porém,, sòmente isto, ainda não é suficiente, necessitam mais, e êste mais é de vital importância para a vida de uma comunidade. Êstes homens devem ser, obrigatòriamente, portadores de uma mensagem, de uma bandeira de trabalho, devem expôr de público, quais os seus pensamentos, suas idéias, suas metas de trabalho.

Ao Povo, deve ser respeitado o direito de saber o que pensam êstes homens que serão seus líderes, por determinados períodos. O Povo merece e precisa de satisfações, para poder aquilatar, medir, consultar sua consciência, verificar qual o futuro que se apresentará a seus filhos, para que, então, possam exercer o seu direito de voto, conscientemente.

Muito se tem propalado: o que fariam os homens da Oposição numa eventual vitória? ninguém sabe, porque, oficialmente, nunca foi dito a alguém, a não ser por trás dos bastidores, onde fazem-se cochichos e promessas, que de nada servem a não ser para transar aquelas consciências que, infelizmente, não a têm de si próprias e, que assim agindo, não deveriam nem ser eleitores.

Mas, êste silêncio tem o sabor de alguma coisa ainda pior; o da incompetência, e se assim não o fôsse, êstes homens já teriam se declarado de público nos seus futuros trabalhos, e, assim sendo, antecipadamente reafirmam sua incapacidade havida no passado. Necessário se faz, um exame de consciência bastante profundo, para que se encontre uma solução compatível com os destinos do município, e que o futuro não nos ponha num banco de Réus, onde seremos julgados pela incompetência de escolher, e o que é pior, de forma indireta, compactuando-se com ela.

NÓS, JOVENS DE CAMPO LARGO, que amamos a cultura e tôdas as ciências, que lutamos para que Campo Largo tenha uma Academia de Ciências, um Conservatório Musical, uma Biblioteca Científica e um Observatório Astronômico, Estamos com Julio Nerone. Pois Júlio Nerone está conosco em nossos ideais. E, com a ajuda de DEUS, do povo e das indústrias que teremos em Campo Largo nos próximos anos, faremos com Julio Nerone, uma cidade da ciência, da arte e da cultura.

Newton Puppi lutou por isto no seu projeto de Lei intitulado "Fundação João XXIII", mas alguns vereadores deram contra esta Fundação de Cultura que não iria funcionar com dinheiro de nosso povo, mas com a participação no Impôsto de Renda que o Govêrno Federal arrecada.

Mas, com a Câmara Municipal de Julio Nerone, não haverá disto. Nós, jovens que amamos a cultura, sabemos disto.

Emprêsa Cinematográfica Campolarguense

CINE JÓIA

HOJE — em matinê — às 15 horas:
OS LONGOS DIAS DE VINGANÇA
Super western cinemascope e colorido
HOJE E AMANHÃ — às 20,20 horas:
POSITIVAMENTE MILLIE
Com Julie Andrews — COLORIDO

CINE D. PEDRO II

HOJE — em duas sessões — às 15 e 20,20 horas:
Espionagem — Ação — Aventuras
Robert Kent, Yoko Tani em
077 CONTRA FLOR DE LOTUS
Cinemascope — Colorido

BREVE — o maior sucesso musical italiano
AJOELHADO A SEUS PÉS
Com Gianni Morandi

Ponta Grossa: Leilão de animais

Nos próximos dias 4 e 5 haverá leilão de animais, máquinas e implementos agrícolas na Fazenda Modêlo, pertencente ao Ministério da Agricultura, localizada no bairro de Uvaranas. O leilão, que é realizado anualmente, visa melhorar os plantéis da região, fomentando a criação. Segundo informação do agrônomo Gastão Pinheiro Machado secretário municipal da Agricultura, Indústria e Comércio, o leilão tem atraído todos os anos criadores de outros Estados, especialmente de Minas Gerais, Estado do Rio e Espírito Santo. Os animais leiloados, são excedentes da fazenda. No dia 4 com início marcado para as 9 horas, ocorrerá o leilão de animais, com 15 reprodutores bovinos da raça holandesa preto e branco puro de origem, 26 reprodutores bovinos da raça Limosine-Caracu, 12 reprodutores charoleses, 6 reprodutores holandeses, 4 reprodutores limosine p.o., um reprodutor Schwyz p.o. e 9 reprodutores equinos da raça crioula. No dia 5, haverá o leilão de tratores, veículos, implementos agrícolas, máquinas em geral e móveis também com início marcado para às 9 horas.

LOURIVAL
ANTONIO
GOBER

INFORMA

A MINHA SATISFAÇÃO

Sinto-me orgulhoso e todo a vontade, de estar incluido entre os 19 candidatos a Vereadores, todos homens de bem, trabalhadores e capazes, que compõe a legenda número 1 da Arena, num apoio de muita honra e todo especial a Júlio Nerone e João Andreassa, os futuros chefes do Executivo campolarguense.

Aceitei esta candidatura com muito carinho, porque vi que os homens que estão empunhando esta bandeira com Julio Nerone e João Andreassa, são homens honrados, religiosos e pra-frente mesmo, e então me alisti a êles.

Quando fazia o estudo para aceitar esta candidatura, observei a pessoa que é a fralda desta bandeira que empunhamos, Sr. Júlio Nerone. Notei que já trabalho a 2 (dois) anos a seu lado e êle é para mim como um pai, para aquêles que dêle dependem, ou dêle precisam, são sempre bem atendidos. Não o pude deixar. Tenho que ajudá-lo. Êle é campolarguense como eu o sou, isto eu afirmo, porque notei em seus documentos. Por outro lado, fico aborrecido, porque tôda hora se vê palavras contra esta pessoa, que só as suas rugas sabem contar de todo o seu passado honrado e cheio de trabalho.

Meus amigos... Sou candidato e luto por uma cadeira na Câmara Municipal. Meu número é 2.103. Gosto de jornalismo; sou estudante (Curso o Comércio no Colégio Comercial Presidente Kennedy) nesta cidade; minha origem é polonêsa da qual muito me orgulho, e, sou responsável pelo convênio que a Prefeitura Municipal firmou com o Ministério do Tarbalho.

Campolarguense! Confie-me o teu voto e você será lembrado na Câmara Municipal. Empregarei, se Deus quiser, os meus maiores esforços embora sem lucro, para ser um bom representante teu. Quero o progresso e nós com Júlio Nerone o daremos, então se sentirá satisfeito como eu estou agora e, se orgulhará de tua cidade. Obrigado.

Êste Colunista.

QUE É UM OPERÁRIO

Operário é um homem, pai de família, que mal desponta o dia, apanha a sua marmita e vai ao seu trabalho, ganhar o pão de cada dia, para o sustento dos seus.

A hora do almôço, requenta a sua modesta marmita, almoça, trabalha até a tarde, regressa ao seu lar, não muito alegre, pois o que ganhou naquele dia muitas vêzes não dá para pagar o que foi necessário para comer.

E' a êste homem honrado e trabalhador que se deve o progresso desta terra e, é a êle, que se deve também o respeito, bem como, o da sua consciência. E' dêstes homens que Campo Largo precisa e, por êles devem olhar e fazer os homens eleitos com os seus votos nas próximas eleições.

Aniversários

Parabéns à Rosecléia, à Lucila e à Maria da Graça, pelo aniversário ocorrido na semana que passou. Os meus votos de muitas felicidades à tôdas vocês.

O Craque dos Craques

Augusto de Paiva Vidal, atleta do Fanático F.C. é o craque dos craques da Taça Paraná, e Mafrinha vem se saindo de maneira explêndida. É motivo de orgulho aos campolarguenses. Parabéns.

Concurso de Rainha dos Estudantes

Hoje às 10 horas outra apuração. No próximo domingo novos resultados. Vamos aguardar.

Custo de vida cresceu 1,2%

Agência S. I. B. — Durante o mês de setembro, o índice do custo de vida elaborado pelo Instituto Brasileiro de Economia, da Fundação Getúlio Vargas, e publicado mensalmente na revista "Conjuntura Econômica", revelou aumento de 1,2%. O aumento global no corrente ano foi de 1[illegible]. Embora êste percentual represente ainda forte alta dos preços, em têrmos comparativos é de intensidade muito menor do que a elevação verificada no mesmo período do ano anterior, quando o índice já havia atingido 21,3%. As componentes que mais influíram no aumento durante o mês de setembro foram "serviços pessoais" e "assistência à saúde e higiene".

PARA VEREADOR
EM CURITIBA
VOTE EM
AMARAL COSTA
N.º 2101

Comércio Transporte Itaqui Ltda

ATACADISTA: Porcelana, Louça e Vidro
TRANSPORTE: Todo o Brasil carros próprios
Caixa Postal, 681 — Fones: 8-5515 e 8-5538
ITAQUI — Campo Largo — Pr.
Moises Natel Portella
DIRETOR

ADVOCACIA EM CURITIBA

DR. AYRTON — EDIFÍCIO ASA
16.º andar, conjunto 1602
HORÁRIO COMERCIAL

Bar, Restaurante e Churrascaria FRITZ

DIÀRIAMENTE: Linguiça — Galeto — Filé — Lombinho
Costela — Galinha com polenta — Espeto Variado
KAZIMIERZ PIETRZAK
Proprietário
Rua Dr. Rui Barbosa, 1232 — Fundos do Cine Jóia

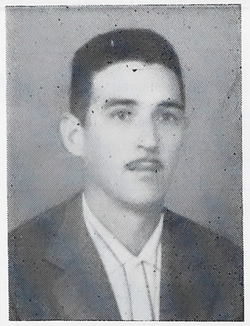

PARA VEREADOR
JOSÉ WILSECK
ARENA

EM 15 de NOVEMBRO, conto com o seu apôio e incentivo
PARA VEREADOR
José Marzani Neto
(Zeca da Banca)
N.º 2.108

24 anos divulgando a cultura e o progresso do município. Jornalista, correspondente do Estado do Paraná e colunista dêste semanário, responsável pelas sessões Notícias da Semana, Esportivas e Sociais.

Pela Renovação e Continuidade do Progresso, Vote no
Zeca da Banca
Sempre prá frente

O MAIS PERFEITO SERVIÇO DE LAVANDERIA DO SUL DO PAÍS!...
LAVANDERIA MAIA
APROVEITEM:
PREÇOS POPULARES NAS QUINTAS-FEIRAS
LAVA MELHOR, TINGE MELHOR E CONSERTA SUA ROUPA A PREÇOS POPULARES. —
Ao lado do Cine Jóia
RUA 15 DE NOVEMBRO

"PAULO PIMENTEL E NEWTON PUPPI SÃO PADRINHOS DE HONRA NA FESTA DA COL. D.PEDRO"

Nova Prefeitura Municipal para Campo Largo
Monumento perene de uma administração fecunda

Antônio Cicarino Pereira

Parabéns, minha querida cidade, pelo presente que acaba de receber! Parabéns, Newton Puppi, pelo empreendimento arrojado e majestoso, condizente com o progresso extraordinário da Capital da Louça!

Visitei, extasiado, no início da semana, o nôvo prédio. E saí orgulhoso de minha cidade, minha terra, minha gente. A antiga praça de esportes do Internacional, transformou-se ràpidamente, dando um colorido encantador ao logradouro público, agora o mais belo do quadro urbano.

Newton Puppi falara-me, no início de sua administração, dêsse plano audacioso, e, embora nada lhe tivesse dito, achei um tanto temerário.

O fato é que a obra está aí, inaugurada ontem com justificado destaque e solenidade, como prova inconteste da ação de um môço inteligente e cônscio da alta responsabilidade que o povo lhe confiou.

Aplaudida pela maioria e criticada por alguns, a monumental obra era um imperativo da atualidade campolarguense. O velho casarão da Rua Centenário, embora tenha servido tanto e por tão longos anos, com as instalações agora deficientes e inadequadas, era um contraste gritante com o progresso vertiginoso de uma cidade que ocupa lugar de relêvo no Paraná e no Brasil.

O nôvo prédio, de linhas arquitetônicas modernas, que ocupa uma área de 3.200 m2 poèticamente ladeado por alamedas com árvores e flôres, tem na parede frontal do corredor de entrada, um maravilhoso painel fotográfico de 3x5m, com vista aérea da cidade e constitui-se uma das mais belas, ou quiçá, a mais bela Prefeitura do Paraná.

O edifício é constituído de diversos blocos laterais, tendo ao centro bela praça, onde será instalado um repuxo circundado de árvores e flôres.

Nesses blocos, amplas salas mobiliadas e decoradas com requintado bom gôsto, destinar-se-ão às diversas secções que compõem a engrenagem do serviço municipal: Gabinete do Prefeito, Gabinete de despachos, Gabinete de audiências, Chefia do Gabinete, Sala de espera. Secretaria da Prefeitura, Tesouraria, Tributação, Gabinete da Chefia da Fazenda, Sala de Arquivos e Documentos em geral, Biblioteca, Divisão de Educação e Cultura, Auditório próprio para palestras, conferências e sessões litero-musicais, Consultoria Jurídica, Divisão de Engenharia, Divisão de serviços urbanos, Cantina geral, além de salas próprias para duas instituições federais: Serviço Militar e Instituto Brasileiro de Geografia e Estatística. Merece especial destaque o bolco do Legislativo Municipal, com entrada própria, constituindo-se de ampla sala para as sessões da Câmara, inclusive auditório, salas especiais para os representantes da ARENA e MDB, Secretaria e Presidência da Câmara, Cantina do Legislativo. Tôdas as secções são dotadas de excelentes instalações sanitárias, inclusive chuveiros. Amplos corredores possibilitarão o contato do público com as diversas repartições. Um dêsses corredores, fechado nos fundos, adapta-se a exposições e mostruários.

A área restante de um dos lados do edifício, comportará novas edificações, se o futuro exigir essa complementação.

Eis, em rápidas pinceladas, aquilo que todo o campolarguense precisa conhecer, porque é patrimônio seu, e que deve ser acatado com carinho e orgulho.

Êste sonho-realidade que exigiu de Newton Puppi o dispêndio de múltiplas energias, contou com a colaboração sensata e experiente de um dos seus mais destacados assessores, o sr. Julio Nerone, que abraçou o ideal do Prefeito, na realização de uma obra realmente extraordinária.

Não sei do valor do empreendimento, que deve ter sido de grande vulto. Mas, Campo Largo, em célere e pujante progresso, merecia essa gigantesca obra que, além da utilidade para melhor atender aos serviços dos diversos setôres da administração municipal, serve também de acolhedor cartão de visitas. A aplicação dêsse dinheiro público foi sensata e inteligente.

Esta é, conterrâneos, entre tantas realizações de uma administração fecunda, talvez a mais notável, e que levará para a posteridade o nome de NEWTON PUPPI, campolarguense de escol, devotado à sua terra e à sua gente, o qual antevejo, em efeitos futuras, reconduzido à Prefeitura para novos empreendimentos, que possibilitarão a Campo Largo um nome cada vez mais proeminente no grande cenário da pátria brasileira.

"Noite de festa e saudade"

Odila Portugal Castagnoli

O convite foi expressivo, carinhoso. — A ilustre diretora do Curso Noturno Anexo ao Grupo Escolar Macedo Soares pedia que eu comparecesse, em a noite de 28 do mês p.p., nesse querido Educandário, para assistir à bela homenagem que seria prestada à saudosa mestra e grande amiga CATARINA P. DESOTI: a inauguração do seu retrato, no gabinete da direção.

Momentos de indescritível emoção e verdadeira confraternização de almas e pensamento. — A IVONE descerrou a cortina que velava a imagem querida de sua Mãe.

E assim começou tão profunda hora de vibração espiritual. — A professôra NEUZA foi o porta-voz, extraordinário, magnífico, eloquente, para tudo o que se sucedeu, para aquêle desfile de cortesia emocionante, dignificação de um encargo, simbolização grandiosa e perfeita da mais grandiosa missão: "ensinar".

A intérprete de tudo o que podia enternecer, concretizar saudade e lembranças, desfiou com luminárias de ternura, no tear hábil do seu coração, um passado de grandeza humana, para um futuro de esplendor.

E as mestras daquela colmeia de trabalho e dedicação, que ali se achavam, umas jubiladas pelo grupo, e outras, ainda, na atividade do seu esforçado labor, receberam mensagens, troféus de coração. — Flôres: rosas e cravos, emblemas de afeto, carinho e amor. — E foram os galardoados da inesquecível noite: MERCEDES, SATURNINA, ANTÔNIO e eu... E continuou a noite de festa e saudade... E quase como fecho de todo esplendor daqueles instantes evocativos, foi o campolarguense, artífice soberano na arte de dizer: com expressão, primor e magnitude. — E o ANTÔNIO falou, enterneceu... E não pude furtar-me ao dever de, também, numa angústia de saudade e de lembranças, num arroubo de devassa ao passado, externei todo o meu sentir sôbre a homenageada: a inesquecível TIÇA. — Alonguei-me até. — Integro-me a todos os presentes... E por êles e pelos que já passaram do outro lado, deixando naquele cenáculo, onde muito os reverenciara outrora, fiz o meu hino de saudade, o meu canto de reminiscências, os meus votos de gratidão, reconhecimento e afeto... E à Eulália, mais do que nunca, não posso saldar tanta generosidade e distinção. — O céu lhe será pródigo, e às suas companheiras, em graças, as mais precisas.

E após os momentos de tocante expressão espiritual, um delicioso coquetel, aos acordes do primoroso violão de PEDRO HENRIQUE, em esplêndida harmonia com a sua linda e quente voz, à qual se associaram o melódico cantar da NEUSA, CARMEM, ANTÔNIO, VERA e outros. E muitos outros números... A saudade, encantamento e bom humor desenrolaram-se num misticismo de bom-grado, fascínios e revelação, para o término de uma noite feliz, muito feliz, que deixou no pensamento, na alma recôndita de todos os presentes, o vinco profundo do que a vida, às vêzes, vale a pena ser vivida!!!

Fôlha de Campo Largo

FUNDADOR: DR. AIRTON FERREIRA DO AMARAL — PREÇO NCR$ 0,15
ANO VIII — Campo Largo, 10 de novembro de 1968 — N.º 372

Notícias da Semana

J. MARZANI NETO

ESCLARECENDO UMA DÚVIDA E ACUSAÇÃO INJUSTA

O COMITÊ "PRO' JULIO NERONE", através êste semanário, sente-se no dever de esclarecer ao público campolarguense e de modo particular ao sr. Secretário do Vigário de Campo Largo, que os folhetos intitulados: "Manifesto de um Eleitor de Bateias"; "Operário de Campo Largo"; "Prá Frente"; "De um Filho Pobre a um Pai Operário", e "Fatos e Boatos", — o segundo panfleto lançado com revisão, esclarecendo ainda que é desconhecido e ignorado o autor do primeiro, que foi de imediato recolhido, — são sugeridos e idealizados nas reuniões do Comitê e redigidos por diversos membros do mesmo, sendo, evidentemente de responsabilidade dêste Comitê, e não como maldosamente o Secretário do sr. Vigário e outros atribuiram a alguém, que nunca esteve presente em nossas reunies, e, nem tampouco é membro do Comitê. Com esta acusação injusta, êsse alguém, calado, sofre as calúnias. Aqui fica, pois, o esclarecimento e também desfeita uma acusação injusta a quem nada deve.

DEPUTADO OLIVIO BELICHE MANIFESTA SUA OPINIÃO

Contando com o apoio do sr. Governador do Estado, vice-governador Plinio F. F. da Costa, senador Ney Braga, deputados Emilio Gomes, Fabiano B. Côrtes, João Mansur e outros, também o deputado Olivio Beliche, manifestou seu apoio a candidatura do sr. Julio Nerone, no pleito de 15 de novembro (sexta-feira) vindouro, através centenas de cartas enviadas a seus parentes, amigos, eleitores e correligionários, para que prestigiem nas urnas o nome de Julio Nerone, como o sucessor ideal e continuador das obras e progresso do município, daquele que foi até a presente data, o prefeito mais dinâmico, o pioneiro em administração no âmbito municipal, pela sua coragem, luta, sacrifícios, visão e honestidade, tudo em prol de um ideal: o progresso cada vez maior da Capital da Louça, um dos 10 mais progressivos municípios dêste imenso Brasil. Para conhecimento dos leitores e eleitores, transcrevemos na íntegra sua missiva de incentivo e apoio a candidatura Julio Nerone. Eis o texto:

Prezado Amigo e Correligionário

Aproximam-se as eleições municipais do dia 15 de novembro próximo. Em Campo Largo, onde tenho, também, recebido apoio de amigos e companheiros, eu não poderia permanecer alheio a essa campanha eleitoral, quando vejo em jôgo o futuro de um dos mais destacados Municípios do Brasil, pela brilhante administração do jovem prefeito Newton Puppi.

O que fêz o dinâmico prefeito Newton Puppi por Campo Largo, não é preciso comentar. Portanto prezado Correligionário, tomo a liberdade de vir ao seu lar, à sua família, para solicitar a sua compreensão, apoio e, enfim, seu voto em favor do candidato a Prefeito, Julio Nerone, e candidato a vice-prefeito, João Andreassa, candidatos da Legenda da Aliança Renovadora Nacional — ARENA, e que recebem todo o apoio de Newton Puppi.

Sinceramente grato, aqui fica o seu amigo de sempre,

Atenciosamente

OLIVIO BELICH — Deputado Estadual

(continua na página 2)

Josélia Tatara continua liderando o Concurso "Rainha dos Estudantes Secundários" de Campo Largo, e avançam para o 2.º e 3.º postos, respectivamente, Rita Pinheiro e Maria de Lourdes Andreassa.

Notícias na 3a. página

"SEXTA-FEIRA O POVO ESCOLHE NAS URNAS: JÚLIO NERONE APONTADO COMO FAVORITO"

VOCÊ JÁ RESERVOU AS UTILIDADES E OS BRINQUEDOS PARA NATAL???
NÃO DEIXE PARA A ÚLTIMA HORA – Tudo em 4 pagamentos s/ acréscimo
INFORMAÇÕES NA POLOVI – LOJA MATRIZ – KM. 25 RODOVIA DO CAFÉ
POLOVI

ACERVO HISTÓRICO