Homenagem aos mortos desta cidade

ATUALIDADES

Agacir José

Uma das tarefas mais difíceis para nós é, sem dúvida alguma, aquela que nos obriga a encontrar palavras que possam traduzir o quanto sentimos a falta daqueles que conosco conviveram e que hoje por certo estão desfrutando de uma nova vida, aquela que é eterna e a única capaz de nos aproximar, cada vez mais, de nosso Criador. Melhor então que buscar palavras é erguer um pensamento até nosso Pai Supremo, pedindo-lhe, humildemente, que conceda, a todos aquêles que nos deixaram, um raio de luz que possa conduzir seus espíritos cada vez para mais perto de Si, a fim de que todos possam, realmente, descansar em paz.

CORRESPONDÊNCIA

Recebemos: "A Associação dos Funcionários do Departamento de Rendas Internas do Estado do Paraná tem o prazer de convidar Vossa Senhoria, para as solenidades de lançamento do marco inicial da construção da "Colônia de Férias dos Fiscais do Paraná" em Guaratuba". Esse acontecimento verificou-se no dia 28, próximo passado. Aproveitamos o ensêjo para enviar nossos mais efusivos cumprimentos à Diretoria dessa Associação, almejando, ao mesmo tempo, que essa grandiosa obra complete-se com êxito.

PROFESSORES

O Departamento de Relações Públicas da Associação dos Professôres do Paraná está expedindo nota oficial na qual informa seus nobres associados que não apresentará CHAPA OFICIAL para as eleições que deverão verificar-se no dia 15 de novembro vindouro.

SERVIDORES

Realizou-se na noite de segunda-feira, próxima passada, com absoluto êxito, o baile promovido pela Associação dos Servidores Públicos do Estado do Paraná, em comemoração da passagem do "Dia do Servidor Público". O imenso público que superlotou as dependências do Ginásio de Esportes da Sociedade Thalia, vibrou com a decisão final do Júri que apontou os nomes das graciosas Bernadete dos Santos, Marlida Yes Marinho e Roseli Stocco, respectivamente, "Rainha", Primeira e Segunda "Princesas" dos Servidores Públicos do Estado do Paraná. De parabéns o nosso bom e particular amigo Dr. Percy Alfredo Tiemann, dignissimo Presidente dessa Asociação.

TEATRO

Um convite a vocês aí de Campo Largo: no próximo dia 12, a "Avant-Première" da peça "PENA 69 — As Desgraças de Uma Criança" de Martins Pena. E' uma comédia sensacional que nos trará reais momentos de sadio entretenimento. Ao prestigiarem êsse lançamento vocês estarão colaborando com a Associação de Pais e Amigos dos Excepcionais — APAE. Vamos atender a êsse chamado de espirito tão humanitário.

ELENCO

A extraordinária comédia "Pena 69 — As Desgraças de Uma Criança", de Martins Pena e que será encenada em Curitiba, no auditório da Reitoria da Universidade Federal do Paraná, sob a direção de Mário de Oliveira, laureado com o prêmio de "Melhor Diretor" no recente Festival de Teatro realizado na Guanabara, trará até nós as figuras dos atôres José Augusto Branco, Miguel Carrano e Danilo Augusto, além das atrizes Cláudia Martins e Elza Bravo. Cenários e figurinos de Arlindo Rodrigues.

IDENTIFICAÇÃO

Talvez os nomes de José Augusto Branco, Miguel Carrano e Danilo Augusto se tornem um pouco difíceis para que vocês os identifiquem. Queremos lembrá-los então que Danilo é o "médico", Miguel é "Manôlo" e José Augusto é "Pierre Duprat", personagens da tele-novela "A Rosa Rebelde", atualmente em exibição pela TV Iguaçu Canal 4. São três figuras excepcionais que virão, sem sombra de dúvida, colher nossos mais calorosos aplausos pelo que representam atualmente no cenário artístico nacional.

LANÇAMENTO

Nossa queridíssima amiga Joelma, uma das melhores intérpretes do Brasil, está radiante. Verá concretizar-se um de seus maiores sonhos desde que abraçou a espinhosa carreira artística. Vai gravar um LP contendo apenas músicas brasileiras. Êxito certo Joelma, temos absoluta certeza. Como sempre, porém, estaremos, daqui, torcendo para você que é uma das estrêlas que mais brilha no firmamento artístico.

CORTESIA

Se vocês pretenderem visitar a nova sede da Prefeitura Municipal de Curitiba e, ao mesmo tempo, conhecer de perto a figura simpática e cavalheiresca de nosso Primeiro Mandatário Municipal, Engenheiro Omar Sabbag, procurem pelo Sr. Ary Guimarães, seu Assessor direto. Em matéria de cortesia e bom atendimento, um serviço "nota 10".

REVISTA

Já em Curitiba e, esperamos esteja também em Campo Largo o mais breve possível, a edição de número 9 da Revista Odisséia, uma das mais completas dentre aquelas que circulam no Paraná. A publicação da Revista Odisséia é de responsabilidade da Editôra Hamadur, cujo alto comando é formado pelos confrades Adão Hamad, Wilmar Sauner, Wilde Martini e Guilherme Pereira. Vocês irão gostar, temos certeza.

CONVITE

Queremos reiterar nosso convite para que vocês, nossos prezados leitores, estejam conosco através do som e imagem da Televisão Paranaense Canal 12, hoje, a partir das 12 horas em mais uma edição do programa "AJ SHOW" sob nosso comando. Muitas atrações estão reservadas para vocês, nossos convidados especiais.

ANIVERSÁRIO

Dia 28, próximo passado, transcorreu a passagem do 9.o aniversário da Televisão Paranaense Canal 12. A data foi comemorada com uma programação especial que teve início às 9 horas da manhã. Aproveitamos a oportunidade para reiterar nossos mais sinceros e efusivos cumprimentos à direção dessa Emissora, a "Pioneira" do Paraná.

PARA MEDITAR

"O segrêdo de tôda a conquista é a Persistência".

Dois de novembro, data que rememoramos com profundo respeito e imensa dor.

Dia triste que amargamente vem à tona a lembrança de um passado de sofrimento inesquecivel.

No despontar da aurora, o povo angustiado, acorda aturdido pelo amargo sofrer da saudade. Criaturas agoniadas se encaminham para o Campo Santo com um único propósito de prestar homenagem aos seus entes-queridos o que constitui um desabafo d'alma, um lenitivo passageiro que consola por alguns instantes aqueles corações cruciados pelo golpe da fatalidade.

Em cada canto uma lágrima, em cada instante uma lembrança angustiante e uma saudade imorredoura do bem-amado.

Triste separação do ente-querido, mas sincera veneração. Ausência que nos inquieta com o misterioso silêncio; que nos faz chorar lágrimas sentidas pela perda irremediável das criaturas amadas, mas que ameniza com a doce recordação, dos desvelos que outrora carinhosamente lhe dedicamos.

Dia penoso e chorado, mas que para o nosso consôlo espiritual há sempre uma esperança que nunca se apaga, a certeza de um dia novamente os encontrar e, na longa espera, ansiosos vivemos aguardando o momento feliz e solene da eterna união fraternal.

Entes-adorados, cujos méritos hão de ressaltar seus feitos, já coroados com a Luz Divina, Deus já os tenha recompensado. Almas queridas e jamais esquecidas, raios de luz que derivem em nossos corações com a chama intensa de amor e saudades, nossa ternura e devotamento sempre os terão, rogando ao Todo Poderoso, nunca os desamparar. Benções Divinas sempre os terão.

AOS MEUS INESQUECÍVEIS E SAUDOSOS PAIS

Saudoso e querido pai — Paulo Mocelin — Pai, tu não foste abastado, mas deixaste algo ao contento de teus filhos e maior ainda, suplantando todas as riquezas do mundo, tua elevada conduta de homem exemplar, honesto, trabalhador, benquisto e leal, caráter bem formado, digno de respeito e acatamento. Que Deus te proteja, que descanses em paz, sempre venerado por aqueles que te são caros.

Saudosa e querida mãezinha — Laurinda Mocelin — símbolo de pureza, caridosa, meiga e pura, muitas vezes te sacrificaste repartindo teu pequenino pão com os teus semelhantes apoiada por teu esposo e companheiro de longos anos. Mãe querida bondosa e sincera, tu mereces nossa ternura e devotamento, rogando a Deus Bondade Infinita, cobrindo-os com o vosso MANTO SAGRADO.

Magdalena Mocelin Gonçalves

Rádio Oficina Jóia
(a mais antiga de Campo Largo)
Proprietário: Hilton João Stocco
—— TUDO EM ELETRICIDADE ——
Consertos de rádios — televisores — rádios portáteis — aparelhos elétricos em geral.
Compra e venda de rádios novos e usados, peças para rádio e televisores em geral.
Rua Marechal de Deodoro, 577 (prédio do Clube Macedo Soares) CAMPO LARGO

Bar, Restaurante e Churrascaria FRITZ
DIARIAMENTE: Linguiça — Galeto — Filé — Lombinho
Costela — Galinha com polenta — Espeto Variado
KAZIMIERZ PIETRZAK
Proprietário
Rua Dr. Rui Barbosa, 1232 — Fundos do Cine Jóia

SE JÁ ERA DIFÍCIL ENCONTRAR UM PLANO IGUAL AO NOSSO, IMAGINE AGORA QUE TEMOS UM PLANO MELHOR DO QUE O NOSSO.

Ninguém conseguiu, ainda, oferecer tantas vantagens quanto as que o Consórcio Nacional oferece.

Primeiro, porque o Consórcio Nacional é garantido por uma indústria automobilística. Aliás, é o único que oferece dupla garantia.

Depois, porque sòmente êle reúne estas facilidades: lances vencedores creditados como pagamento antecipado de prestações; lances vencidos devolvidos na hora; ausência de taxa de inscrição e de expediente; carro usado de qualquer marca valendo como lance; diversos carros à sua escolha. Agora, o Consórcio Nacional lançou um plano mais aperfeiçoado ainda.

Que oferece tudo isso e mais: preço fixo a partir da entrega do carro; vários planos que se ajustam às suas disponibilidades, sem entrada, sem juros; liberação do seu carro, quando você quiser, bastando para isso antecipar as prestações; dois carros por mês, garantidos — o primeiro por sorteio, o segundo por lance.

Numa palavra: um Plano muito mais vantajoso do que qualquer financiamento. E nós podemos provar isso matemàticamente.

Consórcio Nacional

É FÁCIL ENTRAR NO CONSÓRCIO NACIONAL FORD-WILLYS. BASTA IR À

Bassani e Irmão Ltda.

RODOVIA DO CAFE' — KM. 22 — CAIXA POSTAL, 676 — FONE 8-5519 — CAMPO LARGO — PARANA

Fôlha de Campo Largo

FUNDADOR: DR. AIRTON FERREIRA DO AMARAL PREÇO NCR$ 0,15
ANO IX Campo Largo, 9 de novembro de 1969 N.º 424

Inaugurada moderna ponte ligando Paraná-Santa Catarina

A ponte sôbre o rio Negro, na ligação Canoinhas-Três Barras-São Mateus do Sul, já era aspiração regional no início do século, quando os pioneiros sentavam ao pé do fogo para tomar o bom chimarrão e discutir os últimos "causos" da revolta dos fanáticos, que deixou muitas cicatrizes na região fronteiriça.

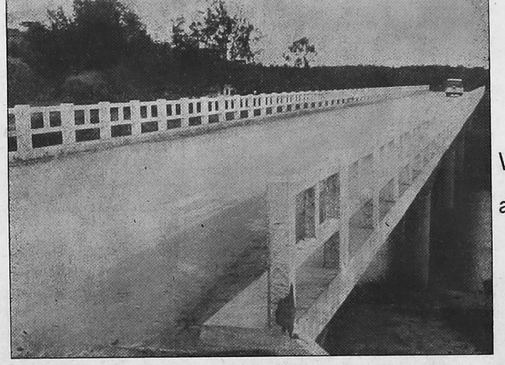

Velha aspiração

Era, então, o caudaloso rio Negro um marco divisor entre os dois Estados e que mais aprofundava as diferenças que persistiam nos primeiros anos do século.

Estavam sendo fincadas as primeiras estacas, cavadas a machado e enxó, com os pioneiros passando a aprender, com os índios o uso da erva mate nativa, quando os primeiros donos da terra começaram a esquecer suas diferenças e a unir esforços para junto explorarem o maravilhoso produto.

Mas ainda era o rio, caudaloso e escuro, que separava os lindos e floridos ervais paranaenses e catarinenses, mantendo à distância o sonho dos dois Estados.

A própria diligência de "seu" Timorato chegava à barranca do rio, e ali assistia, melancólica, ao fim da viagem, detida pelas águas do rio.

Surgiu, então, a primeira solução: a balsa.

Imbuias foram derrubadas, os troncos amarrados, e flutuou, tôsca mas sólida, a primeira balsa que Guilherme Kantor havia construído para ligar as barrancas do rio.

Mas o sonho persistia: a ponte.

O tempo passava e êle parecia de realização cada vêz mais distante.

Os govêrnos entravam e saiam, num e noutro Estado. A velha diligência, um dia foi trocada pelo ônibus, que chegava à barranca do rio e era levado pelos braços do balseiro, ao outro lado.

O progresso, na verdade, havia chegado com o ônibus até a barranca do rio: mas ali parava. Era a velha balsa, do início do século, que ainda garantia a travessia.

Não importava o asfalto, que passava ali perto. Não bastava o xisto que tomava o lugar da erva mate na economia da região.

Canoinhas e Três Barras continuavam longe do Paraná.

A separar os dois Estados, o caudaloso rio, o Negro.

Quem poderia dar solução ao problema?

Foi, então, que um telefonema ligou dois governadores: Paulo Pimentel e Ivo Silveira.

O paranaense pedindo ao catarinense: Vamos construir a ponte.

O catarinense respondendo: Vamos atender ao povo do sul.

E de um simples telefonema nasceu a solução do velho problema.

Finalmente o dia da inauguração da velha aspiração de paranaenses e catarinenses: 26 de outubro de 1969. Os dois Governadores subiram na velha balsa.

O barqueiro Marcos Tabalipa, de família tradicional da região, iniciou a travessia.

Ivo Silveira ofereceu a cuia de chimarrão a Paulo que sorveu o primeiro gole, cuspiu à moda gaúcha e olhou para cima: lá, imponente, estava a ponte de concreto.

O traço de união dos dois Estados ganhava todo o panorama.

Em cima da ponte, paranaenses e catarinenses, abraçados davam vivas aos dois Governadores que haviam solucionado um grande problema e construído a ponte sonhada desde a Revolta dos Fanáticos.

ACADEMIA DE LETRAS JOSÉ DE ALENCAR

Odila Portugal Castagnoli

Honroso convite, provindo do grande amigo e confrade, condutor privilegiado e vanguardeiro das letras paranaenses, Dr. Vasco José Taborda, recebi, embora com atraso, para o Ciclo de Palestras sôbre — Comunicações, na semana p.p.

Embora a minha modesta presença não pudesse corresponder a essa prova de fidalguia e gentileza, sentime parcialmente feliz em ser lembrada, para participar ao menos, espiritualmente, do movimento literário, em nosso Estado.

A A L J A mobiliza, magistralmente, a coluna esplendorosa dos arqueiros da intelectualidade, mestres magistrais, no mundo do pensamento.

O programa elaborado para a Semana de Cultura, teve, prodigiosa execução, dos dias 27 a 31 do mês p.p., por terem sido responsabilizados pelo mesmo, as figuras de realce e destaque indiscutível, no panorama literário do nosso Estado.

Apollo Taborda França, seu atual presidente, reune, no escrínio emoldurado de tôdas as legítimas e herdadas prerrogativas do seu já consagrado "Pai", para continuar a caminhada de tão primorosas características, num esfôrço básico, de tão ilustre e veterana entidade.

Vasco Tabroda! Será desnecessário acréscimo à luminária que transcende do seu espírito cristalizado e autêntico.

E assim foram levados por tantos outros refletores da pujança intelectual paranaense, os recipiendários da Semana de Cultura, da Academia de Letras José de Alencar, em colaboração com a Biblioteca Pública do Estado do Paraná, desfilando depois do limiar do Panteão, para as grandes promessas que enfloram a vida e a conduzem para o mundo místico, sonhador da espiritualidade que compõe destinos e conduz às áreas inconcebíveis do maravilhoso, do eterno ciclo que coordena as massas, numa comunicação perene de paz e amor — Hosana, pois, aos intérpretes vibrantes dêsses eternos anseios.

Hellê Vellozo, Hélio de Freitas Puglielli, Mariano Rodrigues do Carmo e Nancy Westphalen — Louvores, sem conta aos condutores ao mundo dos encontros humanos, quando o calor da alma e do coração entroniza consciências e faz florescer o amor, na sua amplitude de paz, confraternidade e paz.

Todos que, na Academia José de Alencar, entoaram um hino de vitória, na sua magnífica Semana de Cultura, num torneio de inteligência, espírito e pensamento.

NOTA TRISTE

Nôvo desfalque, no seu patrimônio humano, sofreu Campo Largo.

No dia 30, p.p., morreu o Senhor Venceslau Rincoski, espôso da queridíssima Dona Cota, e pai dos diletos amigos, Lotário e Dadá.

Homem reto, exerceu a mais destacada missão comercial, em sua terra, como exemplo marcante de honestidade, lhaneza e capacidade de trabalho para consegui-lir, perfeitamente, o seu conceito profissional, na família, na sociedade e nos princípios cristãos.

Foi lamentável o seu desaparecimento.

A consternação do seu povo e o espírito de confôrto e fé, aos seus familiares.

Deus o tenha no seu reino, na perene glória da sua justiça e misericórdia.

Revolução tem sólido ideal, afirma Muricy

Durante a última reunião do Alto Comando do Exército, o general Antonio Carlos Muricy saudou o general Lyra Tavares, lembrando os pontos altos da carreira militar do ex-ministro do Exército, especialmente seu papel como "agente de nossa História contemporânea, que deu a todos nós, brasileiros, os mais expressivos exemplos de patriotismo".

Referindo-se à crise provocada com a enfermidade do marechal Costa e Silva, disse o general Antonio Carlos Muricy que "aquêles foram dias penosos e difíceis que exigiram de todos em particular dos ministros militares, abenegação, patriotismo e espírito de renúncia. A verdade é que, em nenhum momento desejaram êles assumir o govêrno em caráter definitivo. Outro ponto a assinalar — frisou — foi a completa desambição pessoal dos altos chefes militares a começar por V. Exa. que, podendo ter sido tudo, apenas admitiu ser um dos três guias do povo brasileiro nesta curta e delicada fase de transição para o nôvo govêrno".

Declaração de Rendas em 70

O secretário da Receita Federal, Antonio Amilcar de Oliveira Lima, assinou instrução normativa fixando a escala de prazos para a apresentação das declarações de rendimentos das pessoas físicas em 1970, anobase de 1969, dando maiores prazos para os contribuintes e disciplinando o fluxo das declarações.

Notícias da Semana

J. MARZANI NETO

EM SÃO LUIZ DO PURUNÃ — D.E.R. ATENDE SEUS MORADORES

O povo de São Luiz do Purunã, há tempos que vinha sofrendo com a falta de condução, principalmente depois que passou a pertencer ao município de Balsa Nova, a precariedade de transportes, quando da necessidade de se locomoverem até nossa cidade a negócios, doenças, remédios, passeios, etc., sempre dependendo de um ou outro coração bondoso, para conseguir uma passagem e chegar até o destino. Foram dirigidos muitos apêlos a políticos de influência, porém tudo negativo, continuando então a irregularidade até que o Sr. DINARTE DE ALMEIDA GARRET e outros, tomaram a iniciativa e com muito esfôrço, amizade, conhecimento e sacrifícios, conseguiram junto ao Sr. Diretor do Departamento de Estradas de Rodagem, sua interferência, para que os coletivos da Emprêsa "Expresso Princesa dos Campos S/A", executassem horários pela sede da Vila, o que, veio alegrar sua gente, ao mesmo tempo, comprovando o seu trabalho e dedicação pela sua terra, tendo na oportunidade, recebido do Sr. Chefe da DT-7-1, o seguinte ofício, que transcrevemos abaixo:

DEPARTAMENTO DE ESTRADAS DE RODAGEM — Divisão de Tráfego — Curitiba, 31-10-1969 — N.º 215/69.

"O presente tem a finalidade de levar ao seu conhemento que, em atendimento a solicitação verbal feita nesta Divisão, por V.S., comunicamos que a Emprêsa "Expresso Princesa dos Campos S/A", por determinação desta Chefia. PASSOU A EXECUTAR HORÁRIOS, pela sede dessa Vila.

Ao ensejo, renovamos nossos protestos de elevada estima e distinta consideração. Atenciosamente. F. DEJALMA TRAVASSOS — Bel Chefe da DT-7-1. Ao Ilmo. Sr. DINARTE DE ALMEIDA GARRET — São Luiz do Purunã".

Radiantes e felizes, o povo de São Luiz através êste colunista, vêm agradecer de todo coração as atenções, no atendimento rápido de suas necessidades, tão importantes, como esta em referência, dentre outras, ao Sr. Chefe da DT-7-1. Muito obrigado Sr. F.D. Travassos. Um sincero agradecimento também aqueles que lutaram para a obtenção dessa melhoria e a Direção da Princesa dos Campos, que atendeu prontamente a solicitação.

INSCRIÇÕES PARA OS EXAMES DE ADMISSÃO

Informa a Direção do Ginásio Sagrada Família, aos interessados, que a inscrição aos Exames de Admissão, será iniciado amanhã dia 10, prolongando-se até o dia 30 do mês em curso, sòmente a tarde, e a realização das provas dar-se-á nos dias 10, 11 e 12 de dezembro. DOCUMENTAÇÃO:

1 — Certidão de nascimento; 2 — Requerimento feito no Estabelecimento, firmado pelo pai ou responsável.

ACADEMIA BRASIL — CURSO DE INGLÊS

Nosso município, no setor educacional, acompanhando o progresso, está no termo "Prá Frente". Agora a Academia Brasil vêm de instituir o CURSO DE INGLÊS, com aulas pela manhã e a tarde, duas vêzes por semana, ou seja as terças e quintas-feira, administradas pela professôra Srta. Maria Eliane Xavier, que terminou recentemente seu curso na Capital paulista.

O endereço: Rua Benedito Soares Pinto, 2.401 — Pavilhão térreo, ao lado da Fábrica Aurora.

Os interessados poderão obter melhores informes com o Sr. Japhet Garcia dos Santos.

FESTA DE NOSSA SENHORA DO ROCIO

Será sábado vindouro dia 15, realizada a excepcional e maravilhosa festa de NOSSA SENHORA DO ROCIO, na Fazendinha — Micheletto, com a seguinte programação: Dia 14 — Às 16,00 hs. Solene Procissão com a veneranda Imagem da Virgem do Rocio, saindo da Capela para a Igreja Matriz. Na chegada, MISSA. Dia 15 — às 7 hs. Solene Procissão, saindo da Igreja Matriz para a Capela. Na chegada, MISSA CAMPAL. Durante o dia, os divertimentos costumeiros e tradicionais dêstas festividades. Muita música com um bom serviço de alto falantes, que contará ainda com a dupla Afonsinho e Ferreirinha. Condução de 10 em 10 minutos.

ESPORTIVAS

HOJE NA COLÔNIA — TRIESTE X FANÁTICO, PELA TAÇA PARANÁ

A VI TAÇA PARANÁ, apresenta para a tarde de hoje em sua etapa 4.ª de final, 4 encontros de envergadura, salientando-se como o principal dêles, o que reunirá na Colônia Santa Felicidade no Estádio Francisco Muraro, as equipes do Trieste e Fanático, êste fazendo sua estréia dentro desta magna competição amadora, como campeão invicto do ano passado.

O Trieste que desclassificou o Portuários de Paranaguá, é uma grande e poderosa equipe estando os pupilos do conhecido Rubens Kuroski, confiantes numa grande façanha, uma vêz que contarão com os fatores campo e torcida, que comparecerá em massa para prestigiar. Por outro lado, o tricolor também está bem treinado e confiante num bom resultado, pois tudo é tranquilidade nas hostes fanaticanas.

Comunica a Diretção do Fanático F.C., que haverá dois ônibuse especiais para atorcida, partindo da sede entre 13,30 e 14,00 hs., retornando após o encontro. Reservas de passagens na Banca do Zeca.

O CORITIBA NO ROBERTÃO

Na partida realizada sábado passado a tarde, conseguiu o Coritiba, diante da representação do Cruzeiro, de Minas, um honroso empate pela contagem mínima.

Na tarde de hoje, cumprindo sua 14.ª apresentação, estará lutando com unhas e dentes diante do Palmeiras paulista, para classificar-se no Grupo B. Após êste compromisso, restam apenas dois para a agremiação "coxa branca", que são CORINTHIANS PAULISTA, quarta-feira à noite e Santa Cruz, domingo vindouro. Prá frente Coritiba.

SOCIAL ESPORTIVA

A data de hoje assinala mais um NIVER, do Sr. Manoel Pedro Vidal, o popular e benquisto Manèquinho, figura de proa do esporte campolarguense, não só como técnico do Fanático, mais pelos seus dotes de simpatia, simplicidade e lhaneza no tratar.

Ao Manèquinho pelo feliz evento, as nossas felicitações e AQUELE ABRAÇO. Parabéns.

E O CORINTHIANS QUEBROU UM VELHO TABU

Sim, o Mosqueteiro na noite de quarta-feira última, no Pacaembu "lavou" a famosa equipe peixeira do Santos por 4x1, tendo ainda a seu favor a anulação de 4 outros tentos (impedimento) quebrando assim um velho tabu. A equipe corinthiana demonstrou nesse encontro que de fato está credenciada a ser a campeã dêsse Roberrão. Rivelino foi o maestro da noite, marcando dois espetaculares tentos. A equipe bem entrosada de Ado a Lima, ditou cátedra, fazendo o Santos dançar de "urso". Quarta-feira êles estarão aqui, enfrentando o campeão paranaense.

HISTÓRICO