(continuação)

A Semana em Notícia

AGUARDEM A

Sensacional Promoção da 3a. Série Comercial, baile caipira, dia 27 de junho no clube campolarguense.

AGRADECIMENTO

Fiquei surprêso, e porque não dizer: comovido, quando alguém no Domingo passado me mostrou a "Fôlha de Campo Largo", onde havia referências ao meu aniversário natalício e a notícia da minha chegada a esta Paróquia de Campo Largo. Venho por isso a esta Redação para trazer os meus sinceros agradecimentos. Faço votos, que êste Semanário continue sempre na altura, por ser um órgão de difusão de boas notícias.

Muito obrigado.

Mons. Isidoro Mikosz

SOCIAIS

Dia 16-6 Senhorita Helena Maria Zanlorenzi

Completou em data de ontem suas 15 felizes primaveras, a senhorita Helena Maria, dileta filha do casal Américo (Ana) Zanlorenzi. Por tão grata efeméride a aniversariante ofereceu aos seus inúmeros amiguinhos e amiguinhas, bem como a seus familiares, uma lauta mesa de doces, salgadinhos e refrigerantes. Pelo feliz evento, as felicitações dêste semanário.

Dia 13 — O Sr. Adalberto A. Cescatto.

Realizou-se em data de ontem o enlace matrimonial do benquisto jovem Nelson de Quadros, filho do Sr. Otávio e Da. Dorothea de Quadros, com a gentil Senhorita Nilzete de Oliveira Lopes, filha do Sr. Capistrano e Da. Elisa de Oliveira Lopes.

Após a bênção nupcial, às 11 horas, na Igreja Matriz de Nossa Senhora da Piedade, os convidados foram recepcionados na sede das associações religiosas.

ESPORTIVAS

Resultados verificados na 8a. rodada

Em Campo Comprido: B. E. Comprido, 0 x Internacional, 3.

Na "Baixada" União Ferraria, 5 x Renascença, 3.

Em Taquí: 21 de Abril, 2 x Pindorama, 2.

HOJE A 9a. RODADA COM MAIS TRÊS ENCONTROS

Na "Baixada": Fanático x Pindorama.

Em Itaqui: União Mercês x Renascença.

Em Campo Comprido: B. E. C. Comprido x União (Lapa).

SEMANA FANATICANA — PROGRAMAÇÃO

No transcurso do seu 26.º aniversário de fundação desta agremiação, a Direção do Fanático tem a grata satisfação de convidar, os esportistas, atletas e o povo em geral, para os festejos da sua tradicional SEMANA FANATICANA, do ano em curso, e que será iniciada no dia 07 de junho vindouro e término no dia 14, com o seguinte programa:

Dia 07-06 — Domingo — Abertura da SEMANA, às 20 horas na sede social

Dia 08-06 — 2a. feira — CAMPEONATO DE BURACO

Dia 09-06 — 3a. feira — CAMPEONATO DE TRÊS SETE

Dia 10-06 — 4a. feira — CAMPEONATO DE XADREZ E PINGUE PONGUE

Dia 11-06 — 5a. feira — CAMPEONATO DE TRUQUE (eliminatórias)

Dia 12-06 — 6a. feira — CAMPEONATO DE TRUQUE (finais)

Dia 13-06 — Sábado — A partir das 19 horas: FOGUEIRA GIGANTE — Baile ao ar livre no grande tablado armado na Praça do Colégio (defronte a sede). Quentão, Amendoim, pinhão, etc. Salgados e outras bebidas na sede.

Dia 14-06 — Domingo — Eliminatórias do Torneio de BOCHAS INTERMUNICIPAL, a serem disputadas em três canchas, assim distribuídas: José Biche — Biche (Rua Mal. Deodoro — Edgar P. Andrade (Rua 7 de Setembro) e Ernesto Costa (Rondinha).

Os diversos jogos cartiados, xadrêz e pingue pongue, serão efetivados na SEDE DAS CONGREGAÇÕES, gentilmente cedida pela M. D. Diretoria, para maior comodidade do público. Ali também funcionará o Bar, com salgados os mais diversos, refrigerantes, bebidas nacionais e estrangeiras e outras iguarias.

Os campeões serão mimoseados com medalhas e troféus, devidamente gravados. Os campeões de Bochas, serão homenageados com bolas de bocha, artísticas e devidamente gravadas. Haverá também Missa em ação de Graças, em hora e dia a ser designada pelo Exmo. Sr. Monsenhor.

PRA QUE DINHEIRO!

De fato, para você comprar o seu fogão Ultragaz em PUPPI & FILHO não precisa ter dinheiro, pois são grandes as vantagens no prazo e no preço, da grande campanha de vendas de fogões a gás.

"Ultragaz a chama azul do confôrto em seu lar".

Bar, Restaurante e Churrascaria FRITZ

DIARIAMENTE: Linguiça — Galeto — Filé — Lombinho — Costela
Galinha com polenta — Esteto Variado
KAZIMIERZ PIETRZAK
Proprietário
Rua Dr. Rui Barbosa, 1232 — Fundos do Cine Jóia — Fone: 8-5262

JUÍZO DE DIREITO DA COMARCA DE C. LARGO

ESTADO DO PARANÁ
CARTÓRIO DO CIVEL E COMÉRCIO

EDITAL DE CITAÇÃO COM PRAZO DE TRINTA (30) DIAS DE INTERESSADOS INCERTOS.

O Doutor NÉRIO SPESSATO FERREIRA, Juiz de Direito da Comarca de Campo Largo, Estado do Paraná etc...

FAZ SABER a todos o presente EDITAL DE CITACAO, com prazo de trinta (30) dias, virem ou dêle conhecimento tiverem, expedido nos autos de **AÇAO DE USUCAPIAO** n.º 220/69 que, por LEONARDO DRULLA e sua mulher, AGOSTINHO HOMANN e sua mulher, foi requerido uma ação de usucapião com fundamento nos art. 454 e 456 do C. P. Civil, com Justificação Homologada por êste Juizo, e versando sôbre uma área de terreno situado em "Passauna" distr. de Ferraria, Mun. de C. Largo, contendo 4 alqueires, 35 litros e 293.59 m2, correspondente a 118.268,59 m2, composta de duas partes, compreendendo a área n.º 1 o total de 63.059,21 m2 possuida por Agostinho Homann, e a área n.º 2 com um total de 55.209,38 m2 possuida por Leonardo Drulla, confrontando pela frente com a estrada que liga a BR-277 com a Ferraria: nos fundos com Segismundo Homann, Francisco Caiute, Antônio Brondo, José Benato e João Kaminski, dessa área, sòmente possuem titulo transcrito na 1.a Cric. da Capital sob n.º 23.606, livro 3—G, contendo 90.816,00 m2, ou seja, Agostinho Homann com 45.408,00 e Leonardo Drulla com 45.408,00 m2, havidas em 1946 por ambos, de seus antecessores, entretanto, falta-lhes a titulação de 27.452,59 m2, ou seja, 17.651,21 m2 a Agostinho Homann e 9.801,38 m2 a Leonardo Drulla para completarem a área ocupada de 118.268,59 m2. ASSIM ficam os eventuais interessados dados como cientes e citados da existência da mencionada ação, e chamados a tomar conhecimento de todos os têrmos e peças que compõe o feito, de modo que, caso queiram, contestem a ação e acompanhem até final decisão. E para que chegue ao conhecimento dos interessados e ninguém alegue ignorância mandou expedir o presente edital, que será afixado no lugar de costume e publicado na forma da lei.

Dado e passado nesta cidade e comarca de Campo Largo, aos treze dias do mês de maio de mil novecentos e setenta. Eu, Josefina Martin Vidal, Escrivã o datilografei e subscrevi.

NÉRIO SPESSATO FERREIRA
JUIZ DE DIREITO

Confere com o original, dou fé Josefina Martin Vidal — Escrivã.
(17 — 24 — 31)

JUÍZO DE DIREITO DA COMARCA DE C. LARGO

ESTADO DO PARANÁ
CARTÓRIO DO CIVEL E COMÉRCIO

EDITAL DE CITAÇÃO COM PRAZO DE TRINTA (30) DIAS DE INTERESSADOS INCERTOS.

O Doutor NÉRIO SPESSATO FERREIRA, Juiz de Direito da Comarca de Campo Largo, Estado do Paraná etc...

FAZ SABER a todos os interessados o presente EDITAL DE CITACAO, com prazo de trinta (30) dias, virem ou dêle conhecimento tiverem, expedido nos autos de **ACAO DE USUCAPIAO** n.º 68/70 que, por ALBERTO KAVA, foi requerido uma ação de usucapião com fundamento nos arts. 454 e seguintes do Código P. Civil, com justificação homologada por êste Juizo, e versando sôbre um lote de terreno de capoeiras, com a área de dois (2) alqueires, mais ou menos, situado no quarteirão Rodeio, município de Balsa Nova, desta Comarca, dividindo-se por marcos atualmente: por dois lados, com terrenos pertencentes a Floriano Kava, por outro lado, com propriedade de José Kichilevski, e pelo último lado, com terras de Estanislau Stanski, adquirido por escritura pública, lavrada em 07 de julho de 1925, nas notas do Cartório do Dist. Judiciário de João Eugênio, hoje Balsa Nova, adquiriu de João de Oliveira Morais e sua mulher, Maria Ignes Vieira, e José Vieira de Alvarenga e sua mulher Anna Vieira de Alvarenga. Entretanto tendo adquirido o terreno mediante escritura pública, não poude transcrevê-la no reg. imobiliário, por carência de origem. Assim ficam os eventuais interessados dados como cientes e citados da existência da mencionada ação, e chamados a tomar conhecimento de todos os têrmos e pecas que compõe o feito, de modo que, caso queiram, contestem a ação e acompanhem até final decisão. E para que chegue ao conhecimento dos interessados, e ninguém alegue ignorância, mandou expedir o presente edital, que será afixado no lugar de costume e publicado na forma da lei. Dado e passado nesta cidade aos treze dias do mês de maio de mil novecentos e setenta. Eu, Josefina Martin Vidal, Escrivã o datilografei e subscrevi.

NÉRIO SPESSATO FERREIRA
JUIZ DE DIREITO

Confere com o original, dou fé Josefina Martin Vidal — Escrivã.
(17 — 24 — 31)

Emprêsa Cinematográfica Campolarguense

CINE JÓIA

HOJE E AMANHÃ às 20,20 horas

O CIRCO DO MEDO

As emoções de um grande circo, entremeadas de mistério e suspense.

Colorido

CINE D. PEDRO II

HOJE em duas sessões às 15 e 20,20 horas

O DIREITO DE NASCER

Reedição de um grande sucesso, agora em maravilhoso colorido e dublado em português

VOCE Quer MOVEIS

Rod. do Café km. 25 — Tel. 8-5425
CAMPO LARGO — PARANÁ

obiliar sua residência
lhe e compare a qualidade
erifique as condições de pagamento
ntregaremos em sua casa
ndependente de qualquer despesa
ervindo-lhe o que há de melhor

CAMPO LARGO LTDA.

Fique alegre, venha bebemorar conosco a chegada da Variant.

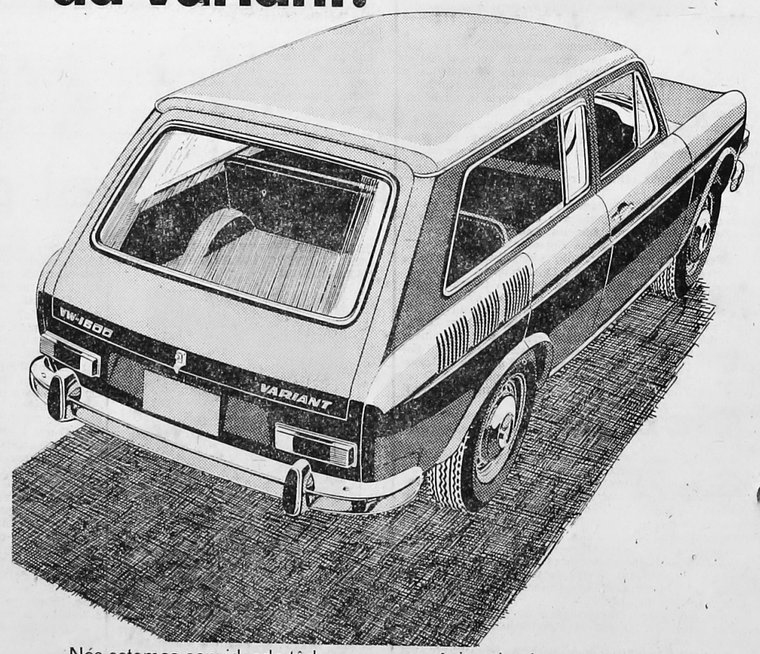

Nós estamos convidando tôdas as pessoas que gostam de viajar e levam sempre muitas malas, para ver a Variant Volkswagen em nossa loja.

E beber. À saúde de um carro com motor plano, refrigerado a ar, de mecânica simples mas muito forte.

E que tem espaço, muito espaço.

Venha bebemorar a chegada da Variant VW 1.600 em nossa loja.

E como a Variant não bebe, v. tem direito à dose dupla.

COMÉRCIO DE AUTOMÓVEIS
STA. CECÍLIA LTDA.

Rodovia do Café — Km. 23 — Fone 8-5357
CAMPO LARGO — PARANÁ

REVENDEDOR AUTORIZADO

INDÚSTRIA CERÂMICA PARANÁ S/A.

AZULEJOS CONFECCIONADOS
SOB OS MAIS EXIGENTES E
PERFEITOS MÉTODOS DE
FABRICAÇÃO.

CAMPO LARGO - PARANÁ - BRASIL

STEATITA

A BOA PORCELANA DO BRASIL

PEÇAS DE ADÔRNOS E PRESENTES

ITAQUI — CAMPO LARGO — PARANÁ — CAIXA POSTAL 651

POLOVI S/A
Indústria e Comércio

MATRIZ: Rodovia do Café — km. 25 — Caixa Postal, 690 — End. Teleg.: "POLOVI" — Fones: Diretoria: 8-5212 — Escritório Central: 8-5412
CAMPO LARGO — PARANÁ

INDÚSTRIAS CERÂMICAS
Rua Romualdo Portugal, 1905 - Fone: 8-5358
Campo Largo — Paraná

DECORADORA
Rodovia do Café, km. 28 - Fone: 8-5453 — Itaqui

ARTEFATOS DE MADEIRA E METAL
Rodovia do Café km. 28 — Fone: 8-5354 — Itaqui
CAMPO LARGO — PARANÁ

FILIAIS:
2 — Rodovia BR-116 — Curitiba—Pôrto Alegre, km. 7 Pinheirinho — CURITIBA — PR
3 — Rua do Príncipe, 666 — Caixa Postal, 699 — Fone 2465 — JOINVILLE — SC
4 — Av. Brasil, 4504 — Fone 2103 — MARINGÁ — PR
5 — Rodovia BR-116 — Curitiba—São Paulo, km. 21 CAMPINA GRANDE DO SUL — PR
6 — Rodovia do Café, km. 28 — Fone 8-5254 — Itaqui CAMPO LARGO — PR

Porcelanas — Louças — Vidros — Cristais — Inoxidáveis — Artigos finos para presentes — Decorações artísticas em porcelanas — Artefatos de madeira e metal

Dante Portugal Castagnolli

MÉDICO

Clínica Geral — Partos — Curso de Especialização no Hospital N. Sra. das Graças em Curitiba — Cirurgia

CONSULTÓRIO: Praça Atílio Barbosa, 222 — Telefone: 8-5247

Emprêsa Sul Americana de Transportes em ônibus Ltda.

TABELA DE HORARIOS

SAIDAS DE C. Largo	SAIDAS DE Curitiba	DOMINGOS - SAIDAS DE C. Largo	DOMINGOS - SAIDAS DE Curitiba
5,30	6,30	6,00	7,00
5,40	7,00	6,30	8,00
5,50	7,30	7,00	8,30
6,00	8,00	7,30	9,00
6,15	9,00	8,00	9,30
6,30	9,30	8,30	10,00
6,40	10,00	9,00	10,30
6,50	10,30	9,30	11,00
7,00	11,00	10,00	12,00
7,30	11,30	10,30	12,30
8,00	12,00	11,00	13,00
8,30	13,00	12,00	13,30
9,00	14,00	12,30	14,00
9,30	14,30	13,00	14,30
10,00	15,00	13,30	15,00
11,00	15,30	14,00	16,00
11,[illegible]	16,00	15,00	16,30
12,[illegible]	16,30	15,30	17,00
12,[illegible]	17,00	16,00	17,30
13,00	17,15	16,30	18,00
13,30	17,30	17,00	18,30
14,00	17,40	17,30	19,00
14,30	17,50	18,00	19,30
15,00	18,00	18,30	20,00
15,30	18,10	19,00	21,00
16,00	18,20	20,00	22,30
16,30	18,30		23,30
17,00	18,45		
17,30	19,00		
18,00	19,30		
18,15	22,30		
19,00	23,30		

LINHA ESTRADA VELHA DE SEGUNDA A SÁBADO

SAIDAS

Campo-Largo	Curitiba
5,00	7,00
5,30	11,45
7,00	17,00
11,45	18,00
17,30	19,00

OBS.: Aos Sábados tem às 14,30 horas de Curitiba

AOS DOMINGOS

Campo-Largo	Curitiba
7,00	8,00
10,00	10,00
12,15	12,15
14,00	14,00
17,00	17,00
19,00	20,00

LINHA

Campo Largo - B. Nova
Saída de Campo Largo: 11,00 hs. — 18,30 hs.
Saída de Balsa Nova: 6,30 hs. — 12,00 hs.
AOS DOMINGOS
Saída de Balsa Nova: 7,00 hs. — 18,00 hs.
Saída de Campo Largo: 9,30 hs. — 19,30 hs.

Campo Largo — Bugre Saída Campo Largo	Saída Bugre
6,00	6,30
11,00	12,00
18,00	18,30

Haverá ônibus às 20,00hs. de Campo Largo a Curitiba e 21,30 vice-versa, de segunda a sexta-feira —

UMA RESPOSTA AO "COMENTANDO"

Tenho o ensejo de, respeitosamente, responder ao comentário amigo e sincero, sem polêmica e cheio de caridade sacerdotal — conforme expressões usadas — ao artigo do Pe. Francisco Gorski, de 26 de abril p. p.

O caridoso vigário quis, e quero acreditar que com muita boa vontade, convencer-me de que, dizendo o que disse — que a Bíblia só pode ser interpretada pela Bíblia — estou a propagar erros confessionais. Talvez tenha pensado que simplesmente acataria sua diplomática sugestão e calar-me-ia, e que estava a tratar com uma fé incipiente e infantil, sem fortes bases ou convicções. Com a graça do Senhor Deus, não é assim, sr. vigário. Três anos de estudos bíblicos intensivos e quase dois de serviço em campo missionário no Nordeste Brasileiro muito contribuiram para o robustecimento de uma fé evangélica que sabe o que crê e que está pronta a dar as razões de sua fé a quem quer que seja.

Pena que o caridoso sacerdote, na sua boa vontade de querer fazer-me crer que estou errada, tem como base do seu julgamento um sofisma. Qualquer pessoa inteligente pode ver que o raciocínio aludido não é decorrente do anterior. Será que afirmando que a Bíblia só pode ser interpretada pela Bíblia, estou consequentemente afirmando que então "O LEGISLADOR NÃO PODE INTERPRETAR A SUA LEI? De modo algum! Se assim fôsse, estaria contrariando os próprios princípios evangélicos! Claro que Deus não só pode interpretar Suas Palavras, porém muito mais ainda: SOMENTE ÊLE pode fazê-lo!

Quis dar a entender, isto sim, que a Bíblia não pode ser interpretada ao gôsto do leitor, que a esfacela a fim de querer dar uma base bíblica às suas próprias idéias, e para isso extraindo um versículo aqui, outro texto acolá, SEM ATENDER AO CONTEÚDO DE TODA A ESCRITURA E À UNIDADE DA MESMA. O que quis dizer, É QUE NÃO SE PODE ISOLAR UM TEXTO DO SEU CONTEXTO. Apenas isto. Porque esta é a bússola orientadora para qualquer verdadeira exegese.

Qual é o intérprete autorizado da Bíblia para os evangélicos? É o Espírito Santo. Não é o papa ou qualquer outro ser humano, mas sim o Espírito Santo! É a operação do Espírito Santo no coração do crente que o esclarece das verdades bíblicas.

Com relação ao livre exame, Lutero não o inventou. Apenas voltou ao princípio ditado pelo próprio Senhor Jesus que disse: "Perscrutai as escrituras, pois julgais ter nelas a vida eterna, e elas mesmas são as que dão testemunho de mim" (João 5:39).

Sei que o catolicismo romano não pensa dêsse modo.

A Constituição Dogmática "Dei Verbum", que foi sancionada em 1965, é incisiva: "Cabe aos sagrados pastôres (os bispos), depositários da doutrina apostólica, educar oportunamente os fiéis que lhes forem confiados para o correto uso dos livros divinos, sobretudo do Nôvo Testamento e dos Evangelhos, por meio de versões dos textos sagrados *acompanhados de explicações necessárias e realmente suficientes; façam-se edições da Sagrada Escritura munidas de apropriadas anotações...* (§25). O grifo é meu.

E' êsse o pensamento católico romano. Acontece que para o protestante há apenas uma fonte de Revelação Divina: A BIBLIA. Mas para o católico romano há três: ESCRITURA, TRADIÇÃO E MAGISTÉRIO ECLESIÁSTICO. No catolicismo romano, pobre da Bíblia sem o Magistério Eclesiástico!

O senhor incitou-me a mais: A fazer uma aplicação prática do que disse, relacionando os versículos que citou com o CONTEÚDO DE OUTRAS PASSAGENS, e atendendo À UNIDADE DAS ESCRITURAS. O primeiro versículo foi Mateus 16: 18, 19 e o outro Mateus 28:20.

1.º) Mateus 16: 18, 19. Após a confissão de Pedro: "Tu és o Cristo, o Filho de Deus vivo (Mateus 16:16), Jesus lhe diz: "E eu te digo: tu és Pedro, e sôbre esta pedra edificarei a minha igreja, as portas do inferno não prevalecerão contra ela. E dar-te-ei as chaves do Reino dos Céus; e tudo o que ligares sôbre a terra será ligado também nos céus; e tudo o que desligares sôbre a terra será desligado também nos céus".

Uma pessoa isenta de preconceitos, ao ler o texto acima, concluirá que a *pedra*, no caso, simbolizava o próprio Cristo que falava. Realmente, a doutrina da DIVINDADE DE CRISTO, reconhecida e proclamada por Pedro: *"Tu és o Cristo, o Filho do Deus Vivo"*, se constitui no fundamento de todo o sistema doutrinário do Cristianismo. Não é verdade? Se Cristo não fôsse Filho de Deus, O Cristianismo estaria em bases idênticas às outras religiões, tais como o budismo, maometismo, etc.

Jesus não disse: tu és Pedro e sôbre ti, ou sôbre Pedro, edificarei a minha igreja. Mas disse: "Tu és Pedro e sôbre esta pedra eu edificarei a minha igreja. A pedra era Cristo!

O próprio Pedro aplica o símbolo "pedra" a Cristo. Em Atos 4:11 Pedro diz: "Êle (Cristo) é a pedra que foi desprezada por vós, edificadores, a qual se tornou a pedra angular". Novamente, na sua primeira epístola, Pedro afirma: "A pedra que os edificadores rejeitaram ela se tornou a pedra angular". (Pedro 2:7).

E quanto as chaves dadas a Pedro, e o ligar e desligar? À luz da exegese evangélica, êste versículo se refere apenas a uma missão apostólica especial confiada por Jesus a Pedro. Pedro soube fazer uso das chaves, ABRINDO, PELA PREGAÇÃO, o reino de Deus, o que aconteceu em Pentecostes (Atos 2), quando as cento e vinte pessoas reunidas no cenáculo receberam o Espírito Santo prometido por Jesus. Êle foi o primeiro, na ordem cronológica, a fazer uso das chaves. Isto não significou primazia de autoridade, mas o cumprimento de um dever de serviço. Se antes Jesus disse essas palavras apenas a Pedro, agora di-las para todos os discípulos, e não apenas para os doze, em Mateus 18:18: "Em verdade vos digo, tudo o que vós ligardes sôbre a terra, será ligado também no céu"...

Pela evidência do confronto dêsses textos, se se tratasse da primazia de Pedro, seríamos forçados a reconhecer que ela não seria privativa de um só Apóstolo, mas caberia a todos os discípulos...

Diga-se de passagem que a dogmática católica afirma que em Mateus 16:18 está a promessa de Cristo e em João 21:15-17 a investidura no cargo. Eis a passagem invocada: "Simão, filho de Jonas, amas-me?" E com sua resposta positiva, Jesus lhe diz também três vêzes: "Apascenta os meus cordeiros..."

Entre outros, o acatado escritor sacro *Agostinho* sempre entendeu que Jesus quis proporcionar a Pedro que reparasse as suas três negações. Pedro reconheceu isto, a tal ponto que "Pedro entristeceu-se, porque lhe perguntou pela terceira vez". Entristeceu-se porque reconhecia na insistência de Jesus uma recordação de sua tríplice negação. Não teria acontecido entristecer-se se se reconhecesse no fato a sua investidura no cargo de papa...

2.º) Mateus 28:20, que diz: "...e eis que eu estou convosco, até à consumação dos séculos", é invocado pela dogmática católica para dar um lustro bíblico à sucessão apostólica. O pensamento é o seguinte: Os apóstolos morreram. Logo, para que Cristo pudesse cumprir a Sua promessa de estar com êles até a consumação dos séculos, deveriam ter sucessores. Do contrário, dizem êles, a promessa de Cristo não seria válida.

Esse raciocínio fica, porém, destruido ao se comparar aquêle versículo (comparando Bíblia com Bíblia...) com estas palavras de Jesus: "Porque onde dois ou três estão congregados em meu nome, ALI ESTOU EU NO MEIO DÊLES (Mateus 18:20). Não é a mesma promessa?

Tôda vez que dois, três ou quantos forem dos seus discípulos se reunirem em nome de Jesus para orar, para pregar o Seu Evangelho, para fomentar o amor fraterno, Êle estará entre êles. Esta promessa é permanente até a consumação dos séculos.

Finalizando, sr. vigário, sigo a verdade proposta por Jesus quando disse: "Tu és Pedro, e sôbre esta pedra edificarei a minha igreja", pois a pedra é Cristo, e sigo a Cristo. Nossa linguagem é diferente. O seu chefe é o papa Paulo VI, o meu é Jesus Cristo. O senhor tem ao papa como o representante de Cristo na terra, eu tenho como o Seu representante o Espírito Santo. Sei que Jesus está comigo, porque o próprio Espírito Santo testifica com o meu espírito que sou d'Êle. Eu o aceitei pessoalmente como o meu Único e Suficiente Salvador e fiz d'Êle o Senhor de minha vida. Estou assegurada n'Êle.

O Pe. Francisco Gorski disse que não deseja polemizar, e eu também não. Caso mude de idéia, ofereço o nome do ex-padre ANIBAL PEREIRA REIS, que poderá fazê-lo no mesmo nível do sr. vigário. Esta polêmica poderá ser mantida por correspondência particular, por artigos no nosso prestigioso semanário ao ainda pessoalmente, num de nossos cinemas ou outro auditório. Peço, entanto, avisar com antecedência, por duas razões: a) O expadre Anibal tem vasto roteiro de trabalho, cobrindo todo o território nacional; b) Para que uma Igreja Batista em Curitiba patrocine a sua vinda.

Cordialmente,
Solenita Puppi

Nota: Tôdas as citações bíblicas foram extraídas do Nôvo Testamento, Editôra Vozes, Traduzido pelo Frei João José Pedreira de Castro, O.F.M., com Imprimatur de D. Manuel da Cunha Cintra, Bispo de Petrópolis.

Farmácia «LENY»

Completo e variado estoque de
MEDICAMENTOS E PERFUMARIA
QUALIDADE E CONFIANÇA
ABERTA DAS 7 ÀS 24 HORAS
Às suas ordens
Rua Generoso Marques, esquina D. Pedro II
CAMPO LARGO — PARANÁ

PAVIMENTAÇÕES E REVESTIMENTOS EM MOSAICO "CERTOSINO"

P.I.P. Porcelana Industrial Paraná S. A.

Refratarios p/ Residências
MATERIAL ELÉTRICO

CAMPO LARGO (PR)
End. Telegr.: "PEIPE"
CAIXA POSTAL N.º 700

Lustres, lâmpadas e materiais elétricos em geral

Irmãos Strobel & Cia. Ltda.

Rua Desembargador Westfalen, 426
Telefone 22-5277

ACERVO HISTORICO