O Mundo das Normalistas

Direção: Maria de Fátima Mazânek

LEIAM ATÉ O FIM: ISTO É PARA VOCÊS!

Estive fora da "realidade" do mundo durante 3 dias. Foram os dias que eu passei em retiro, na Rondinha.

Estou escrevendo sobre isso, pois gostaria que vocês pegassem alguma mensagem útil.

Como dar graças por, entre tantas pessoas, descobrir a verdadeira felicidade. Nesses dias eu sai do mundo sujo em que vivemos, porque ele é sujo demais, gente. É só maldade, malicia, egoismo, inveja, falar mal da vida alheia, etc., etc.

Escutem: quem somos nós para falarmos dos outros? Alguns santos por acaso?

Eu fiz o retiro na semana passada, para ser mais exata, no domingo anterior.

Antes já havia feito o encontro de jovens. Gostaria que todos passassem por qualquer dessas experiências, pois assim muitos não estariam fazendo um mau juizo dessa nossa euforia por encontrarmos um Cristo presente, VIVO; mas o caso é que estão.

Quando se descobre Cristo, você vê que no mundo não há lugar para maldades ou malicias, porque se você descobre Cristo você descobre o significado do "somos todos irmãos". E o que é que você faz pelo seu irmão? Você que não sai da Missa somente por querer aparecer? Que especie de cristianismo é o seu? Cristianismo autêntico não é, senão não veriam maldade no beijo que nos damos, todos os do grupo, como se o estivessemos dando em nosso irmão de sangue.

Mas isso aconteceu! Incrivel mas é verdade. E gente que se julga cristão, hem!

Só por ter visto um de nossos encontristas beijar uma guria, também encontrista, saiu dizendo que isso era uma pouca vergonha. Ora essa, meu senhor. O senhor que nos viu na maior felicidade do mundo, quando nos davamos um abraço fraternal e chorávamos de alegria, teve a coragem de dizer que chorávamos por remorso de havermos cometido algum pecado. Mas não deixa de ser remorso. Remorso de até agora ter aceito uma vida vazia, sem sentido, sem ideal.

Nós, poderíamos ter raiva dessas que fazem insinuações maldosas, quando nos cumprimentamos com um beijo, porém nosso cristianismo autêntico não permite. Somente sentimos PENA. Pena por serem tão ignorantes de ainda não terem descoberto o significado de um beijo dado com o mais puro amor: o amor de Cristo, que se reflete em nós.

O pior é que aqui há jovens mais velhos que o senhor citado, acima. Querem ser tão prá-frentex e são tão arcaicos. Desejam entrar no grupo só para dar um beijo de saudação ou despedida nas meninas.

Não são somente os integrantes do grupo que são nossos irmãos. Vocês também o são. Se não o cumprimentamos como o fazemos com os encontristas é justamente por vocês verem malícias, prova concreta de que não estão suficientemente maduros para tal; ao passo que no grupo encontramos sinceridade e compreensão; isto porque o "amor de Cristo nos uniu" e nos fez ver que "somos todos irmãos" por sermos todos "filhos do mesmo pai" — Deus!

Não queremos atacar ninguém, apenas pedimos, a todos que nos criticam, que olhem, sinceramente mesmo, dentro de si e depois julguem se é digno ou não de falar e julgar tudo pela aparência.

E' bom não falarem muito, pois vocês ainda serão um dos nossos, e vão sentir vergonha de si próprios. E o nosso maior desejo é o de que encontrem aquilo, que nós encontramos, e que lhes falta para serem completamente felizes e preencherem esse vazio que há em seus corações: Cristo!

"Nem só de pão vive o homem"!

Maria de Fátima Mazânek

TUA ALMA

Tua alma é uma luz — não a extingas...
Tua alma é um espelho — não a embacies...
Tua alma é uma flor — não a deixes murchar...
Tua alma é uma fonte — não lhe turves as águas...
Tua alma é um santuário — não o profanes...
Tua alma é um mistério — silencia-lhe os segredos...
Tua alma é livre — não a escravizes...
Tua alma é um sopro de Deus — defende-lhe a vida divina...
Se tudo isto é tua alma, o homem, porque não fazes a tua vida à imagem e semelhança de tua alma?
E a alma que pensa e quer, que sente e ama,
que imagina e recorda...
E' a alma que de maravilhas de ciências e artes inundou a face da terra...
Tem caridade com tua alma, ó jovem!
— porque tua alma é tua vida...
Tua alma és tu MESMA.

PENSAMENTO DO DOMINGO

Nenhuma palavra.
Nenhum som.
Nenhuma imagem.
Parece até que não existes
Por toda a parte o homem querendo dominar.
Mas na ansiedade de cada coração, no grito de cada alma, é tua presença que se revela, é a tua vontade que se impõe.

TROVINHA DO DOMINGO

Um roseiral todo em flor
Sorriso eterno de Deus!
— A vida com um amor
Que nunca nos diga: "Adeus".

Até o próximo se Cristo o permitir.

VOLIBOL

Jogando sexta-feira, dia 21 p.p., à noite na cidade da Lapa, as equipes de Estudantes e Amizade conseguiram brilhantes vitórias.

Masculino: 1.o jogo: Amizade de Campo Largo 2 x 1 Estudantes da Lapa.

Vencedores: Casemiro, Antônio Cezar, Luiz Roberto, Luiz Alberto, Dante e Gerson.

Vencidos: Délcio, Ivo, Odilon, Naby, Neilor e Elpídio.

Feminino: 2.o jogo: Amizade de Campo Largo 2 x 0 Estudantes da Lapa.

Vencedoras: Bernadete, Suely, Josélia, Marilena e Elizabeth.

Vencidas: Celina, Lucila, Miriam, Regina, Wilma e Rosilda.

Futebol de Salão: 3.o jogo: Amizade de Campo Largo 8 x 9 Seleção da Lapa.

Vencidos: Lourival, Luiz Roberto, Alcione, Cézar (Luiz Alberto) e Dalton.

Obs.: no próximo dia 13 de maio a delegação da Lapa estará aqui retribuindo a visita.

Antonio Cézar

Auto Kar Ltda.
ASSISTÊNCIA TÉCNICA VOLKSWAGEN
Técnicos com curso de especialização na Fábrica
CONSERTOS — PEÇAS E LUBRIFICANTES
Av. Centenário, 616 — Fone 8-5417
CAMPO LARGO

LUSTRES — LÂMPADAS E MATERIAIS ELÉTRICOS EM GERAL
Irmãos Strobel & Cia. Ltda.
Rua Desembargador Westphalen, 426
Telefone 22-5277

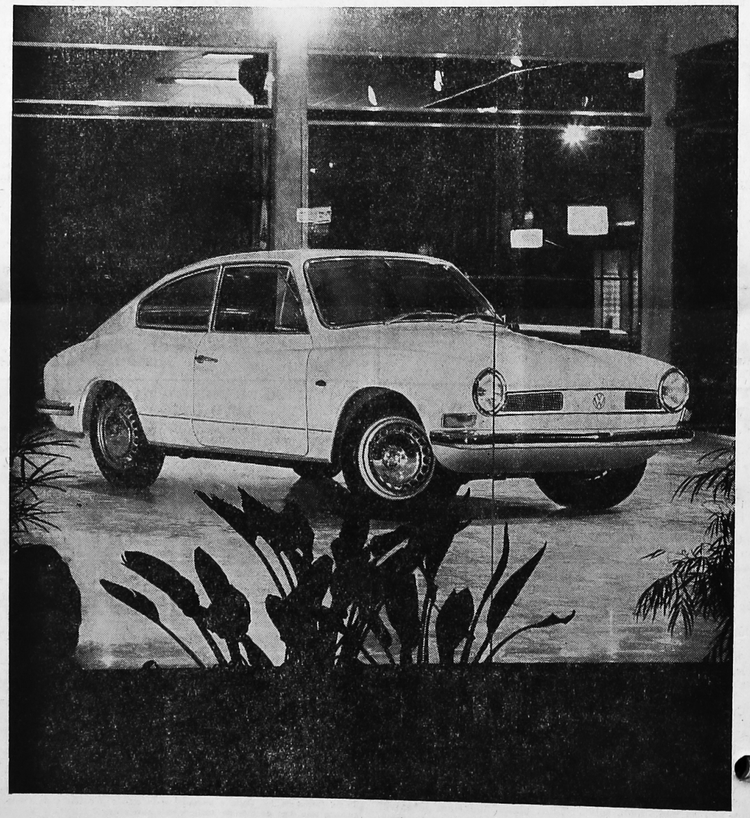

VENHA DIZER "OHH!" EM NOSSA LOJA.

Ohh! Novas linhas avançadas, traseira em "fast-back", uma delícia para os olhos. Ohh! Estofamento superluxuoso, como exige qualquer dono de carro esporte que se preza.
Ohh! Motor plano de 2 carburadores e 65 HP (SAE), bravo e forte, que vai até 145 por hora, num instante. E volta a 0 na hora, graças aos freios a disco. Ohh! 4 lugares, 2 à frente e 2 atrás.
Ohh! V. pode experimentá-lo em nossa revenda, sentir o imenso prazer de ter um Karmann Ghia TC.

Agora, pare de dizer "ohh!" e conheça nossos planos de pagamento. São tão camaradas que v. vai ter seu Karmann Ghia TC muito antes do que pensa. Ohh!

KARMANN GHIA TC

COMÉRCIO DE AUTOMÓVEIS STA. CECÍLIA LTDA.
Rodovia do Café — Km. 23 — Fone 8-5357
CAMPO LARGO — PARANÁ

REVENDEDOR AUTORIZADO

CAFÉ
MARUMBY
BEBA CAFÉ MARUMBY
40 ANOS DELICIANDO O CONSUMIDOR PARANAENSE, PELO SEU ÓTIMO PALADAR E QUALIDADE
Filhos de João Richiardella S.A.
Rua Visconde de Guarapuava, 2765 — Fone 22-1244
CURITIBA — PARANÁ

Fôlha de Campo Largo

FUNDADOR: AIRTON FERREIRA DO AMARAL — PREÇO CR$ 0,50
ANO XI — CAMPO LARGO, 7 DE MAIO DE 1972 — Nº 554

A Semana em Notícia

(J. Marzani Neto)

A 51.a INSPETORIA REGIONAL DE ENSINO COM NOVA INSPETORA

No último dia 28, na Sede Paroquial, foi efetivada mais uma reunião de professoras(es),a qual contou com a presença de quase a sua totalidade, sob a coordenação da Inspetoria Regional de Ensino, em acôrdo com a Divisão de Educação, Cultura e Turismo. A principal finalidade foi a de apresentar ao professorado campolarguense, a nova Inspetora Auxiliar de Ensino, Senhora Neuzete Pianaro Souto. A reunião contou com a presença do Dr. José Carlos Alpendre, Coordenador do MOBRAL no Paraná, que veio trazer incentivo aos responsáveis na nobre tarefa de instruir os adultos.

Também a Professora Thereza Cristina, M.D. Supervisora do Setor Metropolitano da Merenda Escolar, compareceu para uma palestra cordial e amiga com todas as educadoras presentes. Pelo evento, as nossas felicitações e votos de um feliz trabalho a frente da 51a. Inspetoria.

HOJE TEM ELEIÇÕES NO "CLUBE MACEDO SOARES"

De conformidade com edital publicado neste semanário domingo passado, hoje haverá eleições no Clube Macedo Soares, para a composição da nova Diretoria, que regerá os destinos do clube pelo período de um ano. Para esta finalidade, convidamos os associados a comparecem em massa hoje dia 7 (domingo), a fim de votarem e prestigiar o progresso e iniciativas desses jovens que tanto trabalharam nesta gestão, em prol de bons espetáculos, promoções das mais ousadas e divertimentos dos mais sádios, para os associados e seus familiares, como também aos convidados. A Assembléia Geral está marcada para as 9,00 hs., ou uma hora após com qualquer número de associados.

VACINAÇAO DE CÃES CONTRA RAIVA

Em virtude de vários casos de raiva em cães deste Município, a Prefeitura Municipal de Campo Largo com a colaboração do Serviço de Vacinação Anti-Rábica de Cães da Fundação de Assistência ao Trabalhador Rural, estabeleceu a seguinte programação para a Imunização de Cães.

PROGRAMA DE HORÁRIO E LOCAIS

I — HORÁRIOS: Pela manhã: 9,00 às 11,00 horas; Pela tarde: 13,30 às 17 horas.

II — LOCAIS

Dia 7 de maio (sábado) Patio do Predio da Prefeitura Municipal; Dia 8 de maio (domingo) Patio da Igreja de Bom Jesus; Dia 13 de maio (sábado) Patio da Garagem da Prefeitura (Vila Bancária); Dia 14 de maio (domingo) Grupo Escolar da Vila Elizabeth; Dia 20 de maio (sábado) Rondinha — Patio da Igreja; Dia 21 de maio (domingo) Itaqui, no Grupo Escolar Felinto Teixeira; Dia 27 de maio (sábado) Colonia Balbino Cunha — Igreja local (patio); Dia 28 de maio (domingo) Botiatuva — Moinho do Slompo; Dia 3 de junho (sábado) Ferraria — Patio da Igreja local; Dia 4 de junho (domingo) Colonia Antonio Rebouças — Patio Igreja local; Dia 10 de junho (sábado) Colonia São João — Igreja local; Dia 11 de junho (domingo) Bateias — Sub-Prefeitura local; Dia 17 de junho (sábado) Campina do Varjedo — Patio da Igreja local; Dia 18 de junho (domingo) Três Corregos — Patio Igreja local; Dia 24 de junho (sábado) São Silvestre — Patio Igreja local; Dia 25 de junho (domingo) Patio do Predio da Prefeitura Municipal, nesta cidade. (Encerramento da vacinação).

IMPORTANTE: E' seu dever aconselhar o seu vizinho a levar aos postos de Vacinação acima programado, o seu cão para vacinação.

MISSA EM AÇÃO DE GRAÇAS

CONVITE

A Maternidade e Cirurgia N. S. do Rocio, ao comemorar seu 8.o aniversário, convida todas mães e clientes, para a Missa em Ação de Graças, que fará realizar na Igreja do Senhor Bom Jesus, oficiada pelo Revmo. Padre Francisco Gôrski, no dia das Mães às 9 horas.

A Diretoria

OCORRÊNCIAS POLICIAIS

ROUBO — Foi roubada uma bicicleta de marca Caloi, de propriedade de Ivo Rivabem.

OUTRO — João Vergilio Cruz registrou queixa que Vanair Rodrigues roubou um gravador de marca Crowmcorder 9001, N.o 138733 o qual foi vendido para João Gilberto Age.

MAIS UM — Matilde Maria Nidezer, registrou queixa dia 3 de maio, que Moacir Miranda roubou-lhe a importância de Cr$ 50,00 e um radio.

SEDUÇÃO: Maria Cordeiro de Almeida, registrou queixa dia 2 de maio, contra Ismael Coito de seduzir sua filha menor.

AGRESSÃO — João da Luz Ribeiro, registrou queixa dia 3 do corrente mês, que foi agredido por parte de Atilio Batista Diniz. Foi aberto inquérito.

MAU CARATER — João Antonio, formulou queixa contra seu cunhado Raulino Dias, por maltrato a sua esposa, que e irmã do queixoso.

ESPORTIVAS

RESULTADO DA 5.a RODADA PELO CAMPEONATO CAMPOLARGUENSE

No Estadio J. P. Caropreso: Internacional, 1 x Ypiranga, 2
Preliminar: Empate de 2 tentos.
Em Porto Amazonas: Renascença, 0 x Pindorama, 2
Preliminar: Renascença 3 x 0.
Em Palmeira: G.E. Operário, 2 x União Ferraria, 3.
Preliminar: Empate de 1 tento.

HOJE A 6.a RODADA COM MAIS TRÊS PARTIDAS

Na "Baixada" Fanático x 21 de Abril
No Itaqui: Pindorama x Internacional
Em Palmeira: G.E. Operário x Renascença.

(Continua na 3.a pág.)

Perpetuação de um nome

ODILA PORTUGAL CASTAGNOLI

Morreu a grande doutora, mas antes de tudo, a grande mestra, MARIA FALCE DE MACEDO, que foi esposa do inesquecivel e notável médico e, também mestre DR. JOSÉ PEREIRA DE MACEDO.

Luzes fosforescentes, aromas das flores que matizam as alamedas divinas, inclinaram-se ante a passagem espiritual de quem, na terra, foi exemplo de sabedoria, esplendor, magnitude.

A doutora Maria Falce reformou berços em profusão, semeou esperanças e conduziu, à plenitude santa do coração e da ciência, em meio século, todos os jovens que seguiram a carreira de atenuar ou curar os males do corpo.

Mulher, médica e mestra admirável! Humana, até onde pode chegar a sensibilidade humana. Foi o anjo tutelar da UNIVERSIDADE que tanto honrou e honra o patrimônio cultural, moral e cívico do nosso Estado e do BRASIL. O Paraná compreende e glorifica o seu nome. Mereceu a coroa de louros, tecida, sempre, nas mentes privilegiadas de gratidão e de amor. Padrão de ternura e despreendimento. Conhecia-a de perto; senti toda magnitude de sua imaginação alcandorada. — Inspiradora da mulher médica do país. — Fez o bem, ensinou a torná-lo vida e fé.

Todos os seus ex-alunos a evocaram no altar da Pátria, no seu transpasse para a eternidade. As crianças a amaram e todos que a conheceram. — A sua vida será a presença eterna nos sonhos e aspirações dos que receberam as suas promessas do porvir.

Os olhos que se abriram para essa vida e que sorriram sempre, fecharam-se no mistério da morte, mas na bem-aventurança da glória de DEUS.

Notícias da Prefeitura Municipal

Por Fernando Iurk Sobrinho

OBRAS DE SANEAMENTO SÔBRE O RIO CAMBUY

O Senhor Emigdio Pianaro, solicitou por ofício ao Departamento Nacional de Obras e Saneamento (DNOS) para se proceder o Levantamento do Rio Cambuy que atravessa o Quadro Urbano Municipal, no sentido de que através de um Convênio com aquele orgão Federal seja efetuado a sua retificação e alargamento, para que se possa planejar inclusive a sua canalização. Em data de quarta feira última, já recebemos a visita oficial do Dr. Carlos Guilen, Engenheiro do DNOS, para tomada de contato inicial, esperando que ainda este ano, sejam os serviços iniciados em toda a extensão do Quadro Urbano com a vinda de uma Draga, atendendo assim a dispositos de governo que solicita o empenho das Prefeituras ao atendimento do Saneamento básico.

PREFEITURA VAI ADQUIRIR MAIS EQUIPAMENTOS PESADOS

De acôrdo com autorização legislativa e pela Lei Municipal de n.o 217 de 28-4-72, a Prefeitura Municipal esta autorizada a contrair um emprestimo financeiro através do Banco do Brasil desta cidade, com recursos do PASEP e vinculação de parte das quotas do Fundo de Participação dos Municípios, para a aquisição de mais 1 Pá carregadeira de Esteiras e 2 caminhões basculantes, conforme Edital de Tomada de Preços afixada na Municipalidade. Atende com isso o Sr. Emigdio Pianaro, as reivindições do povo lavrador e residentes no Setor Rural ao atendimento para melhoria das estradas do município. Com mais este investimento, o atual Chefe do Executivo estará executando o maior empreendimento dentro das demais administrações na aquisições de equipamentos para o serviço público de Campo Largo.

PREFEITO MUNICIPAL DETERMINA PROVIDENCIAS PARA VACINA DE CÃES

O Senhor Emigdio Pianaro, solicitou a colaboração do Serviço de Vacinação Anti-Rábica da Fundação de Assistência ao Trabalhador Rural, para um trabalho conjunto de vacinação de Cães em todo o Município de Campo Largo, de acôrdo com uma Programação especial que deverá ser observado por todos que possuirem cães. Solicita com isso o Sr. Prefeito Municipal para que todos que tiverem conhecimento da programação da Vacina, avisar seus parentes, amigos e vizinhos para que procurem os postos determinados, levando seu animal de estimação para vacinação anti-rabica.

Televisão a cores
NÃO É TÃO CARO COMO DIZEM
VENHA VER O SEU NA
CASA RIVABEM LTDA.
RUA GONÇALVES DIAS, 990
(EM EXPOSIÇÃO PERMANENTE E ATÉ 36 MESES PARA PAGAR)

DIANA
EMILIO ROMANI & CIA. S/A.
PARANÁ, terra do melhor CAFÉ do Brasil
"DIANA"
o melhor café do Paraná

"O mês de maio"

Odila Portugal Castagnoli

No alto o céu arqueia-se, infinitamente azul, e nele, irrequietas, as nuvenzinhas brancas e rosadas, se misturam e se separam, a cada instante, como que medrosas e com desejos das carícias ardentes de um sol dourado e esplendoroso.

Alvoradas tardias para a vida e prematuras para o coração... Crepúsculos breves para os olhos e demasiados longos para as perscrutações íntimas.

Novenas, luzes, cânticos, meditações! Culto à Maria! Preces ardorosas, desabafos da alma, divagações do espirito! Lembranças do passado, rememorações de outrora. É a Santa Cruz que se desenha ante a retina; é a reminiscência da Santa que, em peregrinas escavações, encontra o madeiro sagrado, onde morreu o Nazareno.

É a recordação da meiga soberana que, com pena de ouro e de coração de ouro, redimiu uma raça e reabilitou um povo, da mancha da escravidão! É já o longinquo despertar de um sonho mau, quando os clarins sonoros da vitória anunciaram o final do flagelo, o suspender da calamidade imensa que avassalara o mundo, ficando, apenas, um amargo de saudade, daqueles que num cemitério, entre os penhascos de Pistóia, onde, ainda, um pavilhão auriverde balouça, ao soluçar baixinho e plangente das brisas mansas que a Pátria enviou.

Maio! Madrugadas coloridas, tardes lânguidas, ocasos sonolentos e noites prateadas, emocionantes! O crepúsculo é o recolhimento do coração...

É a vida entre anseios resumida,
É o sonho num pôr-de-sol risonho.
E a prece à Maria, vibra, palpita,
Dá-me esperança, vida, ó Mãe Bendita!

Maio! E, ainda, para culminar os seus dias de enlevos espirituais e de meditações serenas, encerram na macia tepidez de seu regaço, o culto santo, sagrado, sublime, o culto de quem nos deu o ser... Mãe, a melhor dádiva dos céus, o sublime poema do melhor sonho da existência:

E quem pode dizer
Com emoção e prazer,
Essa palavra querida:
— Mãe, minha Mãe! — possui a própria vida.