O Mundo das Normalistas

Direção: Maria de Fátima Mazánek

ENFIM, FÉRIAS!

É, as férias chegaram. No semestre que findou nossas atenções foram exclusivamente para os estudos. Agora é hora de pensarmos um pouquinho em nós mesmos, de aproveitarmos essas férias para um repouso mental, para uma reflexão. Lendo a Revista Rainha 72 de fevereiro, encontrei um artigo com o nome "Refletir", de Dâmia Salete da Silva, que transcreverei a vocês:

REFLETIR

Olhos perdidos no além...
Mãos vazias querendo realizar...
O sorriso acompanha as lágrimas.
Passos apurados
Contestando contra o tempo.
A criatura estagna.
Mãos vazias cruzando-se,
Sentindo a vida.
Eis o milagre da criação:
Céu, terra, mar.
Surge o refletir...
A loucura do pranto é angustiante.
No céu milhão de astros,
Na terra a repetição da descoberta,
No mar o encontro das ondas,
Ondas que beijam a praia,
As mãos encontram-se a fabricar.
O céu escureceu...
Cruzando-se céu, terra e mar,
Fugindo para o espaço,
Não encontrarei guerra, fome,
Pavor, convencionalismo, falsidade...
A criança implora:
Abandone a lua e não me abandone.
É neste mundo que vivo,
Minhas mãos não estão mais vazias.
Meu Deus, que poderei fazer?
Voar como um pássaro,
Não ser um robô!
No mundo em que vivo,
Encontrando a flor do campo,
Surge o tema: REFLETIR.
— Teu sorriso é meu mar
— Teus olhos o meu céu
— Tuas mãos o meu mundo de paz.

ESPORTE

Atuando dia 23 p.p. em Mafra, as equipes da amizade de Campo Largo enfrentaram as equipes da cidade de Rio Negro. Os resultados foram os seguintes:

Volibol Masculino: Amizade de Campo Largo 2 x 0 Rio Negro. Vencedores: Biásio, Casemiro, Antonio Cesar, Márcio, Dante, Paulinho e Luiz Roberto.

Volibol Feminino: Amizade Campo Largo 0 x 2 Rio Negro. Vencidas: Bernadete, Eleni, Helena, Rosi, Regina, Maria Helena, Elizabeth.

Basquetebol: Amizade Campo Largo 15 x 51 Rio Negro. Vencidos: Luiz Alberto, Dante, Sérgio, Jurides, Amorim e Luiz Fernando.

As equipes de volibol feminino e basquetebol realizaram um jogo-treino para as disputas dos jogos da Primavera em Ponta Grossa. Confiamos em vocês!

PALAVRAS QUE VALEM MONUMENTOS

Às vezes certas pessoas conseguem dar um mergulho nas profundezas do mistério humano e voltam à tona com valiosos tesouros, talvez tão valiosos como as pedras da lua. Entre estas preciosidades, acho que posso citar o Creio de John Rockfeller Jr.:

"Creio na dignidade do trabalho, físico ou mental; o mundo deve a todo homem uma oportunidade para ganhar a vida.

Creio no valor supremo do indivíduo e no seu direito à vida, à liberdade e à busca da felicidade.

Creio que a Justiça e a Verdade são os fundamentos da ordem social e duradoura.

Creio que o prometido é sagrado, que a palavra de um homem deve valer tanto quanto as suas obrigações, que o seu caráter — e não a sua riqueza, seu poder ou sua posição — é o supremo índice do seu valor.

Creio que todo direito implica uma responsabilidade; toda oportunidade, uma obrigação; toda posse, um dever.

Creio que a lei foi feita para o homem e não o homem para a Lei".

VOCÊ

Você... você é tudo o que eu queria...
Tudo o que mais anseio que a ilusão me dê.
O meu sonho de amor todo dia
Que nos meus olhos umidos se lê
Minha felicidade fugidia,
O meu sonho é você!

Você... você é a própria poesia
Da tudo quanto em volta a mim se vê
Se Deus quisesse dar-me um certo dia
tudo aquilo que quero que me dê.
Eu, sem pensar ao menos, pediria
Que me desse você!

Sonhos... glória imortal... seria louca
Pedir tanta ilusão não sei porquê;
Mesmo a ventura que possui tão pouca
Fortuna, amor, tudo eu daria
Por você...!

AÇÃO DE GRAÇAS

Senhor,

eu te agradeço a minha vontade de mudar as coisas, a minha insatisfação diante do que é medíocre, a minha ira diante da injustiça, o nó que sinto na garganta diante de uma estória de amor, o carinho que tenho pelas crianças que me aceitam como eu sou, o amor que, apesar de alguns desentendimentos eu tenho pelos meus pais e a coragem de ter sido suficientemente eu para não acompanhar a onda, nem experimentar os tóxicos, nem brincar com minha dignidade de jovem e cristão.

Eu te peço uma coisa: grandeza interior para compreender meu povo, minha geração e a Tua presença no meu caminho.

Eu te ofereço minha juventude. Sei que é pouco, mas é meu jeito de dizer que gosto da vida e pretendo vivê-la como um filho digno desse nome.

TROVA DO DOMINGO:

"Não te esqueças de mim! Não te esqueças,
Quer tu sintas sorrir a ventura,
Quer em prantos acerbos padeças
Da desgraça na negra tortura!"

A todas as colegas e professores,, desejo uma Feliz Férias, descansem bastante físico e mentalmente. Aos leitores tudo de bom neste mês e até agosto, se Deus quiser.

Para as noites frias deste inverno prefira as lãs flanelas e cobertores das tradicionais

CASAS PERNAMBUCANAS

Porque esquentam mais e custam menos

CASAS PERNAMBUCANAS

Agora pelo CREDIARIO TENTAÇÃO, você tem até 12 meses para pagar

Móveis - 24 MESES - Móveis

MAIOR PRAZO

COSINHAS AMERICANAS
GRUPOS ESTOFADOS
COLCHÕES DE MOLA
BÊRÇOS — FÓRMICAS
DORMITÓRIOS — PIAS
CONGOLIUNS — ETC.

ENTRADA

Braga & Cia. Ltda. NOVA LOJA
Rua Oswaldo Cruz, 1193

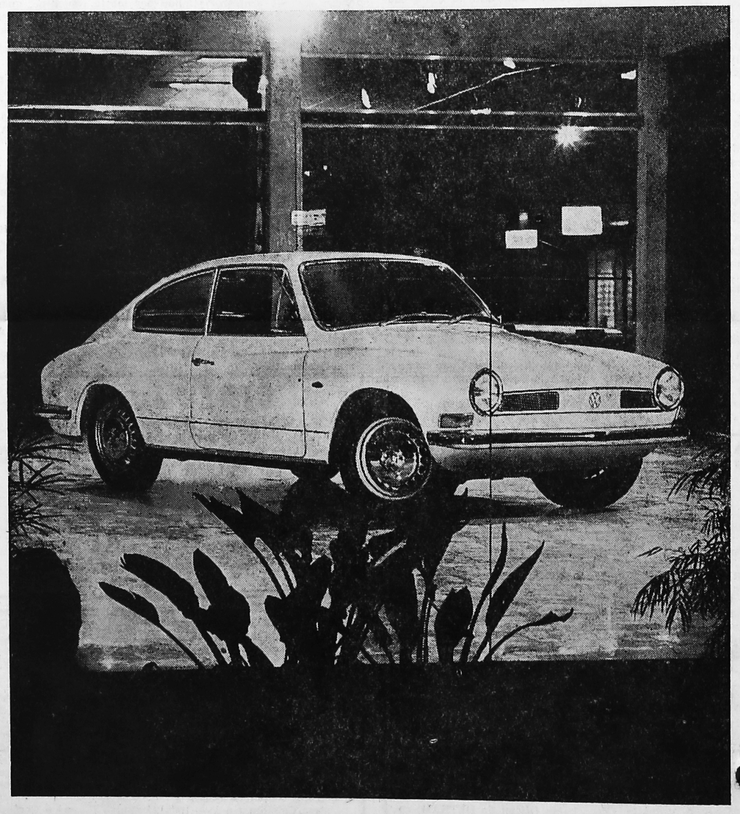

VENHA DIZER "OHH!" EM NOSSA LOJA.

Ohh! Novas linhas avançadas, traseira em "fast-back", uma delícia para os olhos. Ohh! Estofamento superluxuoso, como exige qualquer dono de carro esporte que se preza.
Ohh! Motor plano de 2 carburadores e 65 HP (SAE), bravo e forte, que vai até 145 por hora, num instante. E volta a 0 na hora, graças aos freios a disco. Ohh! 4 lugares. 2 à frente e 2 atrás.
Ohh! V. pode experimentá-lo em nossa revenda. sentir o imenso prazer de ter um Karmann Ghia TC.

Agora, pare de dizer "ohh!" e conheça nossos planos de pagamento. São tão camaradas que v. vai ter seu Karmann Ghia TC muito antes do que pensa. Ohh!

KARMANN GHIA TC

Comércio de Automóveis Santa Cecília Ltda.

RODOVIA DO CAFÉ — KM 23 — FONE 8-5357 — CAMPO LARGO — PR

REVENDEDOR AUTORIZADO

AVISO

Bianor de Azevedo, Despachante Oficial e Auto Escola São Cristóvão Ltda. Comunicam aos seus distintos fregueses que estão atendendo em suas novas instalações ao lado da Casa Lotérica, em virtude do Detran ter se mudado para a Prefeitura nova.

OBS.: Estão atendendo no endereço antigo também.

Campo Largo, 22/06/71

(25-02-09-16)

— VOCÊ QUER UM VOLKSWAGEN?
Estamos à sua disposição.

— SEU PROBLEMA É DINHEIRO?
Não se preocupe. Entregamos o modêlo que você escolher. NÃO PRECISA DAR ENTRADA e FINANCIAMOS EM ATÉ 36 MESES.

Venha até nossa loja, escolha o carro e depois aquele plano que você preferir.

VISITE-NOS SEM COMPROMISSO.

Comércio de Automóveis Santa Cecília Ltda.

RODOVIA DO CAFÉ — KM 23 — FONE 8-5357
CAMPO LARGO — PARANA

Fôlha de Campo Largo

FUNDADOR: AIRTON FERREIRA DO AMARAL
ANO XI — CAMPO LARGO, 9 DE JULHO DE 1972 — PREÇO CR$ 0,50 — Nº 563

Brasil x Portugal decidem Mini-Copa

Por coincidência do destino, Brasil e Portugal estarão decidindo hoje, no Maracanã, a posse definitiva da "Taça Independência". Brilhante, em todos os aspectos foi a campanha desenvolvida pela seleção lusa nesta competição internacional. Os brasileiros entretanto estão confiantes nos comandados de Zagalo, conquistando mais um título para nossa pátria. Na preliminar jogarão Argentina e Iugoslávia, decidindo o 3º lugar.

Jairzinho, Gerson, Paulo Cesar, Rivelino e Tostão ilustram esta página. No clichê menor a ambicionada "Taça Independência.

FOTOS DA VIDA

Odila Portugal Castagnoli

A noite de 26 de junho, p.p., no Centro Castrense de Curitiba, foi memorável.

Assumiu a sua cadeira n.o 33, que tem como patrona a Professora Elza Carvalho Macedo, a acadêmica Idalina Bueno Magalhães.

O ambiente florido, acolhedor, festivo. Pompília Lopes dos Santos, a condutora maravilhosa dessas tertúlias do pensamento burilado, refletor das cores magnificentes da imaginação e da poesia, abriu com esplendor e porte de realeza, esse quadro da vida, que se reproduziu em acordes sublimes, em todos os corações, daquela notável e fidalga assistência.

Dona, também, da palavra sutil, eloquente, foi a de Lourdes Strozzi.

Apresentação reveladora de tudo o que pode constituir o poema enternecedor das figuras extraordinárias das Professoras Elza C. Macedo e Idalina B. de Magalhães; conhecê-las, através da poesia, da luminosidade das suas vidas grandiosas, luzidas, com facetas de ouro, contornos de luminárias, foi usufruir a essência sublimada dos crisóis infinitos, naquela noite de verdadeira expressão.

Castro subiu, elevou-se às regiões infinitas, onde, como visões aladas, se misturam os arminhos do céu, os aromas das flores alvinitentes e o pratear dos luares sonhadores, para edificar, nos recortes da alma, na moldura do pensamento, o mundo belo e majestoso, sem sombras, mágias ou desconfortos.

Consagrou, rodopiou nas águas mansas que embalam safiras, esmeraldas e cristais de sonhos, o "IAPOC", a imagem feliz, terna, da mulher que nasceu para engrandecer um rincão, um povo, uma raça. Para edificar pátrias e louvar a DEUS.

Salve aquele areópago da noite de 26 de junho, cujas musas Elza, Idalina e Pompília, em clarinadas celestiais e coros das inspiradoras da vida, teceram mais um laurel de esperanças que cingirá, para sempre, o pórtico honroso e nobre da Academia Feminina de Letra do Paraná.

— — — —