Flashs da Sociedade

LOLARI

★ A Associação de Mães e Amigos dos Excepcionais, realizou domingo p.p. nos Salões do Clube Macedo Soares, Chá Dançante em benefício da criança excepcional. Foi uma tarde alegre e de muita elegância.

Dando inicio à reunião tivemos um desfile de penteados, cujos modelos foram apresentados pelos diversos salões de beleza da cidade.

Uma comissão de senhoras escolheu o melhor penteado, saindo vencedora a cabeleireira Jesualda. Foram sorteados muitos brindes entre as senhoras presentes.

A seguir tivemos um desfile de modas da Mini-butique da Sra. Hildegarde S. Pinto. Belíssimos trajes foram apresentados pelas senhoritas Carmem Barros, Maria da Piedade Cavalli e Sabine Schell.

A bonita Carmem Barros deu um show de elegância, desfilando com muita graça, demonstrando as suas qualidades de excelente manequim. Foi muito aplaudida.

Presentes ao chá: Sra. Maria Elizabet Schimidt, esposa do Presidente do Clube; Sra. Helena Pianaro, a primeira Dama da cidade; Sra. Betinha Castagnoli; Sra. Neusete Souto; Sra. Dalva Cardoso da Silva; Sra. Vani França; Sra. Terezinha Vidal, Sra. Terezinha Pianaro; Sra. Marlene Bassani, muito elegante, num terninho preto, Sra. Eunice Grein; Sra. Hildegard Pinto, responsável pelo bonito desfile de modas; Sra. Cláudia Pianaro; Sra. Rosicléia Azevedo; Sra. Enir Borges; Sra. Oneide Portugal; Sra. Magali Sanches.

A jovem-guarda compareceu com: Jussara Agio; Rita e Adriano; Rogério e Jucimara; Helena e Lenira Zanlorenzi; Olivia C. da Silva; Vânia França; Cláudia Faria; Neuzeli Schultz; Maria de Lourdes Gambaroski; Norma Fabris; Loriane Canepparo; Dorotéia Schmidt, Jussara Maia; Sônia e Isabel Marçal; Ilzamir Fracaro; Sueli Perussolo; Ingrid Grunewalder; Lígia Ferreira; Sônia e Divonsir; Laudelina Azevedo.

★ Lígia Ferreira era a presença mais bonita e elegante no chá dançante da A.M.A.E. Seu penteado, apresentado pelo salão Irene, era o mais bonito e original.

★ Dia 29, o sensacional BAILE DAS FÉRIAS, no Clube Macedo Soares, com animação de EXCELSIOR WOX. As mesas já estão à venda.

★ Cinco alunos do Colégio Nilson Ribas, da Capital, estiveram esta semana, escalando o Pico do Marumbi, entre eles José Francisco Chemim, do time da jovem-guarda.

★ Reserve desde já a sua mesa para o BAILE DAS DEBUTANTES.

★ Áureo e Geane D'Arc de Sousa receberam esta semana a visita da cegonha, que lhes trouxe MAURÍCIO.

★ Regina Miró e Anoar Elias, subiram ao Altar dia 1.o de julho, numa bonita cerimônia.

Regina, a Princesa do 1.o Centenário, estava maravilhosa, no seu traje nupcial, irradiando felicidade.

Presenças no enlace: Dr. Atílio (Gelda) Barbosa, ela muito elegante num longo preto com plumas; Alcebíades (Marilu) Sprea; Rui (Laidi) Puppi; Jaumir (Isolda) Parolin, ela muito chic; Prefeito Emigdio (Helena) Pianaro; Agnaldo (Regina) Elias; José (Magali) Sanches.

Após a recepção no Clube Macedo Soares, os noivos seguiram em viagem de núpcias para Santos.

★ As inscrições, para as Debutantes de 1972, estarão abertas apenas até o final de julho, em virtude dos ensaios.

★ A Associação de Mães e Amigos dos Excepcionais, vem, por nosso intermédio, agradecer aos que cooperaram para o êxito do chá dançante: Moisés Portela Natel, Distribuidora Louçalar, Farmácia Leni, Mercearia Fumazoni, Mini Butique (Brindes).

As senhoras que colaboraram enviando bolos; Aos Salões de Beleza Irene, Délia, Cristiane, Rosa e Tânia; à Mini Butique, pelo maravilhoso desfile; às jovens que desfilaram: Mari, Sabine, Camem, Ligia, Loriane, Ingrid, Silvia, Jussara e Laudelina.

ANIVERSÁRIOS

★ Maria Eliza, Marcos Henrique e Marlos, filhos do casal Elias (Marilene) Sphair, estarão apagando velinhas esta semana. Através da Coluna aquele abraço ao feliz casal.

★ O garoto Marinho, filho do casal Professor Antônio (Carmem) Cicarino Pereira, festeja hoje seu 7.o aninho, reunindo, por certo, seus amiguinhos para comemorar tão importante acontecimento.

★ Liete Sávio, do time da jovem-guarda, comemorou idade nova dia 7.

★ Adriano, filho querido, pelo teu aniversário dia 12, o meu afetuoso abraço, pedindo a Deus que te proteja sempre.

★ Lenita Stocco comemora sua data natalícia amanhã, dia 10.

Cantinho romântico

Felicidade... Algo que se procura às vezes
tão longe, e na verdade está bem perto de nós.
Basta apenas que saibamos fechar os olhos
às aparências, para dar
lugar à realidade, simples, verdadeira,
porque o importante é penetrar
no íntimo dos corações, descobrir-lhes
sobre um sorriso, a amargura;
sob o orgulho a altivez,
o tesouro de amor que se esconde
sob a frieza do olhar.
Amar... Simplesmente sair de si para
encontrar outro,
significa a primavera eterna da vida.

AGRADECIMENTO

Esposa, filhos, genros e netos do saudoso Gino Parolin, agradecem a todos que os confortaram por ocasião do seu passamento.

Para as noites frias deste inverno prefira as lãs flanelas e cobertores das tradicionais

CASAS PERNAMBUCANAS

Porque esquentam mais e custam menos

CASAS PERNAMBUCANAS

Agora pelo CREDIÁRIO TENTAÇÃO, você tem até 12 meses para pagar

— VOCÊ QUER UM VOLKSWAGEN?
Estamos à sua disposição.

— SEU PROBLEMA É DINHEIRO?
Não se preocupe. Entregamos o modêlo que você escolher. NÃO PRECISA DAR ENTRADA e FINANCIAMOS EM ATÉ 36 MESES.

Venha até nossa loja, escolha o carro e depois aquele plano que você preferir.

VISITE-NOS SEM COMPROMISSO.

Comércio de Automóveis Santa Cecília Ltda.

RODOVIA DO CAFÉ — KM 23 — FONE 8-5357
CAMPO LARGO — PARANÁ

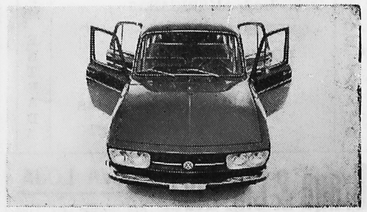
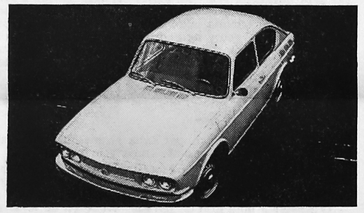

Largue êste jornal e venha experimentar um dêles.

Estamos oferecendo, grátis, a campanha "Dirija sem compromisso". V. escolhe o modêlo Volkswagen dos seus sonhos, nós lhe entregamos o carro e v. sai por aí para comprovar tudo o que se diz sôbre VW.

Vamos, largue êste jornal já e venha até nossa loja.

Depois de dirigir sem compromisso, v. estará ainda mais certo de que o seu carro tem que ser Volkswagen.

Como nós estamos certos de que êle será seu.

Porque temos todos os tipos de financiamento, só faltando um: aquêle que v. sugerir.

Que é que v. está esperando?

Comércio de Automóveis Santa Cecília Ltda.

RODOVIA DO CAFÉ — KM 23 — FONE 8-5357 — CAMPO LARGO — PR

REVENDEDOR AUTORIZADO

ABC TURISMO —

Rua Dr. Murici, 514 - Fone 22-3485 - End. Tel. ABECE
PLANTÃO: - FONE 22-5981

ANNIBAL BONDE CARNEIRO
TURISMO LTDA.
Registro da EMBRATUR sob nº 12/PR/67 - Cat. A
CURITIBA — PARANÁ — BRASIL

FÉRIAS DE JULHO

EXCURSÕES: Locais, nacionais, internacionais, individuais e coletivas - ônibus e caminhonetes próprias
Passagens Aéreas, Marítimas, Rodoviárias e Ferroviárias
Preços Oficiais — Reserva de Hotéis.

FÉRIAS DE JULHO

BARILOCHE ECONÔMICO - 14 dias
À partir de Cr$ 110,00 por mes
EXCURSÃO "OS QUATRO PONTOS CARDEAIS" - 20 dias
Buenos Aires, Bariloche, Neuquem, Mendoza, Mar del Plata, Fóz do Iguaçu
À partir de Cr$ 118,00 por mes
EXCURSÃO DA NEVE EM BARILOCHE - 18 dias
À partir de Cr$ 154,00 por mes
EUROPA MARAVILHOSA - 36 dias
À partir de Cr$ 496,00 por mes
PAISAGENS EUROPEIAS - 36 dias
À partir de Cr$ 496,00 por mes
EUROPATUR - 37 dias
À partir de Cr$ 466,04 por mes
JULHO NOS STATES - 29 dias
À partir de Cr$ 496,00 por mes
DISNEYWORLD - 10 dias
À partir de Cr$ 236,00 por mes
CRUZEIROS MARÍTIMOS À MANAUS - 26 dias
À partir de Cr$ 236,00 por mes
CIDADES HISTÓRICAS E BRASÍLIA - 13 dias
À partir de Cr$ 85,25 por mes
BAHIA MARAVILHOSA - 13 dias
À partir de Cr$ 96,00 por mes
EXCURSÕES DIÁRIAS À FOZ DO IGUAÇU E ASSUNÇÃO
Consulte-nos para outros planos, à Europa, Estados Unidos, Oriente Médio, América do Sul, Volta ao Mundo e Cruzeiros Marítimos.
Passagens Aéreas e Marítimas, Nacionais e Internacionais
Fretamento e Aluguels de Ônibus, Caminhonetes e Chevrolet Opala
— Veículos próprios —
NOSSA EXPERIÊNCIA É A SUA GARANTIA
AO NOS CONSULTAR LEVE ESTE ANUNCIO

A Fôlha de Campo Largo

(ODILA PORTUGAL CASTAGNOLI)

O nosso jornal vai fazer anos amanhã.

Está de parabéns, pois, a **FOLHA DE CAMPO LARGO**, portanto, o pensamento desta terra, no que tem de bom, de heróico e de moral.

É o eco, o ardor de tudo que possa guiar pelo caminho luminoso de um destino. Será, sempre, um preito memorável ao passado, um aceno, uma reverência às promessas do porvir.

— — — — — — — — — — — — — —

Mais um ano, mais uma estrela na constelação de um mundo útil, proveitoso. É o 17 de julho uma data festiva, no calendário jornalístico do nosso Estado. Sintetiza a existência preciosa de uma esplendorosa oficina de trabalho, onde uma colmeia de esperanças atinge metas de renovação e de progresso, no anseio grandioso de espargir pensamento, traçados de fraternidade, bem-comum e aperfeiçoamento espiritual.

E a Folha de Campo Largo é um padrão na vida cultural desta Cidade.

Incorporam-se os seus militantes à emancipação dos sentimentos proveitosos e conscientes, ao júbilo que, amanhã se intensificará nessa oficina de labor e de anseios aquilatados.

Na esperança e na fé se firmam os seus propósitos, as suas diretrizes.

São doze anos dedicados à importância da imprensa. Anos bem vividos, de justas opiniões, pelo bem e conceito da terra da louça e das magnólias.

AIRTON FERREIRA DO AMARAL, seu ilustre Pai, o valiosíssimo DR. AMUR e outros que integram, na Capital, na labuta incessante de compor e de gravar, essa plêiade esforçada, incansável de trabalho, merecem os nossos cumprimentos, os de Campo Largo, no transcurso da expressiva efeméride.

É o que faço com júbilo, alegria, contemplando as colunas deste já conceituado jornal, ao qual concedo, desde o seu início, a minha inexpressiva colaboração, o que me faz feliz.

Congratulo-me, amanhã, com a profícua e prestigiosa Direção e com todos os seus companheiros que, vitoriosamente, empunham a bandeira que conduz o destino da FOLHA DE CAMPO LARGO.

Deus os abençoe na realidade sagrada de construir para os sagrados princípios do bem-comum e do amor.

Fôlha de Campo Largo

FUNDADOR: AIRTON FERREIRA DO AMARAL — PREÇO CR$ 0,50

ANO XI — CAMPO LARGO, 16 de julho de 1972 — Nº 564

Estação da RFFSA poderá ser Museu

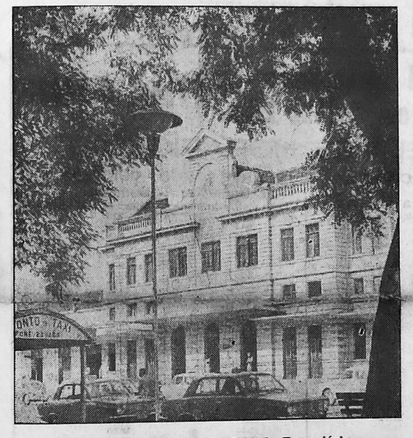

Este é o atual prédio da Estação Ferroviária. Qual o seu futuro?

Faltando aproximadamente três meses para a inauguração da Estação Rodoferroviária de Curitiba, a chefia da Rede Ferroviária Federal ainda não sabe que aproveitamento dará ao prédio velho da Estação Ferroviária, conforme informações obtidas junto à sede da 11.ª Divisão.

Fontes ligadas à 11.ª Divisão, que abrange Paraná e Santa Catarina, adiantam que qualquer definição neste sentido "é imprevisível, podendo ocorrer logo ou então só no próximo ano". Sabe-se, porém que antes de tudo virá do Rio de Janeiro um pedido de levantamento e estudo das possíveis utilidades da atual estação depois da transferência.

APROVEITAMENTO

Há bem pouco tempo o Instituto de Planejamento e Pesquisa Urbana de Curitiba aprontou projeto para prolongamento da Rua Barão do Rio Branco, onde pedia a demolição do prédio velho da Estação Ferroviária. Em vista disso, vozes conservadoras se manifestaram e sugeriram outro caminho para o futuro aproveitamento do edifício.

O diretor do Museu Paranaense, professor Oldemar Blasi, aconselhou a criação de um museu ferroviário no local para "exposição do grande acervo que a estrada de ferro possui com destaque para o material empregado na construção da estrada Curitiba — Paranaguá. Esta obra repercutiu em todo o mundo, inclusive abalando o prestígio da firma francesa que se negara a fazê-la dizendo que era impossível. Os irmãos Rebouças tornaram-na realidade".

Também a direção do Instituto Histórico Geográfico e Etnológico do Paraná, tendo à frente o general Ayrton Tourinho aconselha a conservação do prédio da Ferroviária salientando que o desvio poderá passar ao lado e que assim estará sendo preservado um dos primeiros prédios de Curitiba. Por sua vez a chefia da 11.ª Divisão diz não ter nenhum conhecimento de que a sede central pretende fazer em relação ao prédio.

A SEMANA EM NOTICIA

J. MARZANI NETO

ESTAMOS DE VOLTA

Em virtudes dos "cortes" feitos pela Direção, sobre os mais diversos assuntos de interesse coletivo, que com sacrifícios compilávamos as matérias com críticas construtivas, sem agravar quem quer que seja, este colunista deixou de apresentar seu noticiário por três semanas, até que a Direção deliberasse aceitar nossa modesta seção "sem cortes". Certos os entendimentos, voltamos a ativa apresentando as notícias que se seguem:

MINI-NOTÍCIAS

1.a) — O ASFALTO DA BENJAMIM CONSTANTE, começou a furar 30 metros abaixo do chafariz. Recomendavel a revisão, antes que os buracos cresçam;

2.a) — Escreve-nos uma leitora, (esta foi a última dos "cortes"), solicitando aos poderes competentes para que não permitam que o caminhão do lixo, deposite toda sua carga de detritos nas proximidades do Cemitério Municipal;

3.a) — Foi iniciada a remodelação da Praça da Matriz. Inicialmente, muitos contra-tempos, com pedras, barro, etc. Porém, dentro de breves dias conforto, beleza e apresentação de um magnífico cartão de visita;

4.a) — E as máquinas sumiram novamente? Muitas ruas em estado precário.

BAILE DAS DEBUTANTES — AVISO

MOBRAL — CLUBE MACEDO SOARES E PREFEITURA MUNICIPAL, avisam que farão realizar no próximo dia 6 de setembro, o 2.o Baile das Debutantes.

As interessadas deverão fazer suas inscrições com a Professora Eulália P. Chemin, com bastante antecedência, devido os ensaios necessários.

ULTIMATUM

A Biblioteca Pública Municipal "Dr. Francisco de Azevedo Macedo" avisa os leitores que estão em débito para com ela, possuindo livro, cujo prazo de entrega já expirou, que os devolvam com urgência. No próximo número deste semanário, será divulgada a lista dos faltosos.

SE VOCÊ NÃO SABIA — ANOTE

Por mais esquisito que pareça, quando se sente calor, para obter alivio, o certo é tomar banho quente e não frio, como se costuma. O contato da água quente com a pele eleva-lhe a temperatura acima da do ar. Então, depois de um banho bem quente, a diferença entre a temperatura da pele e a do ar permite uma evaporação melhor do suor, o que refresca mais o organismo. No inverno, inverta, se fores capaz e muito corajoso.

(continua na pág. 3)

FOTOS DO PASSADO E DA SEMANA

Odila Portugal Castagnoli

Hoje é dia de Nossa Senhora do Carmo. Data que me deixou, da infância, um sinal profundo do que hoje chamam os alertas da psicologia infantil, certos ou errados, profundamente positivos ou vagamente negativos. Quero, apenas relatar o fato, sem retoques de superstição ou proveitos folclóricos.

— Estava eu no 4.o ano primário e, modéstia à parte, nos meus dez anos de perfeita responsabilidade, naquela exagerada frequência que me levou até bem pouco, no exercício das funções escolares; enfim, normalmente, mas sempre obtendo ótimas compensações nos meus estudos preliminares. Pela manhã, aprontava-se para ir ao inesquecível Macedo Soares, (o velho) quando minha mãe, na sua devoção ardente, pura e singela, me disse: "não vá hoje à escola, porque é dia de Nossa Senhora do Carmo, muito venerada milagrosa. Fingi não ouvir, (pois naquele tempo obedecia-se aos pais). Saí correndo para não ter de ouvir outra vez e faltar à aula. Numa das quatro salas, de saudosa memória, teve início a aula. Passada, talvez, uma hora, chegou a visitante amiga. Como era frequente, não bateu, entrando de mansinho. Eu, preocupada com o problema que tinha de resolver, (nunca me dei bem com a Matemática e sempre sofri por ela), e ainda pela deficiência visual, o que não era observada, e eu sentada um pouco atrás, não me levantei, como era obrigatório; e as colegas já tinham feito. Foi quando ouvi a professora dizer: "Odila, fique de pé. É o castigo pela sua falta de disciplina". Fiquei aturdida! Foi tudo tão rápido e só tive segundos para levantar, e o pranto, convulsivamente, atingiu-me; nem sei porque os soluços dominaram o ambiente e todas as meninas da sala. E a professora me mandou sentar. Talvez o castigo e a consequência não tivessem despendido cinco minutos. Lembro-me que a professora veio à minha carteira, tentou consolar-me ou justificar-se; mas não adiantou. A injustiça doia-me como vergastas profundas. Pois eu não vira nem pressentira aquela constante presença naquele dia. (Era só isto que me violentava a cabeça e o pensamento. Eu nunca fora castigada, desde que fui para aquele mundo do saber, onde também era praticado o castigo físico, embora, à vezes suave, como o meu, mas injusto. E porisso doeu tanto!

Cheguei à minha casa, duas horas depois, sem ainda ter contido as lágrimas. E ao avistar meus pais... chegou ao clímax a amargura... Consequência: tive que abandonar a escola pelo que mais sofri, ainda. Meu pai, na sua severidade, não admitiu a punição (não no aspecto, mas na causa).

Passei a estudar, particularmente, com o inesquecível Professor Vallões, até minha mãe conseguir uma certidão aumentando a minha idade, para poder ingressar na Escola Normal, hoje Instituto de Educação, depois de restar um dificílimo exame de admissão ou seleção, o que foi conseguido, apenas por oito alunas. Fomos incorporadas a uma turma de trinta alunas repetentes de 1.o ano. As reprovações eram em massa. Duas reprovações em exames orais, no fim do ano, (ano perdido). Graças a Deus nunca sofri tal resultado. O sacrifício e a vontade tudo superam. Enfim, naquele tempo, pensava eu, na minha criancice, que aquilo acontecera por não ter obedecido à guarda festiva de Nossa Senhora do Carmo. E depois, para redimir-me, fui sua devota fiel. O que ainda consigo ser.

São páginas de minha vida, e ainda pretendo reunir e dar ao público e, com mais amor, aos meus ex-alunos, como estou fazendo com Marcos e Rumos de minha Terra, que sairá em breve, se Deus quiser.

— — — — — — — — — — — — — —

Cultuemos, hoje, a Virgem do Carmo que é misericordiosa e boa. Mas nunca vingativa, como pensei, em um dia da minha infância.

SEMPRE O BRASIL

Não gostava de futebol. Mas o BRASIL me faz gostar de tudo o que possa colocá-lo entre os maiores povos, entre os fortes e famosos. E o futebol lhe tem dado renome e destaque universal.

Gosto do português. Mais, ainda, de Portugal. Sinto a força de minha raça, a sua pujança, o seu vigor. Os meus ancestrais tinham nas veias o sangue vindo, na sua legitimidade, da poesia sublime de Camões e da inquietude cristalina do Tejo.

Domingo passado, porém, foi distante a visão do meu bem-querer. Torci, mentalmente, melhor, espiritualmente, pela terra dos meus sonhos, dos meus amores, do meu viver. Que torneio angustiante. Vesti a roupagem interior das Copas do Mundo, do Tri-Campeão. Só no final pude ajustá-la ao meu íntimo. Como ficou bem, no seu cunho de fidalguia, bem-estar e placidez de alma. Chorei às escondidas, mas quando vi Médici chorar às claras, fiz, também, uso do lenço.

Salve BRASIL! Teu destino é força, esperança. De corpo e de espírito, não te furtes, jamais a receber, galhardamente, uma taça de independência, de liberdade, de corpo, espírito, alma e coração.

Na independência vive a tua grandeza, o teu amor!

O casal SARAH E RAUL JULIATTO em festas com a chegada de seu novo rebento. LUCIO FLAVO E HORÁCIO FLACO agora tem novo irmão que recebeu o nome de

Virgílio Maro

A FOLHA DE CAMPO LARGO felicita o distinto casal em nome do povo deste Município, almejando muitas felicidades para **VIRGÍLIO MARO** que recebe o nome do mais famoso poeta latino, o qual antes de Cristo descrevia a vida do homem do campo.

DIANA

EMILIO ROMANI & CIA. S/A.

PARANÁ, terra do melhor CAFÉ do Brasil

"DIANA"

o melhor café do Paraná

Deposite na Caixa Econômica Federal do Paraná - Agência C. Largo