Noticiário Escolar

A.C. PEREIRA

FRANCISCA STANCZYK — RAINHA DOS ESTUDANTES CAMPOLARGUENSES

Venceu sensacionalmente o concurso "Rainha dos Estudantes Campolarguenses", no Sesquicentenário da Independência, a Srta. Francisca Stanczyk, filha do Sr. Tadeu Stanczyk e D. Helena Stanczyk. É aplicada aluna da 4.a série ginasial do Colégio Presidente Kennedy, desta cidade. Natural do município de Balsa Nova, atualmente reside em nossa cidade. Ciente da aplicação da renda do concurso a favor do Colégio Kennedy, na fase final da construção de dois pavilhões, Francisca, com a colaboração de amigas e colegas, dedicou-se entusiasticamente à campanha, alcançando a expressiva votação de 29.470 votos. Foi coroada por sua antecessora Srta. Glacy do Rocio Santos, no "Baile da Saudade", realizado na noite de 26 p. findo, no Centro Cultural Católico Agrícola.

A Srta. Ilzamir Teresinha Fracaro, representante do Ginásio Estadual Sagrada Família, foi a 2.a colocada, com a apreciavel soma de 13.800 votos, fazendo jus ao honroso título de 1.a Princesa dos Estudantes Campolarguenses, recebendo a faixa de sua antecessora, Srta. Berenice Bichilichi.

Sagrou-se 2.a Princesa dos Estudantes Campolarguenses, com a expressiva contagem de 11.377 votos, a Srta. Maria Zilá Ferrari, terceiranista ginasial do Colégio Kennedy, recebendo a faixa de sua antecessora, Srta. Cláudia Torres.

A representante da Escola Normal Colegial Padre José de Anchieta, Srta. Silmara Gionédis, obteve a 4.a colocação, com a destacada soma de 10.091 votos, recebendo o título de "Senhorita Ternura", conferido por júri escolhido entre os presentes na festa.

Representando o Curso Supletivo Campolarguense (Madureza Ginasial) a Srta. Ariete Olívia Bizetto foi classificada, em seguida com a significativa soma de 8.863 votos, recebendo o título de "Senhorita Fotogenia".

As Srtas. Ivonete Scarpin, representando o Colégio Kennedy, Lilian Koppmann, representando o curso Comercial do referido Colégio e Herta Knoll Pietro, também do Colégio Kennedy, obtiveram, igualmente, destacada votação, recebendo os títulos de "Senhorita Personalidade" (Ivonete), 'Senhorita Simpatia' (Lilian) e "Senhorita Elegância" (Herta).

Todas as oito concorrentes apresentaram-se com muita graça, garbo e elegância, regateando do público presente, calorosos aplausos, numa festa realmente marcante na sociedade campolarguense.

Num dos próximos números desta "Folha", apresentaremos uma foto da rainha, princesas e demais concorrentes, nessa festa promovida pelo conceituado Colégio Kennedy.

CONCURSO DE ORATÓRIA NO DIA DO SOLDADO

Como parte dos festejos comemorativos do Sesquicentenário da Independência, programados pela Comissão Executiva Municipal, realizou-se em 25 de agosto p. findo — "Dia do Soldado", um concurso de oratória, cuja coordenação coube ao Colégio Presidente Kennedy. O local da apresentação foi o salão de festas da sede das congregações religiosas, e foi prestigiado com a presença de autoridades locais, professores e alunos dos diversos estabelecimentos de ensino da cidade. Os concorrentes dissertaram sobre diversos temas patrioticos, destacando-se o Sesquicentenário, o soldado e o Brasil da atualidade, tendo todos os candidatos demonstrado reais qualidades oratórias.

Concorreram pela Escola Normal Colegial Padre José de Anchieta: Edwirgem Marly Camargo, Edna Maria dos Santos e Ema de Fátima Ludgero. Pelo Colégio Presidente Kennedy: Glacy do Rocio Santos, Luiz de Paula Ferreira e Ivonete do Rocio Norberto. Pelo Ginásio Estadual Sagrada Família: Maryland Camargo, Rubens Guilherme Goth e Marilze de Fátima Galkowski. Grupo Escolar "Macedo Soares": José Ivo Borges dos Santos, Vânia Berenice Campagnaro e Lúcia Carsten da Silva.

Escola de Aplicação Padre José de Anchieta: Lorena Aparecida Camargo, Myrian Cristina Gabardo, Maria de Jesus Lavall Rocha e Elton José Castagnoli. Grupo Escolar "Dr. Clotário Portugal": Sueli Aparecida Manzatti.

Foi brilhante a atuação de todos os concorrentes, os quais já haviam sido selecionados em seus estabelecimentos de ensino, mas foram classificados pelo júri (constituído de autoridades), os seguintes oradores.

2.o Ciclo Colegial: 1.o lugar — Edwirgen Marly Camargo; 2.o lugar — Glacy do Rocio Santos.

1.o Ciclo Ginasial: 1.o lugar — Maryland Camargo; 2.o lugar — Rubens Guilherme Goth.

Curso primário: 1.o lugar — Lorena Aparecida Alberton Camargo; 2.o lugar — Maria de Jesus Lavall Rocha; 3.o lugar — Elton José Castagnoli, da Escola de Aplicação.

Os classificados receberão suas medalhas no "Dia da Pátria", nas comemorações do Sesquicentenário.

Flashs da Sociedade

LOLARI

☆ O Edifício onde se acha localizado o Poder Executivo, ganhou novo aspecto com o dístico "Prefeitura Municipal", trabalhado em azulejo e bronze. A idéia partiu do Sr. Fernando Iurk, competente Chefe da Fazenda Municipal.

☆ E a Praça Atílio Barbosa está ficando muito linda com a nova roupagem que está recebendo.

☆ QUARTA-FEIRA — DIA 6 — NO CLUBE MACEDO SOARES — O BALE DEBUTANTES, com animação de LAFAYETTE, o CONJUNTO SENSAÇÃO.

☆ O Concurso de Oratória, promoção da Comissão Executiva dos Festejos do Sesquicentenário e coordenado pelo Colégio Comercial Presidente Kennedy, alcançou seu objetivo, sendo sucesso total.

O Professor Antônio Cicarino Pereira abriu a Sessão Solene e convidou para fazerem parte da Comissão Julgadora os Senhores: Emigdio Pianaro, DD. Prefeito Municipal, Capitão Elias de Alcântara Maia, Chefe da Junta Militar, Nilton Cardoso da Silva, Presidente da Comissão Executiva dos Festejos do Sesquicentenário, Rubens Portugal Caneparo, Elias Sphair, Professora Odila Portugal Castagnoli, Professora Helvídia Pianaro, Inspetora Regional de Ensino. Muitos foram os candidatos que se apresentaram, dos diversos Estabelecimentos de Ensino.

O resultado final foi: 1.o lugar: Marli Camargo, da Escola Normal Pe. Anchieta, (2.o grau); Mariland Camargo do Ginásio Sagrada Família, 1.o lugar (1.o grau); Lorena Camargo, da Escola de Aplicação Padre Anchieta, 1.o lugar (1.o grau). O Prefeito Emigdio Pianaro dirigiu algumas palavras de incentivo aos jovens, conclamando-os para que continuem estudando e dando a sua valiosa colaboração à Pátria, pois, disse ele, antes do ano 2000, o Brasil será o maior país do mundo.

☆ Muito prestigiada a Semana da Criança Excepcional. Os alunos da E.R.C.B. apresentaram magnífica exposição de de seus trabalhos.

☆ Eis a relação dos brotos que estarão desfilando dia 6, na passarela do Clube Macedo Soares, no sensacional "Baile das Debutantes": Cleonice Maria Torres, Gracie Bolmann, Jussara de Fátima Agio, Maria Cristina Polesello, Sofia Portugal, Maria Rosa Cúnico, Joana Glória Poletto, Loriane Portugal Caneparo, Olívia Flávia C. da Silva.

ANIVERSÁRIOS:

☆ A garotinha Patrícia Puppi festejou ontem mais um aninho: São seus pais Dr. Oniel (Eridan) Puppi.

☆ Ao meu esposo e filha que festejaram aniversário em data de ontem, o meu abraço carinhoso.

☆ A Senhora Eveline Weber festejou idade nova dia 2.

☆ O Dr. Atílio Barbosa Júnior, médico dos mais credenciados, festejou sua data natalícia dia 1.o.

☆ A minha amiga, a elegante Senhora Elzi Parolin Ercole, comemora idade nova dia 4. Aquele abraço.

☆ Rogério Vidal, do time da jovem-guarda, festejou idade nova dia 1.o.

☆ A Sra. Sueli Barros festeja seu aniversário dia 4.

☆ O garoto Cassiano Henrique, filho do casal Carlos Alberto (Terezinha) Pianaro, completa mais um aninho dia 4.

☆ A Sra. Dinarcy Castagnoli festeja aniversário dia 2.

☆ O jovem Eldiomar Chipanski comemora idade nova dia 3.

☆ O Dr. Wilton Marcondes estará recebendo cumprimentos pelo seu aniversário dia 4.

☆ O Sr. Agostinho Ivanoski comemora sua data natalícia dia 2.

☆ Paulo de Tarso Carsten da Silva do time da jovem-guarda, comemora idade nova dia 4.

☆ O menino Antônio César de Moura Leite completou dia 1.o seu 11.o aniversário.

☆ Num ambiente de muita alegria o casal Antônio (Rosa) Gabardo reuniu em data de ontem seus filhos, familiares e amigos para festejar suas Bodas de Ouro. Cumprimentos através da Coluna.

☆ LORIANE, filha querida, que os seus 15 anos sejam o prenúncio feliz de um porvir luminoso, hoje, roguei a Deus.

Para você, traduzo em versos, todo o meu sentir.

15 ANOS

15 anos,
Sonhos, ilusões...
Esperanças... o primeiro amor...
o verdadeiro,
Aquele que jamais se esquece,
Que ficou escondido
no escrínio inviolável
do nosso coração,
ou ainda, numa lágrima
condensada em sorrisos.
15 anos,
ânsia de conquistar
o mundo, de transformar
tudo num momento de felicidade.
15 anos...
A eterna primavera da vida.

☆ Francisca Stanczyk é a nova Rainha dos Estudantes Secundários. Izamir Fracaro e Maria Zilá Ferrari as lindas princesas. Francisca, Ilzamir e Maria Zilá foram escolhidas Rainha e Princesas, respectivamente, no Baile da Saudade, promoção do Colégio Comercial Presidente Kennedy, realizado sábado próximo passado. Estarão elas, desfilando toda a graça e beleza, no próximo dia 7, data magna de nossa Pátria.

M. D. B.
CAMPOLARGUENSE:
SE VOCÊ ACHA QUE UMA MULHER PODE AJUDAR A RESOLVER OS PROBLEMAS DO SEU MUNICÍPIO, VOTE NA
Prof.ª Ottilia Barbosa Braga
(D. TILINHA)

COMÉRCIO TRANSPORTE ITAQUI LTDA.
ATACADISTA: Porcelana, Louça e Vidro
TRANSPORTE: Todo o Brasil — Carros próprios
Cx. Postal, 681 — Fones 8-5515 e 8-5538
ITAQUI — CAMPO LARGO — PR
Moises Natel Portella
Diretor

SETEMBRO
GRANDE CAMPANHA DO BARATO
Para Renovação do Estoque
Nas Honestas e Barateiras
CASAS PERNAMBUCANAS
CAMPO LARGO
Milhares de Artigos em Ofertas
Crediário Sem Entrada e até 1 ano para pagar
(3-10-17-24)

Movimento Democrático Brasileiro - MDB
Para Prefeito
Carlos J. Zanlorenzi
Para Vice-Prefeito
Arlindo Chemin

Nós temos o único carro que pode desafiar seu gênio.
Uma máquina audaz, feroz, todinha feita para comer distâncias e encher o coração de alegria.
O VW-SP é assim mesmo.
Uma linha aerodinâmica, um possante motor, a mecânica VW e uma frente projetada para furar o vento.
E o interior? Ah, o interior!
Confortável e de um luxo sóbrio, como convém a um carro esportivo.
E os planos de pagamento também são muito esportivos.
Venha vê-lo.V. vai encontrar finalmente um carro para completar sua vida.
VW SP1/VW SP2
Se v. é do tipo arrojado, impetuoso e irrequieto, temos a solução pra v.
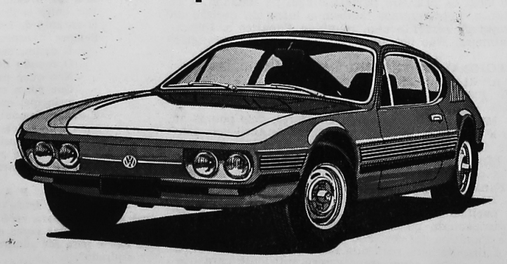
COMÉRCIO DE AUTOMÓVEIS SANTA CECÍLIA LTDA.
REVENDEDOR AUTORIZADO
RODOVIA DO CAFÉ — KM 23 — FONE 815357 — CAMPO LARGO — PR

O Ginásio Sagrada Família e o seu Jubileu de Prata

Página 4

Fôlha de Campo Largo

FUNDADOR: AIRTON FERREIRA DO AMARAL
PREÇO CR$ 0,50
ANO XII — CAMPO LARGO, 10 de setembro de 1972 Nº 573

A Semana em Notícia

(J. Marzani Neto)

ANOTE O NÚMERO DO ELEITORADO CAMPOLARGUENSE APTOS A VOTAREM EM 15 DE NOVEMBRO:

Masculino	Sexo Feminino	Total	N.º de seções
6.890	4.654	11.544	55

Este foi o BOLETIM ESTATÍSTICO — Total Geral até 30-06-72, do Tribunal Regional Eleitoral do Paraná. Não estão computados aqui o total do eleitorado de Balsa Nova, que é integrante da 9.ª Zona. Para controle de nossos leitores, veja quantos eleitorados tem a Balsa:

Masculino: 1.153 — Feminino: 787 — Total: 1.940 — Número de Seções: 8.

Portanto, 11.544 eleitores (as) do nosso município, estarão cumprindo seu dever cívico no dia 15 de Novembro, próximo vindouro.

UMA SUGESTÃO PARA O SR. PREFEITO MANDAR COLOCAR PLACAS

De uma revista estrangeira extraímos e damos divulgação por acharmos ser muito útil e oportuno, e que se providencie a colocação de placas com os letreiros abaixo, na Praça da Matriz agora remodelada, com grama nova, passeios, folhagens, etc. etc. e temos notado e até chamado a atenção de muitos, para não pisarem na grama, não destruirem as folhagens e que respeitem o patrimônio. Acreditem, que em troca recebemos até algumas palavras pouco recomendáveis, e teve um ousado que respondeu neste tom: "Por acaso o Senhor é o dono da grama?" E saia desta... A placa com os letreiros extraídos, segundo a revista, nestes termos:

NO PARQUE DA CIDADE DE MRIAZEL, NA SÍRIA HÁ GRANDES LETREIROS COM A SEGUINTE INSCRIÇÃO: **"CAMINHEM PELOS PASSEIOS E NÃO SOBRE OS GRAMADOS, A FIM DE NÃO SEREM FACILMENTE CONFUNDIDOS COM AS BESTAS".**

OS CIENTISTAS ESTÃO CHEGANDO

A Abril Cultural lançou inicialmente no Rio e em São Paulo, a título experimental, a coleção OS CIENTISTAS, que obteve um espetacular sucesso. Agora vai lançar nos demais Estados, inclusive no Paraná e também aqui em Campo Largo, devendo estar à venda na próxima semana, em sensacional lançamento da BANCA (NOVIDADES) ZECA e seus distribuidores. O que os cientistas demoraram séculos para descobrir, nos campos da física, química e biologia, você pode comprovar em minutos.

Procure o novo lançamento da Abril Cultural. OS CIENTISTAS. Fascículos com as biografias dos Cientistas e calxinhas geniais com material de experiência para você mesmo realizar em casa. Além disso, grátis, nos seis primeiros fascículos, um sensacional MICROSCOPIO. **Reserve desde já o seu exemplar quinzenal. Os Cientistas estão chegando. Aguardem.**

OCORRÊNCIAS POLICIAIS

- Foi apresentado e recolhido ao Xadrês dia 29 do corrente, por furto, Delmario Alves Pacheco.
- **Foi recolhido ao xadrês desta, dia 26 do corrente por estar embriagado e provocando as pessoas no Bar do Zanin, Sergio Portela.**
- José Beira Filho, registrou queixa nesta D.P., dia 31 de agôsto, que deixou o seu caminhão marca F.N.M., no Posto Bassani e levaram da cabine do mesmo os seguintes documentos: Carteira de Habilitação, Carteira de Identidade e Certificado de Reservista.
- **Francisco Kimiecik, registrou queixa nesta D.P., que perdeu a plaqueta de seu veículo marca Chevrolet, placa ES-7946.**
- Jair Silveira, registrou queixa dia 24 de agôsto, contra empregados do Sr. João Ferreira da Costa, de terem cortado 3 fios de arame de uma cerca que faz divisa com o queixoso.

ESPORTIVAS

O TRICOLOR VENCEU A PRIMEIRA

No primeiro encontro entre os campeões do primeiro turno (YPIRANGA) e segundo turno (FANÁTICO), para a decisão melhor de 3 pontos e que apontará o campeão do SESQUICENTENARIO, pela Liga Regional de Futebol Campolarguesse, os comandados de Manequinho venceram os Ypiranguistas pela contagem de 4x2, tentos de João Maria, Laurinho (2) e Djair. Para o Ypiranga marcaram Barbato e Gaio. Dirigiu o encontro o Sr. Joel Ramos (fraquíssimo), aux. João P. Farias e Celso Marques (ambos fracos) e não tem condições de dirigir uma partida pela decisão de um título de campeão. O número 4 do Ypiranga, fez o que bem entendeu no gramado nos noventa minutos, atingiu o Laurinho sem bola. Cartão amarelo. Gritou, rugiu, ameaçou o Sr. Joel que nem reagiu. Como Juiz de futebol não tem condições.

Se o D.A. da F.P.F. hoje em Palmeira no segundo encontro, mandar três árbitros desta categoria e não houver um policiamento na altura do encontro, então, queira O TODO PODEROSO, que não aconteça nada de grave, porque os Palmeirenses vão "botar prá quebrar".

DETALHES: 1.ª partida pela decisão do título de 72.. Fanático 4 x Ypiranga, 2. Local: Campo do Fanático. Juiz, acima mencionado e respectivos bandeiras. Renda Cr$...

(continua na página 3)

Notícias da Prefeitura Municipal

Por Fernando Iurk Sobrinho

A CÂMARA MUNICIPAL PROMOVE SESSÃO MAGNA

O Legislativo Municipal através de Convite Oficial as autoridades Municipais, realizou no último dia 1º do corrente mês uma Sessão Solene Especial comemorativa do 150º Aniversario da Independência do País, sob a Presidência do Sr. Sebastião Torres, às 16,00 horas iniciou a sessão, estando presentes autoridades municipais, militares e convidados em geral. Falou inicialmente o vereador Humberto Guiraud, seguido do vereador Antonio Waldemar Savio com uma Mensagem especial da Professora Odila Portugal Castagnoli, tendo usado a palavra a seguir o vereador Darley Parolim e finalmente o Exmo. Snr. Emigdio Pianaro Prefeito Municipal, todos, enaltecendo os fatos e feitos da nossa Independência, sobretudo o significado especial da comemoração deste ano do Sesquicentenário de nossa Independência. Finalmente para encerrar o Sr. Presidente agradeceu a presença de todos estendendo o convite para que todos os campolarguenses compareçam as comemorações da Semana da Pátria dentro da programação oficial do Município.

COROADO DE ÊXITO OS STANDS "MOTIVO DO SESQUICENTENÁRIO DA INDEPENDENCIA"

Atendendo a solicitação da Comissão Executiva Municipal e dentro da sua programação oficial, todos os estabelecimentos de Ensino desta cidade, apresentaram seus trabalhos através de alunos e professoras dos Paineis alusivos ao Sesquicentenário da Independência. A Exposição teve como local a Sala de Reunião da Prefeitura Municipal franqueada ao público, no ultimo dia 1º após o encerramento da Sessão Solene da Câmara Municipal todos os presentes foram convidados pela Comissão a fim de procederem o julgamento final. Constitui-se de uma votação difícil, pois todos sem excessão se apresentaram com trabalho excelente, demonstrando carinho, bom gosto e acima de tudo patriotismo dos estabelecimentos participantes. Pelo Nível Primário participaram os seguintes estabelecimentos: Escola de Aplicação Padre José de Anchieta (1.o lugar); Grupo Escolar I Centenário (2.o lugar); Grupo Escolar Macedo Soares (3.o lugar) e Grupo Escolar Dr. Clotário Portugal, Grupo Escolar Dr. Felinto Teixeira e Grupo Escolar Hans Ernest Schmidt, os três últimos com a distinção de Honra ao Mérito pelos trabalhos apresentados. Pelo Nível Secundário, apresentaram os Stands Ginásio Estadual Sagrada Familia (1.o lugar), Escola Normal C. E. Pe. José de Anchieta (2.o lugar) e Colegio Comercial Presidente Kennedy (3.o lugar). A todos os estabelecimentos participantes foram entregues Medalhas de Ouro, Prata e Bronze, Diplomas de Honra e aos dois primeiros colocados Trofeu Especial oferta da Prefeitura Municipal e da Câmara Municipal.

O Sesquicentenário em nossa terra

Odila Portugal Castagnoli

A SEMANA DA PÁTRIA, em nossa terra, este ano emoldurada em todos os matizes do "SESQUICENTENÁRIO da sua INDEPENDÊNCIA, revestiu-se de todo brilhantismo e do amor cívico que levou todo brasileiro, cônscio dos seus deveres, a pensar no BRASIL e, por ele, sentir o valor da vida, e concentrá-lo na imagem que se apossou de todos os corações: "ONTEM, HOJE, SEMPRE: "BRASIL".

— — — — — — — — —

Tudo foi mesmo BRASIL. O pavilhão nacional pairou, em todos esses dias, no topo do mastro que o consagrou, pelas mãos dos lutadores do trabalho, que dignifica e coloca o homem capaz de honrá-lo e santificá-lo até a morte.

A Igreja, a Prefeitura, a Câmara de Vereadores, a Chefia da Divisão Cultura e Turismo, a Inspetoria Regional de Ensino, a Indústria, o Comércio, o Rotary Club, o Esporte, os Estabelecimentos Escolares todos, desta Cidade, primaram pelo realce que deram a esta expressiva e festiva Semana.

A infância e juventude se fizeram representar nos momentos precisos e determinados, com entusiasmo cívico, na autenticidade do vigor de um povo, de uma raça altaneira e varonil.

Apresentaram os quadros, os painéis que atingem o âmago, a essência pulvorizadora dos que sabem que, antes da Pátria, somente DEUS!

— — — — — — — — —

No dia da Pátria, o desfile extasiou. A Cidade, festivamente engalanada, faceira, com todos os recamos, chamava todos e todos.

Crianças, juventude, velhice, mestres e soldados, condutores e representantes de um povo laborioso e bom. Massa compacta, coesa, desse mesmo povo, dessa mesma raça, sem que nada pudesse desfigurá-la, ou tolher a sua trilha. Todos os corações batiam. Num mesmo elo, na rósea esperança de viverem. Sonharem e realizarem pelo bem do mundo, pela liberdade santa, alcandorada. E não foi possível separar. A vitória, o encantamento ergueram-se, foram ao Alto, tocaram ao firmamento. Espetáculo que superou a todos os argumentos de níveis e superioridade. Viam-se, apenas, o BRASIL, o PARANÁ e CAMPO LARGO, na majestade dos seus destinos, na grandeza dos seus sonhos, na espiritualidade dignificadora do que DEUS lhes doou.

— — — — — — — — —

Legendas primorosas, e quadrões do épico maravilhoso, as mensagens alvissareiras do amor santo da PÁTRIA.

O conjunto grandioso de pensamento, inteligência e sabedoria, na plenitude dominante de tudo o que sintetiza o belo e a arte, a segurança e a força, o esplendor da história nacional, o cenário panorâmico, sublime do que o BRASIL, o PARANÁ e CAMPO LARGO possuem, agigantaram-se no olhar, fundiram-se nos corações dos campolarguenses, paranaenses e, acima de tudo, dos brasileiros que sentiram a retumbância desses ideais e os consolidaram, naquela manhã de pureza, de céu azul de primavera, de encantamento e emoção, para a maior grandeza, para a maior segurança, felicidade e paz do povo, da NAÇÃO BRASILEIRA, sempre digna e acolhedora das bençãos e misericórdia de DEUS.

Uma página de ouro, safiras e rubis, no livro de ouro de CAMPO LARGO, no SESQUICENTENÁRIO da INDEPENDÊNCIA e LIBERDADE da nossa estremecida PÁTRIA!

— — — — — — — — —

"VITRAIS ILUMINADOS"
(Ao prezadíssimo casal Antônio e Rosa Gabardo e à querida sobrinha Loriane, pelo expressivo dia 2).

— Ouro da forja
do tempo,
do garimpo;
das entranhas da terra.
que o poder, a força maior,
da vida encerra.
Ouro do trabalho, do suor,
da angústia, do cansaço...
Ouro espalhado na pedra,
onde o cardo, hoje, não medra.

— — — — — — — — —

Ouro da felicidade,
da conquista,
da vitória...

— — — — — — — — —

Ouro, troféu, bandeira
da glória.
Ouro eterno,
escrínio, cofre,
lira, estrofe.

— — — — — — — — —

Ouro,
vida, emoções.
Painel do Amor,
Moldura de dois corações...
de ouro:
Presente do
SENHOR!
Botão de ouro,
também dádiva.
Tesouro
dos que orvalham
com prantos,
sorrisos,
mil encantos,
a carícia bem sentida
e a ternura da sua vida.

— — — — — — — — —

Botão, ainda, escondido
dos ardores do sol.
Nem da brisa sentido.
Sonhando, docemente,
nos matizes do arrebol.

— — — — — — — — —

Se tem perto alguns espinhos,
que afugentam andorinhas,
traz, também, nuances sutis,
que apascetam colibris.

— — — — — — — — —

Ouro, também.
Vitral iluminado,
clareando a estrada,
a sorte.
Com beleza, aroma,
luz e fada,
pureza, amor.
Sonhos, confissões,
Moldura de corações.
Promessa do
SENHOR!

DIANA
EMILIO ROMANI & CIA. S.A.
PARANÁ, terra do melhor CAFÉ do Brasil
"DIANA"
o melhor café do Paraná

Ajude Campo Largo Crescer - Deposite no Banco do Brasil