Psicotécnico do DETRAN analisa homem do Paraná

Prevenção, seleção, além da finalidade de amostragem das tendências psicofisiológicas do motorista e, consequentemente do homem paranaense, são os principais motivos que levaram o Departamento Estadual de Trânsito a estender o teste psicotécnico também à categoria amadora.

A partir do dia 17 de janeiro, esta resolução entrará em vigor, sendo que ela poderá dar as causas do elevado índice de acidentes automobilísticos verificado no Brasil, em comparação a outros países, considerando-se que o mesmo aumenta à medida que cresce o número de veículos.

PREVENÇÃO

A determinação referente à padronização do teste psicotécnico, baseou-se, principalmente, no campo preventivo. As estatísticas indicam serem muitos os acidentes provocados por motoristas amadores, devido a motivos relacionados com os reflexos emocionais, deslumbramento perante determinada côr de luz esquizofrenia e muitos outros.

O subdiretor do Detran engenheiro Abrão Fuks, ressalva que "o teste psicotécnico dará condições para futuras análises do temperamento do homem do Paraná, uma vez que se espera sejam submetidos aos exames cêrca de 400.000 motoristas. No caso da Universidade Católica do Paraná, encarregada do teste em Curitiba, as fichas irão se constituir num vasto campo de pesquisas para os alunos do curso de Psicologia".

Por outro lado, continua o senhor Abrão Fuks, teremos possibilidades de conhecer as causas principais da maioria dos acidentes com carros, uma vez que êles estão ligados com a classe motorista não profissional. Com esta medida acauteladora e a decorrente seleção de futuros motoristas, bem como dos antigos quando fôrem revalidadas carteiras será eliminada a idéia de que os acidentes automobilísticos aumentam proporcionalmente ao número de veículos", finalizou o vice-diretor do Detran.

PADRONIZAÇÃO

A não vulgarização do teste psicotécnico foi a preocupação primordial do acôrdo firmado entre o Detran, Universidade Católica do Paraná e Universidades Estaduais de Ponta Grossa, Maringá e Londrina. Para tanto, serão aperfeiçoados os exames, evitando o desequilíbrio ressaltante da aplicação de diferentes padrões e realizadas reuniões bimestrais para a troca de informações entre as entidades mantenedoras do teste psicotécnico.

Também o preço será único (36,00) sendo que os cartões de sanidade sofreram padronização para facilitar a fiscalização ao mesmo tempo em que será dificultada a falsificação. Os novos exames impedirão que os futuros candidatos, de tanto ouvirem comentários, já saibam de antemão as questões que deverão responder.

CINE JÓIA

HOJE às 15 horas

Apresenta um filme da Metro G. Mayer
Chulck Connors, cumpre a ordem recebida

MATE TODOS ELES E VOLTE SÓ
Colorido - Scope

HOJE às 20,20 horas
Walt Disney apresenta

ESTE MUNDO E' UM CIRCO
Com o mesmo elenco do filme "Se meu Fusca fala lasse"
Dean Jones - Maurice Chevalier
Colorido

AGUARDEM:
UM HOMEM CHAMADO CAVALO

NOTA SOCIAL

Realizou-se em data de 8 do corrente na cidade de Irati, o enlace matrimonial do acadêmico de Ciências Contábeis João Leopoldo Kayser, filho do Sr. Leopoldo Kayser e Da. Iracema Kayser, residente nesta cidade, com a Srta. Profa. Maria Santina Andreassa, filha do Sr. Ambrósio Andreassa e Da. Catarina Z. Andreassa, campolarguenses, residentes naquela cidade.

Após a cerimônia religiosa, na Igreja Matriz de N. S. da Luz, os convidados foram recepcionados no Clube Cultural Iratiense, com lauto jantar, onde reinou ambiente de júbilo pelo feliz acontecimento social e confraternização entre os múltiplos convidados da sociedade campolarguense e iratiense.

O nôvo casal viajou em lua de mel para o Estado do Rio Grande do Sul e fixará residência em nossa cidade.

AVISOS DO COLÉGIO KENNEDY

EXAME DE SELEÇÃO

A diretoria do Colégio Presidente Kennedy avisa aos alunos inscritos para o exame de seleção à 1.a série do curso ginasial, que as provas de Português e Matemática serão realizadas no dia 4 de fevereiro p. vindouro, às 19 h 30 e 20h30, respectivamente.

Os candidatos classificados preencherão as vagas restantes. Avisa, outrossim, que os candidatos portadores de certificado de 5a série primária, estão dispensados do exame de seleção.

2.a ÉPOCA

Os exames de 2.a época dos alunos do curso ginasial e comercial serão realizados nos dias 3 e 4 de fevereiro, de acôrdo com o horário afixado na Escola.

As inscrições deverão ser feitas de 25 a 31 do corrente.

MATRÍCULAS

As matrículas para os cursos ginasial e comercial estarão abertas de 3 a 15 de fevereiro, na secretaria da Escola, das 19 h 30 às 21 horas.

Para o preenchimento das vagas terão preferência os alunos que já estiveram matriculados na escola em 1971, e não foram reprovados duas vêzes.

Auto Kar Ltda.
ASSISTÊNCIA TÉCNICA VOLKSWAGEN
Técnicos com curso de especialização na Fábrica
CONSERTOS — PEÇAS E LUBRIFICANTES
Av. Centenário, 616 — Fone 8-5417
CAMPO LARGO

Dante Portugal Castagnoli
MÉDICO
Clínica Geral — Partos — Curso de Especialização no Hospital N. Sra. das Graças em Curitiba — Cirurgia
CONSULTÓRIO: Praça Atílio Barbosa, 222 — Telefone: 8-5247

Restaurante e Churrascaria
CAMPO LARGO
(ANEXO AO POSTO — RODOVIA DO CAFÉ — KM 24)
ILTON PELIZZARI (TUPI)
os mais variados espetos — Hotel com quartos
AOS SÁBADOS AQUELA FEIJOADA
Atendimento rápido, eficiente e muita atenção
Venha conhecer — Que agradecemos sua preferência

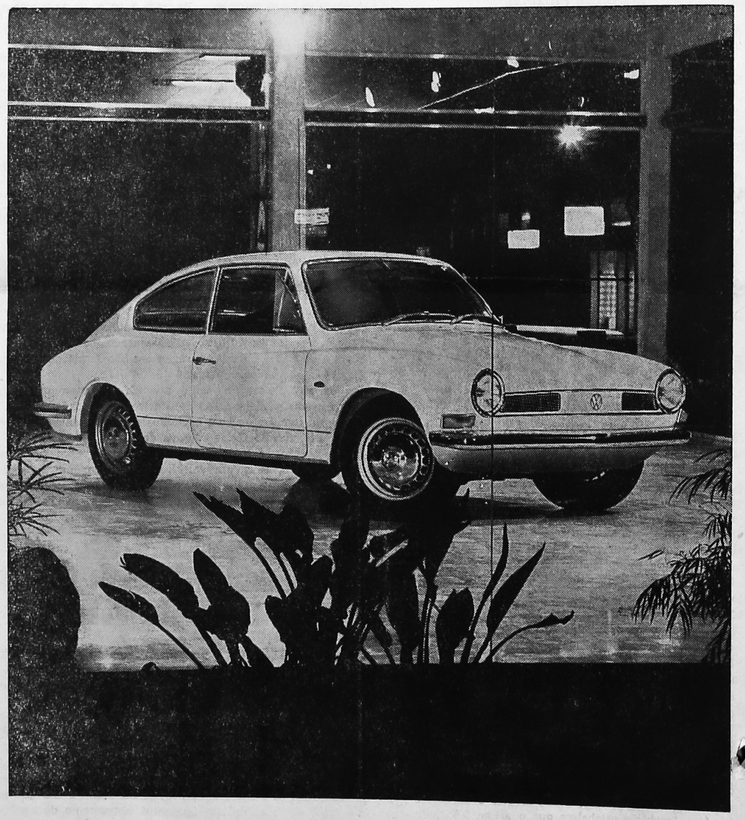

VENHA DIZER "OHH!" EM NOSSA LOJA.

Ohh! Novas linhas avançadas, traseira em "fast-back", uma delícia para os olhos. Ohh! Estofamento superluxuoso, como exige qualquer dono de carro esporte que se preza.
Ohh! Motor plano de 2 carburadores e 65 HP (SAE), bravo e forte, que vai até 145 por hora, num instante. E volta a 0 na hora, graças aos freios a disco. Ohh! 4 lugares, 2 à frente e 2 atrás.
Ohh! V. pode experimentá-lo em nossa revenda, sentir o imenso prazer de ter um Karmann Ghia TC.

Agora, pare de dizer "ohh!" e conheça nossos planos de pagamento. São tão camaradas que v. vai ter seu Karmann Ghia TC muito antes do que pensa. Ohh!

KARMANN GHIA TC

COMÉRCIO DE AUTOMÓVEIS
STA. CECÍLIA LTDA.
Rodovia do Café — Km. 23 — Fone 8-5357
CAMPO LARGO — PARANÁ

REVENDEDOR AUTORIZADO

Bispos do Estado têm reunião

Curitiba sediará de 14 a 21 de fereveiro próximo, o encontro de todos os bispos do Paraná, numa Assembléia que se realiza todos os anos, para que sejam traçados os planos de atividades para o exercício de 1972. A informação foi prestada pelo arcebispo metropolitano de Curitiba, Dom Pedro Fedalto.

Mais detalhes na página 2

Dom Pedro Fedalto

"PRATA DE CASA"

Odila Portugal Castagnoli

— "Antes prata de casa do que ouro do vizinho", diz o provérbio. É verdade: ainda mais quando a prata é autêntica, puzidla, equivalente — sempre digo aos meus dilletos alunos: prefiram o nosso vocabulário, elegante, majestoso, aos enxertos de línguas estranhas, sem eufonia, desagradáveis à audição.

E, também, porque sempre dei maior valor ao que é nosso, e escrevo esta a fim de ressaltar a nossa terra, o nosso povo, e tudo que é seu e de direito lhe pertence.

PRATA DE CASA é tudo o que CAMPO LARGO encerra, nos seus dias azuis, nas suas madrugadas deslumbrantes, nos seus poentes nostálgicos e nas suas noites de luar cristalino e sonhador.

É o encantamento que despertam em seus filhos, o sol, a serra, o verde esmeraldino dos seus pinheiros eretos, altivos, afrontando os vendavais do tempo.

PRATA DE CASA são as suas indústrias fabulosas, onde o trabalho dignifica e ajusta os menos favorecidos pela fortuna ou pela sorte de serem as colunas fundamentais da sobrevivência humana.

PRATA DE CASA são os seus profícuos estabelecimentos de ensino, onde a criança e a juventude recebem o etinerário, para poderem percorrer, com acêrto, a íngreme jornada do viver.

PRATA DE CASA foram, são e hão de ser os condutores do seu trajeto, pelas veredas, encruzilhadas e caminhos sombreados do seu destino.

PRATA DE CASA e o OURO FINO cheio de encanto, de ares amenos, de hortências multicores e de aspectos coloridos e fascinantes.

PRATA DE CASA é a LAGOA ENCANTADA, ontem com sombras trágicas, assustadoras, e, hoje, relíquia preciosa, no descortino do seu verdadeiro encanto e dos anseios de paz e de fé. É o CAMBUÍ, sereno, tranquilo, folguedo da infância de outrora, e traçado imponente para as realizações de agora. O CHAFARIZ, de obsoleto e abandonado, ressurgido, de um olhar lúcido, de uma imaginação fecunda, para a FONTE DA SAUDADE.

PRATA DE CASA é o que emociona a alma e faz feliz o coração, na esperança de viver para o bem da coletividade, para o aprimoramento da vida.

É a VIRGEM DA PIEDADE, no seu trono de ouro, de amor, representando mais de um século de esperança e devoção.

PRATA DE CASA é o que devemos amar para sempre, e lhe querer como filhos leais, trabalhadores, dignos e conscientes, CAMPO LARGO, nossa terra, nosso berço natal, presente do céu, de DEUS.

Fôlha de Campo Largo

FUNDADOR: AIRTON FERREIRA DO AMARAL — PREÇO CR$ 0,50

ANO XI — CAMPO LARGO, 23 de janeiro de 1972 — Nº 539

J. Marzani Neto

A Semana em Notícia

ATENÇÃO PROFESSORAS MUNICIPAIS

De acordo com as resoluções baixadas pelo Dr. Roberto Linhares da Costa, D.D. Secretário de Educação e Cultura, em data de 14-1-72, as aulas do curso primário deverão iniciar no dia 17 de fevereiro, para os estabelecimentos que funcionarem em regime de 4 horas diárias, como é o caso das nossas escolas.

Para os estabelecimentos que adotarem o regime de 3h15m diários, as aulas serão iniciadas no dia 7 de fevereiro.

O ano letivo encerrar-se-á a 15 de dezembro.

Com respeito às férias, elas serão comuns no meio do ano, pois para os dois casos, se iniciam a 1.º e findam a 31 de julho.

As matrículas (regime de 4 horas), deverão ser feitas entre 9 a 12 de fevereiro.

Para ingresso no ensino de 1.º grau os candidatos deverão ter a idade mínima de 7 anos completos. Os candidatos que venham a completar 7 anos no decorrer do ano letivo, sòmente serão matriculados desde que demonstrem suficiente maturidade e disponibilidade de vagas.

AS COMEMORAÇÕES

Em deliberação válida, tanto para o ensino de 1.º grau, como para os de ensino médio — segundo as Resoluções — serão feriados escolares e deverão ser festejados o Dia da Cidade e o da Padroeira local.

Além disso, mas sem a suspensão das atividades escolares, serão também comemorados, através do hasteamento da Bandeira, representações, palestras ,etc. as seguintes datas:

Nascimento do Patrono do estabelecimento; março — Semana da Alimentação Escolar; 31 de março — Revolução; 14 de abril — Dia Pan-Americano; 22 de abril — Descobrimento do Brasil; 13 de maio — Abolição da Escravatura; 25 de agôsto — Dia do Soldado; setembro — Semana da Pátria; setembro — Semana da Comunidade; 21 de setembro — Dia da Árvore; outubro — Semana do Excepcional; 5 de outubro — Dia da Ave; 17 de outubro Dia da Constituição Federal; e 19 de novembro — Dia da Bandeira.

"GRUPO ESCOLAR DE VILA ELIZABETH"

Avisa-se aos moradores das proximidades do Grupo Escolar de "Vila Elizabeth" que, de acordo com as resoluções baixadas pelo Dr. Secretário de Educação, as matrículas estarão abertas a partir de 9 de fevereiro próximo.

As aulas serão iniciadas no dia 17 de fevereiro.

Temos vagas para o 1.º, 2.º, 3.º e 4.º grau. Os interessados deverão dirigir-se à Divisão de Educação da Prefeitura Municipal, para maiores esclarecimentos.

CURSO DE MADUREZA DE RIO PARDO

Otenha seu Certificado de Conclusão do Supletivo de 1.º grau (ex-ginásio), ou de 2.º grau (ex-colegial), em apenas 10 meses, sem sair de casa, estudando nas horas vagas, pelo SISTEMA INTEGRADO, o mais novo e aperfeiçoado SISTEMA DE ENSINO SUPLETIVO (ex-Madureza) no País.

Melhores detalhes na Divisão de Educação da Prefeitura Municipal.

REGISTRO POLICIAL

OS "GATOS" ESTÃO AGINDO

Registramos os seguintes roubos:

1 — Antonio Campanharo foi roubado no dia 16, de todos os seus documentos que estavam no porta-luvas do seu jeep.

2 — Otho C. Cescatto foi outra vítima, pois visitaram sua residência e "afanaram" um rádio PHILLIPS transistorizado, côr marron e creme, com 5 faixas de ondas.

3 — Manoel Palácio Filho, foi também "aliviado" de tôda sua documentação que estava no seu caminhão FNM (porta-luvas), quando estava estacionado no alto da Serra, no Posto 39.

DESAPARECIDO — Eva Pereira dos Santos, registrou queixa dia 12 pp., dizendo que seu marido Pedro Valério desapareceu de casa no dia 3, não aparecendo até hoje.

AGRESSÃO — No dia 16, Dalila Biali, compareceu a D.P. registrando queixa por ter sido agredida por Orlando Kinap

FUGA — O Sr. Francisco Gramado, registrou queixa dia 15, declarando que sua empregada Izabel Ferreira de Souza, com 19 anos de idade, fugiu de casa com seu namorado de nome Otávio Chagas.

Relação de bicicletas roubadas que se encontram na D.P. à disposição de seus legítimos proprietários:

1 — Marca PHILLIPS, côr azul e branca aro 28x1 1/2, número do quadro GO 57 338, com porta-bagagem, tendo o aro trazeiro pintado de branco.

2 — Marca CALOI, côr verde e branca, aro 28x1 1/2, números finais 0854. Os primeiros números estão ilegíveis, sem porta-bagagem com dois pára-barros vermelhos com enfeites coloridos, celim verde e azul.

3 — Marca MERCSWISS, côr preta com para-lamas cinzentos, aros amarelos número do quadro 259096,, sem porta-bagagem.

Continua na página 3)

Já está vigorando no País a nova ortografia simplificada

Entrou em vigor dia 19 do corrente, a nova ortografia brasileira, cujas novidades se restringem ao campo da acentuação. O excesso de acentos, que dificultava sobremaneira a ortografia oficial brasileira, aparece agora com algumas simplificações que a tornam mais ao alcance dos educandos.

A simplificação ortográfica, a primeira desde o chamado Acordo de 1943, recebeu parecer favorável da Academia Brasileira de Letras e da Academia de Ciências de Lisboa. Foi aprovada pelo Congresso brasileiro e sancionada pelo Presidente Emilio Garrastazu Médici. Publicada no Diário Oficial no dia 20 de dezembro passado, teve um prazo de 30 dias para sua entrada em vigor.

COMO É AGORA

Considerada ainda tímida por alguns, enquanto os conservadores a combatem, a nova reforma ortográfica resume-se na eliminação dos seguintes acentos:

a) Os tremas em geral: sequestro, equidade.

b) O acento circunflexo diferencial sôbre E e O (para distinguir homógrafos ou seja, palavras escritas da mesma forma mas pronunciadas de forma diferente): govêrno, acordo. Única excessão: pôde (pode).

c) Os acentos circunflexo e grave das palavras que recebem sufixo em **mente** (somente, momentaneamente); e das palavras que recebem sufixos iniciados por Z (cafezinho).

BEM RECEBIDA

Apesar da ressalva dos que defendem uma reforma mais audaciosa, principalmente em vista dos gastos e prejuizos que as modificações ortográficas oficiais sempre trazem aos editores, a atual simplificação da língua foi bem recebida.

Professores e alunos consideram-na um passo à frente na campanha por uma ortografia mais funcional e na superação das dificuldades que impedem a prática normal de um português mais correto.

Alguns dos tópicos agora oficializados já vinham sendo postos em prática, há algum tempo, por boa parte da imprensa nacional. A partir do dia 19 p.p. os livros didáticos também deverão obedecer às novas normas.

M.D.B. REALIZA ELEIÇÃO

O MDB - Movimento Democrático Brasileiro - reuniu, no dia 20 do corrente, o seu Diretório Municipal a fim de eleger a diretoria executiva, que ficou assim constituida:

Presidente: Antonio Waldemar Sávio
Vice-Presidente: Rubens Mazzon
Secretário: Pedro Antonio Andreassa
Tesoureiro: Celso Elias Barausse
Procurador: Jerônimo Antonio Coltro

Curso Pré-Vestibular em C. Largo

O prof. Cicarino avisa aos interessados que está sendo organizado, nesta cidade, um curso pré-vestibular para as diversas áreas dos cursos universitários.

Professôres de reconhecida capacidade profissional comporão o corpo docente, em suas respectivas especialidades.

As aulas terão início em abril e as matrículas poderão ser feitas em fevereiro e março.

A instalação do curso nesta cidade visa a atender aos pedidos de muitos estudantes que pretendem ingressar em cursos superiores e têm de locomover-se para a Capital, para o devido preparo, com maior gasto de tempo e dinheiro.

Ajude Campo Largo crescer - Deposite no Banco do Brasil