Flashs da Sociedade

LOLARI

- **Atenção para esta nota:** Hoje, com início às 15 horas, sensacional FESTINHA no Clube Macedo Soares. Meninas não pagam ingresso.
- Ainda este mês, teremos o lançamento do livro da professora Odila Portugal Castagnoli.
- Dia 28 próximo, nos salões do CLUBE MACEDO SOARES, o BAILE DO CHOPP, com animação de "Bavária Band". Canecos a venda no Bar do Titio e Posto Central.
- Aguardem para dia 25 de novembro, um grandioso baile, promoção do Clube Macedo Soares e Escola Normal Padre Anchieta.
- O Clube Macedo Soares já adquiriu as cortinas para o Salão.
- Não esqueça: Terça-feira, dia 10, a segunda dose da vacina contra a poliomielite.

ANIVERSÁRIOS

- A professora Schirley Ferreira festeja idade nova dia 11.
- O garoto Sidney Pianaro completa dia 9 seu nono aniversário. São seus pais Edson (Helvidia) Barbosa.
- Luis Henrique Castagnoli, filho do casal Dr. Airton (Inês) Castagnoli, completa dia 12 seu 7º aniversário, reunindo seus amiguinhos para comemorar.
- A senhora Marli Zotto Age estará recebendo cumprimentos pelo seu aniversário dia 10.

Às crianças da minha terra, a minha homenagem, no dia que lhes é dedicado.

APRENDA, CRIANÇA

1) O maior e melhor amigo: "Deus".
2) Os melhores companheiros: "Os Pais".
3) A melhor casa: "O Lar".
4) A maior felicidade: "A boa consciência".
5) O mais belo dia: "Hoje".
6) O melhor tempo: "Agora".
7) A melhor regra para vencer: "A Disciplina".
8) O melhor negócio: "O Trabalho".
9) O melhor divertimento: "O Estudo".
10) A coleção mais rica: "A das boas ações".
11) A estrada mais fácil para ser feliz: "O caminho reto".
12) A maior alegria: "O dever cumprido".
13) A maior força: "O bem".
14) A melhor atitude: "A cortesia".
15) O maior heroísmo: "A coragem de ser bom".
16) A maior falta: "A mentira".
17) A pior pobreza: "A preguiça".
18) O pior fracasso: "O desânimo".
19) O maior inimigo: "O mal".
20) O melhor dos esportes: "A prática do bem". (Irmão X)

M. D. B.

CAMPOLARGUENSE:

SE VOCÊ ACHA QUE UMA MULHER PODE AJUDAR A RESOLVER OS PROBLEMAS DO SEU MUNICÍPIO, VOTE NA

Prof.ª Ottilia Barbosa Braga

(D. TILINHA)

INDÚSTRIA CERÂMICA PARANÁ S/A.

AZULEJOS CONFECCIONADOS SOB OS MAIS EXIGENTES E PERFEITOS MÉTODOS DE FABRICAÇÃO.

Campo Largo - Paraná - Brasil

STEATITA A BOA PORCELANA DO BRASIL

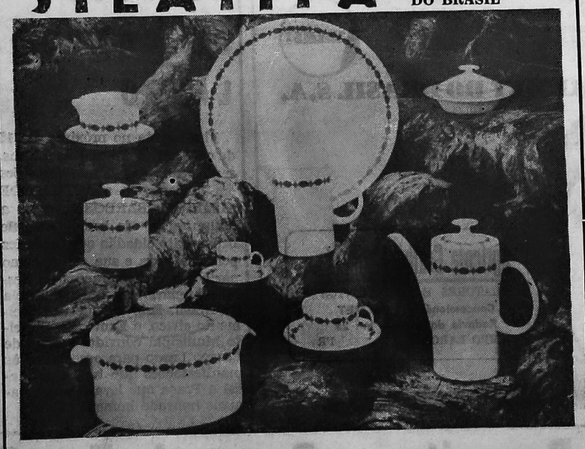

PEÇAS DE ADORNOS E PRESENTES

ITAQUI — CAMPO LARGO — PARANÁ — CAIXA POSTAL, 651

A PEDIDO

Administrar com amor

Certa vez, uma senhora ouviu do então Prefeito Ivo Arzua, de Curitiba, palavras que a surpreenderam. Reclamava ela do excesso de contribuição que lhe era pedido e êle lhe disse: "Precisamos do seu dinheiro para dar atendimento às obras e aos serviços da Prefeitura". "Mas como, respondeu ela, logo do meu e só do meu?" Ao que o Prefeito lhe replicou, explicando que com o dinheiro do povo tudo se fazia, e que sem o dinheiro do povo, nada podia ser feito. Entendia a mulher que outras fontes deveriam existir, para suprir de numerário a Municipalidade e não se conformava com a resposta do Prefeito que, fossem quais fossem essas fontes, o dinheiro seria sempre o do povo.

Alguma razão, no entanto, tinha essa mulher. Quem acompanhou a administração de Newton Puppi, nos seus anos de Prefeito de Campo Largo, pode dar testemunho do modo que há para valorizar o dinheiro do povo.

O Newton não fez outra coisa, naqueles anos, do que ser Prefeito. Todas as outras obrigações e compromissos passaram para segundo plano. Dedicou-se de corpo e alma ao seu cargo. Sabia êle que estes anos, os do seu tempo e os de agora, eram decisivos para Campo Largo, que saía de um entorpecido sono de cidadezinha, para um futuro trepidante de cidade trepidante futuro, mas cheio de problemas.

As soluções teriam que ser procuradas e encontradas quase que sem dispêndio de verbas. A arrecadação de seus primeiros anos de Prefeito, eram dez vezes menor que da atual administração. Foi preciso então que técnicos se mobilizassem na base do apêlo pessoal, que se recorresse aos entendidos, onde quer que se encontrassem; que se discutisse, argumentasse e se convencesse em lugares os mais diferentes, em Curitiba, no Rio, em São Paulo, em Brasília; que se entrasse em repartições as mais diversas, de empresas estatais, de organizações bancárias, de Secretarias de Estado, de Ministérios, do Congresso Nacional. A todas as partes foi e muito conseguiu, porque melhor que as suas palavras, falava nele o amor que tinha (e que sempre terá) pela sua gente e pela sua cidade. Os seus recursos eram poucos, porém foram tão grandes os resultados obtidos, que os adversários, roídos pela mágoa, chegaram a supor que êle tinha fontes próprias e misteriosas de rendimentos.

O que êle tinha de próprio era o amor pelo seu povo e, aí está o mistério: como é que um homem pode amar o seu povo.

Decalplast Campo Largo

Indústria de Decalques Plásticos, Flâmulas e Papéis

MARCOS VALDEMIR ZATTERA

Rua B. do Rio Branco, 1644
CAMPO LARGO

(8-15)

PAVIMENTAÇÕES E REVESTIMENTOS EM MOSAICO

"CERTOSINO"

P.I.P. Porcelana Industrial Paraná S.A.

Refratários para Residências

MATERIAL ELÉTRICO

CAMPO LARGO (PR)
End. Telegr.: "PEIPE"
CAIXA POSTAL, 700

EXPEDIENTE

"FOLHA DE CAMPO LARGO"
Fundada em: 17 de Julho de 1961
Registrado sob o nº 07

Diretor: Ayrton Ferreira do Amaral
Dir. Secretário: Serafim Amur Ferreira do Amaral
Distribuição: Antonio Vidal
Colaboradores: Odila Portugal Castagnoli — José Marzani Neto — Antonio C. Pereira — Lolarj P. Caneparo — Pe. Francisco Görski — Maria de Fátima Mazânek — Fernando Iurk Sobo
Sede em Campo Largo — Edifício Cine Jóia — 1.o andar
Escritório em Curitiba — Rua Voluntários da Pátria, 475 — 16.o andar — Conjunto 1602 — Fone: 22-4522

LOTEAMENTO "SANTA FÉ"

Vende-se lotes financiados em 24 meses, sem entrada. Projeta-se também construção de casas financiadas em 2 (dois) anos, sem entrada.

Demais informações no local: BAIRRO BOM JESUS (fundos do Posto Texaco) — CAMPO LARGO

(1º—8—15—22)

Emprêsa Sul Americana de Transportes em ônibus Ltda. | **Fone: 8-5443**

TABELA DE HORARIOS

CAMPO LARGO - CURITIBA
Estrada Nova de 2ª a 6ª Feira

Saída de Campo Largo	Saída de Curitiba
5.00	6.30
5.20	7.00 Direto
5.30	7.00
5.35 Direto	7.30
5.40	8.00
5.50	8.30
6.00	9.00 Direto
6.10	9.00
6.20	9.30
6.30	10.00
6.40	10.30
6.50	11.00
7.00 Direto	11.30
7.00	12.00 Direto
7.30 Direto	12.00
8.00	12.30
8.30	13.00
9.00	13.30
9.30	14.00 Direto
10.00	14.30
10.30	15.00
11.00	15.30
11.30	16.00 Direto
12.00 Direto	16.30
12.00	16.45
12.30	17.00 Direto
12.45 Direto	17.10
13.00	17.20
13.30	17.30
13.45 Direto	17.40
14.00	17.45
14.30	17.53
15.00	18.00
15.30	18.07
16.00	18.13
16.30	18.20
16.45	18.30
17.00	18.45
17.30	19.00
18.00 Direto	19.15 Direto
18.00	19.30
18.30	21.30
19.00	22.30 Direto
20.00	23.30

Estrada Nova - Sábado

Saída de Campo Largo	Saída de Curitiba
5.00	6.30
5.20	7.00
5.30	7.30
5.35	8.00
5.45	8.30
6.00	9.00
6.15	9.30
6.30	10.00
6.40	10.30
6.50	11.00
7.00	11.30
7.30 Direto	12.00
8.00	12.30
8.30	13.00
9.00	13.30
9.30	14.00
10.00	14.30
10.30	15.00
11.00	15.30
11.30	16.00
12.00	16.30
12.45	17.00
13.00	17.30
13.30	18.00
14.00	18.30
14.30	19.00
15.00	19.30
15.30	22.30 Direto
16.00	23.30
16.45	
17.30	
18.15	
19.00	
20.00	

CAMPO LARGO - ITAQUI
De 2ª a 6ª Feira

Campo Largo	Itaqui
6.30	14.30
8.30	15.30
9.30	17.00
10.45	17.30
12.00	18.30
12.30	19.30
14.00	22.30

Domingo

Campo Largo	Itaqui
6.30	14.30
7.30	17.00
10.00	18.30
12.30	19.30
14.00	22.30

CAMPO LARGO - CURITIBA
Estrada Nova - Domingo

Saída de Campo Largo	Saída de Curitiba
6.00	7.00
6.15	7.30
6.30	8.00
7.00	8.30
7.30	9.00
8.00	9.30
8.30	10.00
9.00	10.30
9.30	11.00
10.00	11.30
10.30	12.00
11.00	12.30
11.30	13.00
12.00	13.30
12.30	14.00
13.00	14.30
13.30	15.00
14.00	15.30
14.30	16.00
15.00	16.30
15.30	17.00
16.00	17.30
16.30	18.00
17.00	18.30
17.30	19.00
17.45	19.30
18.00	20.00
18.30	21.00
19.00	22.30 Direto
20.00	23.30

CAMPO LARGO - CURITIBA
Estrada Velha de 2ª a 6ª Feira

Saída de Campo Largo	Saída de Curitiba
5.00	7.00
5.30	11.45
7.00	17.15
11.45	18.00
17.30	19.00

Estrada Velha - Sábado

Saída de Curitiba	Saída de Campo Largo
7.00	5.30
11.45	7.00
14.30	11.45
17.15	17.30
19.00	

Estrada Velha - Domingo

Saída de Campo Largo	Saída de Curitiba
7.00	8.00
10.00	10.00
12.15	12.15
14.00	14.00
17.00	17.00
19.00	20.00

CAMPO LARGO - BALSA NOVA
De 2ª a 6ª Feira

Saída de Campo Largo a Balsa Nova	Saída de Balsa Nova a Campo Largo
7.30	8.30
11.00	12.00
18.00	19.00

Sábado

Saída de Campo Largo a Balsa Nova	Saída de Balsa Nova a Campo Largo
7.30	8.30
11.30	12.30
18.30	

Domingo

Saída de Campo Largo a Balsa Nova	Saída de Balsa Nova a Campo Largo
9.30	7.00
18.00	18.00
	19.00

CAMPO LARGO - BUGRE
De 2ª a 6ª Feira

Saída de Campo Largo ao Bugre	Saída do Bugre a Campo Largo
5.45	6.15
11.00	12.00
18.00	18.30

Sábado

Saída de Campo Largo ao Bugre	Saída do Bugre a Campo Largo
5.45	6.15
13.00	13.45
16.30	17.00

Domingo

Saída de Campo Largo ao Bugre	Saída do Bugre a Campo Largo
7.45	8.15
11.15	12.00
18.00	18.30

A SEMANA EM NOTÍCIA

J. Marzani Neto

FESTA DA PADROEIRA DO BRASIL

Domingo vindouro, dia 15, será realizada na Igreja de NOSSA SENHORA APARECIDA, em nossa cidade, no bairro da Aparecida, a 11.a FESTA EM HOMENAGEM A EXCELSA PADROEIRA DO BRASIL. — Outubro — mês do ROSÁRIO — Todos os dias às 19,30, SANTA MISSA, em seguida viista N. S. Aparecida a uma família. DIA DA FESTA: 9,40. Procissão da Matriz — 10,00 hs. SANTA MISSA, nas intenções de todos os devotos e festeiros — PRIMEIRA COMUNHÃO DAS CRIANÇAS APROVADAS. Durante o dia, os demais festejos e divertimentos costumeiros.

2.a DOSE DA VACINA SABIM

Fazemos um lembrete aos senhores progenitores que a 2.a DOSE DA VACINA SABIM (contra a PARALISIA INFANTIL), será aplicada dia 10, (3.a-feira vindoura), nos mesmos locais da primeira. Portanto não esqueçam: crianças de 2 meses até os cinco anos de idade, devem tomar a 2.a dose desta vacina.

AGRADECIMENTO

A FAMÍLIA DE ANTONIO ROSA PORTELA — esposa, filhos, genro, nora e netos, — vem por nosso intermédio agradecer a todos que de uma forma ou de outra, a confortou pelo doloroso transe por que acabam de passar com o desaparecimento de seu bonísimo chefe, ocorrido dia 30 do mês pp., e, em especial ao dedicado e competente médico Dr. DARLEY A. PAROLA, que demonstrou ser possuidor de um elevado espírito HUMANITÁRIO E PROFISSIONAL.

PROMOÇÃO DA E. R. C. E.

Dia 27 do corrente a E.R.C.E., estará promovendo uma sessão cinematográfica beneficiente, no Cine JÓIA, às 20 hs. com a exibição do espetacular filme de Walt Disney "EM BUSCA DA AVENTURA". ESTÓRIA DE TRES VELHACOS — RECOMPENSA: UM MILHÃO DE GARGALHADAS. Uma super comédia deste genial produtor.

DIA DA CRIANÇA — CINEMA GRÁTIS

A PREFEITURA MUNICIPAL, como nos anos anteriores, oferecerá às crianças no próximo dia 12, "DIA DA CRIANÇA", DUAS SESSÕES CINEMATOGRÁFICAS no CINE JÓIA, às 9 e 14 hs. FILME A SER EXIBIDO: — ASTERIX, o GAULÊS. — Salve as crianças.

OCORRÊNCIAS POLICIAIS

RAPTADA: AFONSO FERREIRA RODRIGUES, apresentou queixa dia 2, por ter sido sua filha menor de 15 anos, raptada pelo seu namorado Gilberto de tal.

CORTADA NA MÃO: Maria Francisca, compareceu a D.P. dia 2, declarando ter sido cortada uma de suas mãos por pessoa desconhecida. Estória mal contada.

BALEADO NA MÃO: Antonio Silva Santos, dia 1.o foi baleado na mão direita, por Waldir Vaz.

AGRESSÃO: Antonio Ribeiro, apresentou queixa, dizendo ter sido agredido por Antonio Borges. Motivos desconhecidos.

ROUBO: Iolanda Pinto, apresentou sua queixa na D.P., declarando que no dia 3, foi roubado de sua residencia uma colcha de veludo e uma toalha de mesa, desconfiando a mesma, que o autor do furto tenha sido Nilton dos Santos.

ACIDENTE: Dia 2, pela manhã nas proximidades do Posto Campo Largo, Rodovia do Café, km. 24, houve um acidente de trânsito, entre uma Kombi e um Dodge Dart. Os feridos em número de dois que estavam na Kombi, foram hospitalizados. A D.P. não forneceu os nomes dos acidentados.

ATENÇÃO CANDIDATOS A VEREADORES

Na próxima semana estaremos divulgando o nome de todos os candidatos a vereadores (ARENA e MDB), já com os seus respectivos números. Portanto, se você não souber o nome completo do seu candidato, aguarde até domingo e tranquilize-se, pois votando apenas no **número**, estará votando corretamente.

Deixamos de divulgar hoje por falta de espaço.

NOTÍCIAS DO MOBRAL

Postos de alfabetização do Mobral da zona rural recebem liquinhos

Com um gesto de solidariedade para com os alunos da zona rural, o sr. Emigdio Pianaro, digníssimo prefeito municipal, destinou gratificação, para a aquisição de 8 liquinhos, os quais foram instalados nos Postos de Alfabetização, antes iluminados à luz de lamparinas.

AGRADECIMENTO

Agradecemos os Revmos. Padres Paulo da Paróquia de Campo Largo, Padre Francisco da Paróquia de Bom Jesus e Padre Horácio da Paróquia de Rondinha, pelas brilhantes palestras dirigidas aos alunos de Educação Integrada, durante a Semana da Bíblia.

CONTINUAM AS PALESTRAS NOS POSTOS DE EDUCAÇÃO INTEGRADA

Faz parte do nosso programa convidar pessoas habilitadas, que possam apresentar o que fazem, como conseguiram vencer na vida, enfim, falar de assuntos diversos, incentivando os nossos alunos de Educação Integrada.

Convidamos neste mês de outubro, os seguintes professores que farão palestras nos seguintes Postos:

Posto Nº 1 — Prefeitura Municipal — Prof.ª Odila P. Castagnoli.

Posto Nº 2 — Bom Jesus — Prof. Antonio Cicarino Pereira.

Posto Nº 3 — Rondinha — Prof. Sergio Souto.

Posto Nº 4 — Itaqui — Prof.ª Ottilia B. Braga.

BAILE DO CHOPP — 28-10-72

Promoção do Clube Macedo Soares. Os ingresos já estão à venda.

E S P O R T I V A S

IX TAÇA PARANÁ — GRUPO V — 1.ª RODADA

Em Morretes: 31 de Outubro 1 x Fanático 2

Em Santa Felicidade: Iguaçu 3 x Seleto (Paranagué) 3

Iniciando esta magna competição, a IX Taça Paraná, versão 1972, a qual congrega 32 agremiações campeãs amadoras dos mais diversos municípios do Estado, e msua fase preliminar, pelo Grupo V, foram efetivadas duas partidas, em que reuniu na cidade de Morretes o representante e campeão campolarguense Fanático F.C. e o 31 de Outubro daquela cidade. Vitória final do tricolor por 2x1, com tentos de Adjair e Laurinho. Na Colônia Santa Felicidade, pelo mesmo grupo, Iguaçu 3 x Seleto de Paranaguá 3.

HOJE A SEGUNDA RODADA

Logo mais o Fanático recebe a visita em sua praça de esportes do Iguaçu da Colônia, que empatou com o Seleto domingo passado em seus domínios.

Partida cheia de atrativos, uma vez que o Iguaçu vem disposto a um bom resultado e não quer perder. Por outro lado, o tricolor fará sua apresentação número um à sua torcida e esportistas campolarguenses. Deverá lutar com garra e muita fibra para "dobrar" os italianos e continuar liderando o grupo V. Mesmo que chova, compareça à "baixada", leve sua handebra e acompanhe a charanga do Batata, com vibração, entusiasmo e muita esportividade.

Preliminar às 14 horas e principal as 16 horas. Juizes a cargo do DA da FPF. O Capitão Hugo Weber, patrono da competição e D.D. Superintendente da FPF, deverá estar presente, para prestigiar o espetáculo.

O Mundo das Normalistas

Direção: CARMINA MARIA AZEVEDO

JOVENS ADOTAM NOVO CAMINHO DE VIDA (J. O. Lutador)

"Dedos em V com amor e paz, paz e alegria, os jovens estão redescobrindo Jesus: Mas qual Jesus? Será que Jesus está na deles? Será que eles entraram na de Jesus?".

Famosas testemunhas de líderes religiosos dão-nos uma visão do que vai sendo esse movimento mundial dos jovens em sua "volta para Cristo" — solução de todos os problemas da humanidade. A respeito declarou o Dr. Normam V. Peale: "em vez de tal renascimento religioso — o da Revolução de Jesus ser saudado com hossanas num país exaurido por uma década de guerras, violências internas, ódios raciais e decadência moral, tem ele variado de receptividade, que vai desde o espanto, a inquieta desaprovação até a franca hostilidade. Os mais velhos mostram-se escandalizados. Não raro, pais censuram os filhos por seu fanatismo e obsessão religiosa. E, não é para menos, observa Normam Peale, pois o "Povo de Jesus" revolucionou a ordem das coisas pelo seu contagiante fervor religioso, rico de duas qualidades principais: amor e alegria. E muitas conversões de jovens antes entregues ao vício já se verificaram graças a este movimento. Normam Peale faz ainda uma séria reflexão: "O que é que nós religiosos, fizemos para solucionar os problemas dessa gente que andou por aí às tontas, entregues a todos os excessos até acabar no entorpecimento das drogas? Eles tatearam e quebram a cabeça, por sua iniciativa, para afinal encontrarem, por si mesmos, seu próprio caminho, Jesus, que lhes encheu por completo o vazio de suas vidas, e depois de se terem defrontado com Cristo em pessoa, estão vibrando de emoção".

"Em vista do que ai está, prossegue Normam, aconselha-se que os cléricos aceitem o desafio dos jovens. Se houve ou há defeitos no seu movimento como sejam: a histérica emotividade, o seu dogmatismo que atinge a grosseiria, assim como seu convencimento exclusivista sobre Deus, não se pode negar que tudo isso revela apenas falta de maturidade e de orientação segura que cumpriria à Igreja suprir". Termina Normam com esta séria advertência: "O nosso país está cansado de cínicos e sofisticados, já não aguenta viver na degradação e nas trevas, está sedento de luz espiritual. Vamos dar boas vindas a essa explosão de alegria nos corações dos jovens. Tomemos a força, o amor e a vitalidade que eles nos oferecem, para construir o Reino de Deus aqui na terra".

NEM TODOS SABEM QUE...

..Os homens que trabalham nos vinhedos da região de Vallese na Suiça, estão sempre em grupos de quatro ou cinco. Em cada grupo há um homem que, ao invés de trabalhar, toca um tambor.

..Poney ao contrário do que muita gente pensa, não é filhote de cavalo, mas sim um cavalo adulto de pequena estatura.

..A ponte Salazar, sobre o rio Tejo, em Portugal, com 2.277 metros de comprimento e 1013 metros de vão central, é a maior da Europa e a 5.a do mundo.

..O Brasil é o 3.o exportador mundial de algodão. Este é muito usado não só como matéria prima para a confecção de tecidos, como também na indústria bélica e na farmaceutica. A Alemanha é o nosso principal comprador.

Dedicado às Crianças: SONHO FLOR (J. A. Santos)

I	II	III
Sonhei que eu era	Uma era vermelha	Mas quando acordei
a flor do jardim	e tinha nas pétalas	fui logo contar...
mais bela do	pintinhas de branco	Mamãe me explicou:
(mundo,	pintinhas de azul	As flores que viste
e dentro de mim	E tinha ao seu lado	pintadas de branco
havia mais flores	mais outra florzinha	pintadas de azul
surgidas do nada	que era a rainha	São flores, que ao léu
de cores variadas	bem dentro de mim	enfeitam o céu do
que Deus desenhou		Menino Jesus.

VARIEDADES

— CADA QUAL COM SUA IDÉIA — Os americanos e brasileiros caracterizam qualquer coisa ininteligivel dizendo: "É grego para mim"; os alemães, russos e romenos dizem: "É chinês para mim", os franceses: "É hebraico para mim" e os poloneses: "Estou ouvindo um sermão em turco".

— SABEDORIA POPULAR — Depois da cabeça cortada, é tolice lastimar a perda dos cabelos. Disse Dumas Filho: "As opiniões são como os pregos, quanto mais se lhes bate em cima, tanto mais se afundam.

— PARA REFLETIR: — Aprende a sofrer com paciência as enfermidades alheias, que muitos tem de aturar de ti os outros também.

— Pediram a um nativo de Lundazi, Rodésia do Norte, que dissesse francamente como via os homens brancos, ou que objeto eles lhe lembravam.

Sem hesitar, mas com todo o respeito o nativo respondeu:

— Para nós, bwana, voces parecem bananas descascadas.

Até o próximo domingo, se Deus quiser.
Felicidades aos leitores.

Noticiário Escolar

A. C. Pereira

A MAIS BELA CENECISTA DO PARANÁ

Foi uma noite de encantamento e beleza a de 30 de setembro p. findo, na Sociedade Thalia, de Curitiba, quando foi escolhida a mais bela cenecista do Paraná. Encantadoras senhoritas representantes de diversos Estabelecimentos de Ensino da Campanha Nacional de Escolas da Comunidade desfilaram perante seleta assistência, após lauto jantar comemorativo dos 30 anos de fundação da campanha, no Brasil. Representando o Colégio Kennedy, de nossa cidade, estiveram presentes as srtas. Ibaneza Cardoso, aluna da 3.ª série do curso comercial, e a srta. Maria Zilá Ferrari, aluna da 3.ª série do curso ginasial, que foram acompanhadas do diretor da Escola e Sra., dos professores Luís Emanoel Küster e Ivonete L. Andrade e da Sra. Maria Cescato Cardoso, progenitora de uma das candidatas.

Um júri constituido de autoridades e oficiais da aeronáutica entrevistou as candidatas, as quais, no desfile, com muita graça e elegância, regatearam calorosos aplausos da assistência. Ibaneza e Maria Zilá tiveram destaque no desfile, representando condignamente o nosso Colégio Kennedy.

Foi eleita a mais bela cenecista do Paraná, a Srta. Márcia Meireles, terceiranista do Colégio Luís César (curso científico), de Curitiba, cabendo o honroso terceiro lugar à nossa graciosa representante Maria Zilá Ferrari.

A representante do Paraná concorrerá em Brasília, em fins de novembro, com candidatas de outros Estados, ao título de "a mais bela cenecista do Brasil".

FACULDADE PARA CAMPO LARGO

Conforme estava previsto desde o início da construção do Colégio Kennedy, a Campanha Nacional de Escolas da Comunidade acaba de criar uma Faculdade de Trabalho em nossa Capital da Louça, com o objetivo de formar técnicos de nível médio e superior, a primeira do gênero, no país, a ser instalada pela campanha.

Autoridades cenecistas estiveram no último domingo em nossa cidade, em visita às obras em conclusão, do Colégio Kennedy, e fundaram a Faculdade, a qual será instalada após a devida autorização do Ministério da Educação, para o qual já está sendo encaminhado o devido processo.

Campo Largo está de parabéns, pois é possível que, já em 1974, possa a juventude estudiosa de nossa terra ingressar em curso superior local, o qual virá de encontro às necessidades da região, principalmente na formação de técnicos industriais.

CURSO SUPLETIVO CAMPOLARGUENSE

Já se acha em fase quase final o preparo dos alunos matriculados no curso supletivo Campolarguense, instalado em abril do ano corrente, pelo prof. Antônio Cicarino Pereira.

Mais de trinta candidatos, todos adultos, que perseveraram no curso, superando inúmeras dificuldades (alguns haviam deixado o curso primário há mais de 15 anos), encontram-se quase aptos para realizarem os exames supletivos de 1.o gráu (ex-madureza ginasial), em Curitiba, em dezembro, ou em Santa Catarina, em novembro p. vindouro.

Dedicada equipe de capacitados professores está cogitando a instalação do preparatório, no ano p. vindouro, para os exames de 2.o gráu (cientifico), pois a criação da Faculdade do Trabalho suscita vivo interesse no meio estudantil, para a concretização dos seus ideiais.

Diversos interessados já procuraram inscrição nos cursos de 1.o e 2.o gráu, e as matrículas estarão abertas durante os meses de dezembro e janeiro, com número limitado de vagas.

Assim é que, o Curso Supletivo Campolarguense, acompanhando o progresso cada vez mais crescente de nossa terra, pretende contribuir, na parte cultural, para engrandecimento da Capital da Louça e satisfação dos elevados ideais dos nossos jovens estudantes.

VOCÊ VAI CONHECER UMA NOVA CAIXA ECONÔMICA

A nova Caixa Econômica Federal passa por grandes modificações. Agora é mais forte, mais simples, mais eficiente com bom atendimento e novos serviços. Tudo com juros mais baixos. Movimentando a sua conta na Caixa Econômica, você terá uma série de vantagens. Faça uma visita ao gerente Felício Bieleski e você verá, as facilidades que estão ao seu alcance.

LUSTRES — LAMPADAS E MATERIAIS ELÉTRICOS EM GERAL

Irmãos Strobel & Cia. Ltda.

Rua Desembargador Westphalen, 426

Telefone 22-5277

VOCÊ Quer MOVEIS

Rod. do Café - km 25 - Fone 8-5425
CAMPO LARGO — PARANÁ

obiliar sua residência
lhe e compare a qualidade
erifique as condições de pagamento
ntregaremos em sua casa
ndependente de qualquer despesa
ervindo-lhe o que há de melhor.

CAMPO LARGO LTDA.

PARA VEREADOR

Arena 2105

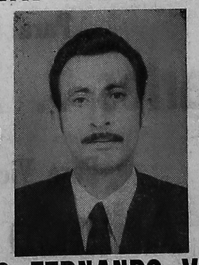

JOÃO FERNANDO VIDAL