PARA PREFEITO

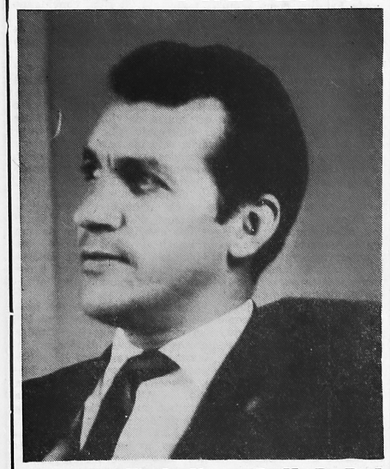

NEWTON PUPPI

PARA VEREADOR VOTE EM
AUGUSTO VANIM
N.º 2110

COMÉRCIO E TRANSPORTE
ITAQUI LTDA.

ATACADISTA: Porcelanas, Louças, e Vidros
TRANSPORTE: Para todo o Brasil - Carros próprios
Cx. Postal, 681 — Fones 8-5515 e 8-5538

ITAQUI — CAMPO LARGO — PR

Moises Natel Portella
Diretor

INDÚSTRIA CERÂMICA
PARANÁ S/A.

AZULEJOS CONFECCIONADOS SOB OS MAIS EXIGENTES E PERFEITOS MÉTODOS DE FABRICAÇÃO.

Campo Largo - Paraná - Brasil

STEATITA
A BOA PORCELANA DO BRASIL

PEÇAS DE ADORNOS E PRESENTES
ITAQUI — CAMPO LARGO — PARANÁ — CAIXA POSTAL, 651

Dante Portugal Castagnolli
MÉDICO

Clínica Geral — Partos — Curso de Especialização no Hospital N. Sra. das Graças em Curitiba — Cirurgia
Consultório: Praça Atilio Barbosa, 222 — Fone: 8-5247


# Fashs da Sociedade

**LOLARI**

◆ Ontem, nos salões do Clube Polonês, foi realizado um chá dançante, promoção da A.M.A.E., com desfile de modas de Mini-Butique. Detalhes no próximo domingo.

◆ Dia 28, sábado próximo, BAILE DO CHOPP, promoção do Clube Macedo Soares. Canecos à venda no Bar do Titio e Posto Central.

◆ Neiva e Tadeu Bassani aguardam para breve, a visita da cegonha.

◆ Aguardem o sensacional Baile programado para o dia 25 de novembro, nos Salões do Clube Macedo Soares.

**ANIVERSÁRIOS**

◆ A bonita Rita Maria Torres Xavier, do time da jovem-guarda, festeja idade nova dia 23.

◆ A professora Maria da Graça Cavalli comemora sua data natalícia no dia de hoje.

◆ A minha amiga Marilene Sphair, Diretora do Grupo 1.o Centenário, estará recebendo cumprimentos pelo seu aniversário dia 24. Aquele abraço.

◆ Quem recebe cumprimentos também esta semana, é o Dr. Lino Ércole.

**MEDITE:**

Com você mesmo:
Argumente com equilíbrio:
Você convencerá pela força de expressão e não pela expressão da força.
Pondere com bondade:
você examinando por outro ângulo, verificará que sua expressão pode não estar correta.
Advirta com serenidade:
você conseguirá êxito pelo que diga, e não como diga.
Ensine com brandura:
você esclarecerá pela repetição incessante e otimista, e não pelo tumulto que provoque.
Aja com paciência:
você caminhará sempre com os recursos que tenha, e não com os que pense ter.
Ajude com discrição:
você recolherá alegria pelos favores que faça, e não pelos que propale.
Cresça com decisão:
você chegará à paz consigo mesmo pelo que realize, e não pelo que desejaria ter realizado.
O que você semear na Terra colherá no Mundo Espiritual
**(Marco Prisco)**


PAVIMENTAÇÕES E REVESTIMENTOS EM MOSAICO
"CERTOSINO"

P.I.P. Porcelana Industrial Paraná S.A.

Refratários para Residências
MATERIAL ELÉTRICO

CAMPO LARGO (PR)
End. Telegr.: "PEIPE"
CAIXA POSTAL, 700



EXPEDIENTE
"FOLHA DE CAMPO LARGO"
Fundada em: 17 de Julho de 1961
Registrado sob o nº 07

**Diretor:** Ayrton Ferreira do Amaral
**Dir. Secretário:** Serafim Amur Ferreira do Amaral
**Distribuição:** Antonio Vidal
**Colaboradores:** Odila Portugal Castagnoli — José Marzani Neto — Antonio C. Pereira — Lolari P. Caneparo — Pe. Francisco Górski — Maria de Fátima Mazánek — Fernando Iurk Sobº
Sede em Campo Largo — Edifício Cine Jóia — 1.o andar
Escritório em Curitiba — Rua Voluntários da Pátria, 475 — 16.o andar — Conjunto 1602 — Fone: 22-4522



LOTEAMENTO "SANTA FÉ"

Vende-se lotes financiados em 24 meses, sem entrada. Projeta-se também construção de casas financiadas em 2 (dois) anos, sem entrada.
Demais informações no local: BAIRRO BOM JESUS (fundos do Posto Texaco) — CAMPO LARGO
(1º—8—15—22)

Emprêsa Sul Americana de Transportes em Ônibus Ltda. | Fone: 8-5443


## TABELA DE HORARIOS

### CAMPO LARGO - CURITIBA
**Estrada Nova de 2ª a 6ª Feira**

| Saída de Campo Largo | Saída de Curitiba |
|---|---|
| 5,00 | 6,30 |
| 5,20 | 7,00 Direto |
| 5,30 | 7,00 |
| 5,35 Direto | 7,30 |
| 5,40 | 8,00 |
| 5,50 | 8,30 |
| 6,00 | 9,00 Direto |
| 6,10 | 9,00 |
| 6,20 | 9,30 |
| 6,30 | 10,00 |
| 6,40 | 10,30 |
| 6,50 | 11,00 |
| 7,00 Direto | 11,30 |
| 7,00 | 12,00 Direto |
| 7,30 Direto | 12,00 |
| 8,00 | 12,30 |
| 8,30 | 13,00 |
| 9,00 | 13,30 |
| 9,30 | 14,00 Direto |
| 10,00 | 14,30 |
| 10,30 | 15,00 |
| 11,00 | 15,30 |
| 11,30 | 16,00 Direto |
| 12,00 Direto | 16,30 |
| 12,00 | 16,45 |
| 12,20 | 17,00 Direto |
| 12,45 Direto | 17,10 |
| 13,00 | 17,20 |
| 13,30 | 17,30 |
| 13,45 Direto | 17,40 |
| 14,00 | 17,45 |
| 14,30 | 17,53 |
| 15,00 | 18,00 |
| 15,30 | 18,07 |
| 16,00 | 18,13 |
| 16,30 | 18,20 |
| 16,45 | 18,30 |
| 17,00 | 18,45 |
| 17,30 | 19,00 |
| 18,00 Direto | 19,15 Direto |
| 18,00 | 19,30 |
| 18,30 | 21,30 |
| 19,00 | 22,30 Direto |
| 20,00 | 23,30 |

**Estrada Nova - Sábado**

| Saída de Campo Largo | Saída de Curitiba |
|---|---|
| 5,00 | 6,30 |
| 5,20 | 7,00 |
| 5,30 | 7,30 |
| 5,35 | 8,00 |
| 5,45 | 8,30 |
| 6,00 | 9,00 |
| 6,15 | 9,30 |
| 6,30 | 10,00 |
| 6,40 | 10,30 |
| 6,50 | 11,00 |
| 7,00 | 11,30 |
| 7,30 Direto | 12,00 |
| 8,00 | 12,30 |
| 8,30 | 13,00 |
| 9,00 | 13,30 |
| 9,30 | 14,00 |
| 10,00 | 14,30 |
| 10,30 | 15,00 |
| 11,00 | 15,30 |
| 11,30 | 16,00 |
| 12,00 | 16,30 |
| 12,40 | 17,00 |
| 13,00 | 17,30 |
| 13,30 | 18,00 |
| 14,00 | 18,30 |
| 14,30 | 19,00 |
| 15,00 | 19,30 |
| 15,30 | 22,30 Direto |
| 16,00 | 23,30 |
| 16,45 | |
| 17,30 | |
| 18,15 | |
| 19,00 | |
| 20,00 | |

### CAMPO LARGO - ITAQUI
**De 2ª a 6ª Feira**

| Campo Largo a Itaqui | |
|---|---|
| 6,30 | 14,30 |
| 8,30 | 15,30 |
| 9,30 | 17,00 |
| 10,45 | 17,30 |
| 12,00 | 18,30 |
| 12,30 | 19,30 |
| 14,00 | 22,30 |

**Domingo**

| Campo Largo a Itaqui | |
|---|---|
| 6,30 | 14,30 |
| 7,30 | 17,00 |
| 10,00 | 18,30 |
| 12,30 | 19,30 |
| 14,00 | 22,30 |

### CAMPO LARGO - CURITIBA
**Estrada Nova - Domingo**

| Sagda de Campo Largo | Saída de Curitiba |
|---|---|
| 6,00 | 7,00 |
| 6,15 | 7,30 |
| 6,30 | 8,00 |
| 7,00 | 8,30 |
| 7,30 | 9,00 |
| 8,00 | 9,30 |
| 8,30 | 10,00 |
| 9,00 | 10,30 |
| 9,30 | 11,00 |
| 10,00 | 11,30 |
| 10,30 | 12,00 |
| 11,00 | 12,30 |
| 11,30 | 13,00 |
| 12,00 | 13,30 |
| 12,30 | 14,00 |
| 13,00 | 14,30 |
| 13,30 | 15,00 |
| 14,00 | 15,30 |
| 14,30 | 16,00 |
| 15,00 | 16,30 |
| 15,30 | 17,00 |
| 16,00 | 17,30 |
| 16,30 | 18,00 |
| 17,00 | 18,30 |
| 17,30 | 19,00 |
| 17,45 | 19,30 |
| 18,00 | 20,00 |
| 18,30 | 21,00 |
| 19,00 | 22,30 Direto |
| 20,00 | 23,30 |

### CAMPO LARGO - CURITIBA
**Estrada Velha de 2ª a 6ª Feira**

| Saída de Campo Largo | Saída de Curitiba |
|---|---|
| 5,00 | 7,00 |
| 5,30 | 11,45 |
| 7,00 | 17,15 |
| 11,45 | 18,00 |
| 17,30 | 19,00 |

**Estrada Velha - Sábado**

| Saída de Curitiba | Saída de Campo Largo |
|---|---|
| 7,00 | 5,30 |
| 11,45 | 7,00 |
| 14,30 | 11,45 |
| 17,15 | 17,30 |
| 19,00 | |

**Estrada Velha - Domingo**

| Saída de Campo Largo | Saída de Curitiba |
|---|---|
| 7,00 | 8,00 |
| 10,00 | 10,00 |
| 12,15 | 12,15 |
| 14,00 | 14,00 |
| 17,00 | 17,00 |
| 19,00 | 20,00 |

### CAMPO LARGO - BALSA NOVA
**De 2ª a 6ª Feira**

| Saída de Campo Largo a Balsa Nova | Saída de Balsa Nova a Campo Largo |
|---|---|
| 7,30 | 8,30 |
| 11,00 | 12,00 |
| 18,00 | 19,00 |

**Sábado**

| Saída de Campo Largo a Balsa Nova | Saída de Balsa Nova a Campo Largo |
|---|---|
| 7,30 | 8,30 |
| 11,30 | 12,30 |
| 18,30 | |

**Domingo**

| Saída de Campo Largo a Balsa Nova | Saída de Balsa Nova a Campo Largo |
|---|---|
| 9,30 | 7,00 |
| 18,00 | 18,00 |
| | 19,00 |

### CAMPO LARGO - BUGRE
**De 2ª a 6ª Feira**

| Saída de Campo Largo ao Bugre | Saída do Bugre a Campo Largo |
|---|---|
| 5,45 | 6,15 |
| 11,00 | 12,00 |
| 18,00 | 18,30 |

**Sábado**

| Saída de Campo Largo ao Bugre | Saída do Bugre a Campo Largo |
|---|---|
| 5,45 | 6,15 |
| 12,00 | 12,45 |
| 16,30 | 17,00 |

**Domingo**

| Saída de Campo Largo ao Bugre | Saída do Bugre a Campo Largo |
|---|---|
| 7,45 | 8,15 |
| 11,15 | 12,00 |
| 18,00 | 18,30 |



# «Fundação Santo Antonio»

CGC 75027375/001

**BALANÇO SEMESTRAL REALIZADO EM 30 DE JUNHO DE 1972**

**A T I V O**

| | | |
|---|---|---|
| IMOBILIZADO | | |
| Imobilizado Financeiro | | |
| Ações | 9.141,00 | |
| Obrigações da Eletrobrás | 32.003,00 | |
| Obrig. da Eletrobrás a Receber | 48.607,88 | 89.751,88 |
| Imobilizado Técnico | | |
| Semoventes | | 2.050,00 |
| DISPONIVEL | | |
| Caixa | 879,75 | |
| Banco | 13,50 | 893,25 |
| REALIZÁVEL A LONGO PRAZO | | |
| Títulos a Receber | | 6.200,00 |
| SOMA DO ATIVO | | 98.895,13 |

**P A S S I V O**

| | |
|---|---|
| NÃO EXIGÍVEL | |
| Patrimônio | 98.145,13 |
| EXIGÍVEL | |
| Contar a pagar — Ações | 750,00 |
| SOMA DO PASSIVO | 98.895,13 |

**DEMONSTRATIVO DO RESULTADO SEMESTRAL REALIZADO EM 30-06-72**

| | Débito Cr$ | Crédito Cr$ |
|---|---|---|
| RECEITAS | | |
| Donativo de Empr. particulares | | 32.031,54 |
| Donativo de Pessoa Fisica | | 5.534,34 |
| Receita de Títulos | | 1.000,60 |
| Receita de Obrigações Eletrobrás | | 981,90 |
| DESPESAS | | |
| Material de Expediente | 14,00 | |
| Comunicações | 5,00 | |
| Despesas Diversas | 72,50 | |
| Propaganda | 100,00 | |
| PATRIMÔNIO SOCIAL | | |
| Resultado do Semestre | 39.356,88 | |
| SOMAS | 39.548,38 | 39.548,38 |

Campo Largo, 30 de junho de 1972
**Durval Weber**
Presidente
**Romualdo Grein — 1º Tesoureiro**
Tec. em Contb. - Reg. CRC 4712 - PR

**TRANSCRITO DO LIVRO DE ATAS Nº 1 — Ata nº 3, de 7 de outubro de 1972**

Exmos. Srs. Membros do Conselho Consultivo da Fundação Santo Antonio

Atendendo disposições legais, temos o máximo prazer em apresentar o Relatório e o nn/ Balanço Geral, referente ao 1º semestre de 1972.

**VERBA MUNICIPAL** — Após prévio entendimento com o Exmo. Sr. Prefeito Municipal, requeremos um auxílio municipal, de preferência em ações da Petrobrás, uma vez que o nn/ maior interesse é proceder investimentos capazes de proporcionar rendas suficientes para o atendimento das despesas de manutenção do futuro Asilo de Velhos. Todavia, o projeto respectivo, encaminhado à Câmara, ressentiu-se de algumas formalidades, não logrando, por isso, aprovação. No entretanto, ainda produziu um bom resultado, pois foi aprovada e sancionada uma Lei, destinando-nos uma verba de Cr$ 20.000,00 (vinte mil cruzeiros).

**TERRENO PARA CONSTRUÇÃO** — Verificamos que o terreno indicado pelo sr. Diretor da Subestação de Enologia, atendendo ordens diretas do Excelentíssimo Senhor Presidente da República, é, uma área de 38.000 m2, mais ou menos, desmembrada da gleba da Subestação, pela abertura da rua D. Pedro II. O terreno possui bastante frente e pouco fundo, e por ser regularmente acidentado, entendemos que poderá resultar alguns problemas para os velhos asilados. Além disso, parecenos pequeno e se encontra intrusado, desde longa data. Convém salientar que o despejo dos intrusos será uma medida antipática, porque em se tratando de uma entidade de beneficiência e amparo, não devemos orientar nossos atos em sentido oposto aos da nossa finalidade.

Pretendemos, juntamente com a Associação das Damas de Caridade, providenciar medidas junto aos poderes competentes, para obtenção de local amplo e adequado aos nossos objetivos.

**BALANÇO** — Nn/ modesto porém árduo trabalho, vem aos poucos se consolidando, pelo acréscimo das diversas contas e outras com perspectivas alentadoras.

**AÇÕES** — Além das possuidas do Banco Bamerindus do Brasil, Banco Bamerindus de Investimentos, adquirimos mais 1.500 ações, por cessão de direito de subscrição de nn/ familiares, do Bamerindus Crédito e Financiamento S.A., além da possibilidade de aquisição no segundo semestre, de mais 10.000 ações do Bamerindus Administração e Serviços e Bamerindus Corretora de Valores Imobiliários S.A. com pequeno agio e ao par, o que representa apreciável lucro, considerando-se a cotação da Bolsa de Valores do Paraná.

A aplicação dos valores da Fundação, em ações de grupos econômicos consolidados, parece-nos seja o caminho certo e tranquilo para os nossos rendimentos — dividendos e bonificações, e principalmente a distribuição de fundos de reserva, possibilitando os vulgarmente chamados "filhotes".

**SEMOVENTES** — Pensamos futuramente, termos rebanho leiteiro próprio, para melhor atendimento aos nn/ abrigados. Homens de corações bondosos, ofertaram-nos sete novilhas, as quais serão reunidas, oportunamente, na fazenda do sr. Dinarte Garret, que se prontificou a cuidar do nn/ pequeno rebanho. Se houver procriação, e se necessário, venderemos as rezes machos para aquisição de novilhas leiteiras.

**OBRIGAÇÕES DA ELETROBRÁS** — Esta conta apresenta o magnífico total de Cr$ 80.610,88, entre Obrigações e Contas a Receber. Sentimo-nos honrados com a acolhida de nossos industriais e comerciantes. Este belíssimo resultado irá proporcionar no segundo semestre próximo, um rendimento de aproximadamente Cr$ 5.000,00, evidenciando o acerto de revolvimento de arquivos empoeirados. Lamentamos, apenas, que muitos cruzeiros estejam perdidos pela prescrição, e esperamos continuar merecendo o apoio da indústria e comércio locais.

Neste item queremos salientar o trabalho abnegado do sr. José Antonio Tatara, a quem devemos eterna gratidão e sinceramente lhe externamos os nossos agradecimentos.

**CONSIDERAÇÕES GERAIS** — Srs. Conselheiros. Este é o resultado de quase um ano de existência. Agradecemos aos homens que nos compreenderam e conosco colaboraram, sentindo como nós que em Assistência Social, nosso Município ainda está tudo por fazer. A esmola esparsa vicia o necessitado à indolência. Urge nos organizarmos e a constituição de um FUNDO FINANCEIRO, parece-nos o caminho certo, porque não teremos a incerteza de verbas, para uma manutenção intransferível.

O próprio Estado, pelo Senhor Secretário do Trabalho e Assistência Social, já vem julgando que o certo é investir socialmente cujos resultados são duplos — criar riquezas e minorar sofrimentos.

Ao finalizarmos, enviamos nn/ apelo aos homens a quem a Providência Divina dotou de saúde, inteligência e riqueza, para que se lembrem dos menos aquinhoados e repitam como São Francisco de Assis: **é dando que se recebe.**

Assim submetemos aos Senhores Conselheiros o Balanço Geral e demais Contas e Valores do exercício encerrado em 30-6-72, esperando receber a devida aprovação.

Assinado: Durval Weber — Presidente
Romualdo Grein — 1º Tesoureiro
Elias Sphair — 1º Secretário

**PARECER DO CONSELHO CONSULTIVO DA FUNDAÇÃO SANTO ANTONIO**

Com a palavra o Conselheiro Dr. Antonio Ferreira Kuster, que em nome dos Membros do Conselho Consultivo que no final subscrevem, que se expressou estar de pleno acordo com as Contas e Balanço Geral e Objetivos da Fundação — sendo que o resultado do Balanço se encontra em ordem recebendo assim o respectivo APROVAMOS. O Dr. Kuster ainda saudou a todos, fortalecendo ainda mais com entusiasmo para bem próximo vermos os nosso objetivos concretizados. Agradeceu e encerrou o sr. Presidente a sessão agradecendo a Deus pelo poder que nos foi concedido, de nos reunir e dentro de um diálogo de amor e fé cristã aos poucos vermos que realmente onde reina a Paz e o Amor — tudo se torna mais aprazível — até o trabalho.

Assinado: Sebastião Torres
Odair Lamoglia — Dr. Darley A. Parolim
Moisés Natel Portela — Dr. Antonio Ferreira Kuster
Rui Barbosa Puppi


PARA VEREADOR

Arena N.º 2105
JOÃO FERNANDO VIDAL

Para Vereador
ARIOVALDO STROPARO
(Nei)

PARA VEREADOR VOTE EM

LUIZ ANTONIO CHAGAS
N.º 2115

VOCE Quer MOVEIS
Rod. do Café - km 25 - Fone 8-5425
CAMPO LARGO — PARANÁ
obiliar sua residência
lhe e compare a qualidade
erifique as condições de pagamento
ntregaremos em sua casa
ndependente de qualquer despesa
ervindo-lhe o que há de melhor.
CAMPO LARGO LTDA.

Compre hoje o seu Valmet, senão ele vai para a fazenda do vizinho mais esperto.

O Valmet não é trator de ficar esperando muito tempo na revenda.
O Valmet é trator pra brigar o dia inteiro, sem nunca enjeitar serviço.
Seu vizinho já sabe disso.
Sabe que o Valmet é o único trator que tem marcha sincronizada.
Que trabalha com qualquer implemento de sua escolha.
E que o Valmet tem sempre o mais moderno modelo, igualzinho ao fabricado hoje, pela Valmet, no resto do mundo.
Venha também buscar seu Valmet.
Mostre que você é tão esperto quanto seu vizinho.
E o seu revendedor, ainda acerta o financiamento com o Banco do Brasil, ou com outro banco do seu agrado.

VALMET
VALMET DO BRASIL S.A.

Agrícola Gralha Azul Ltda.
TRATORES E IMPLEMENTOS
Concessionária VALMET
Rodovia do Café — km 25
CAMPO LARGO — PR


Juizo de Direito da Comarca de Campo Largo — Estado do Paraná.
**CARTÓRIO DO CÍVEL, COMÉRCIO E ANEXOS**
**EDITAL DE PRAÇA COM PRAZO DE VINTE (20) DIAS**

O Doutor **Nério Spessato Ferreira**, Juiz de Direito da Comarca de Campo Largo, Estado do Paraná, etc.....

FAZ SABER a todos quantos o presente edital com prazo de vinte (20) dias virem, ou dele conhecimento tiverem, que no dia 30 de outubro entrante, às 16 horas, o oficial de Justiça que estiver servindo de porteiro dos auditórios levará a público pregão de venda e arrematação, a quem mais der e maior lanço oferecer acima da avaliação, o bem penhorado nos autos de Reclamação Trabalhista, em que são reclamantes **João Gasparetto Andrade e outros**, e reclamada **Mármores e Granitos Ltda.**, a saber: "Parte ideal de dez (10) litros de terreno rural, com a área de dois alqueires, situado no quarteirão Bateias nesta Comarca, contendo uma pedreira de mármore e granito, fazendo frente na estrada macadamizada Bateias—Ouro Fino, nos demais lados, confina com terrenos de Jacob Basso e outros, Augusto Mocelin, e com o córrego Verde Velho, ora desmembrada da gleba de terrenos com o total de quarenta e cinco alqueires, avaliada, a parte ideal de dez (10) litros, pela quantia de dois mil cruzeiros (Cr$ 2.000,00). E para que chegue ao conhecimento de todos, e para que ninguém alegue ignorância, mandou expedir o presente, que será afixado e publicado na forma da lei. Dado e passado nesta cidade e Comarca de Campo Largo, aos vinte e nove dias de setembro de mil novecentos e setenta e dois. Eu, Josefina Martins Vidal, Escrivã, o subscrevi.

**Nério Spessato Ferreira**
Juiz de Direito (15—22—29)