Flashs da Sociedade

LOLARI

◆ O CENTRO EDUCACIONAL PRESIDENTE KENNEDY foi solenemente inaugurado sábado p.p., contando com a presença de personalidades ilustres, entre elas, o Almirante Sodré, Presidente Nacional das Escolas da Comunidade; Coronel Rotildo, representando a 5.ª Região Militar; Felipe Tiago Gomes, Superintendente Nacional da Campanha; D. Ivonete Murray; Secretário Dr. Mário Faraco, representando o Governo do Estado; Carlos Zanlorenzi, Prefeito Municipal; Arcebispo Metropolitano, D. Pedro Fedalto; Dr. João Calisto de Medeiros, Administrador do C.N.E.C.; Dr. Antônio W. Sâmara, Presidente do C.N.E.C.

O Diretor Dr. Sebastião Torres usou da palavra destacando o valor, para a Comunidade, da nova Casa de Ensino, agradecendo a colaboração vallosa de todos que ajudaram o Colégio Kennedy. Logo após, convidou o Almirante Sodré para cortar a Fita Simbólica, dando por inaugurado o majestoso Kennedy.

Logo após a inauguração, o Executivo Municipal realizou uma Sessão Solene, ocasião em que foram entregues belíssimas placas àqueles que trabalharam para que o Colégio Kennedy fosse hoje uma realidade.

A Campanha Nacional das Escolas da Comunidade, na pessoa do Dr. Calisto de Medeiros, fez, também, a entrega de diplomas ao Prefeito Carlos Zanlorenzi, ex-Prefeito Emigdio Pianaro, Vereador Antônio Waldemar Sávio, aos ex-Diretores Antônio C. Pereira e Helena D. Sávio, e à D. Ivonete Murray, batalhadora incansável a serviço do nosso Colégio.

◆ O Dr. Darley Parolin, acompanhado de sua família, seguiu esta semana em viagem de férias até a Bahia.

◆ O dinâmico Vereador Antônio Waldemar Sávio está dando sua vallosa cooperação à Prefeitura Municipal.

◆ O DOMINGO É DELAS — Hoje, em matinê, no Cine Jóia, Elvis Presley, num sensacional filme, especialmente para crianças.

◆ Sábado próximo, no Clube Macedo Soares, o "BAILE DAS FÉRIAS".

ANIVERSÁRIOS

* A professora Dinorá Azevedo festejou seu aniversário dia 23.
* O jovem Hugo Barbosa comemora idade nova dia 23.
* A professora Maria Teresa Rincoski recebeu cumprimentos pelo seu aniversário no dia de ontem .Aquele abraço.
* A Senhora Lourdes Pianaro Cavalli comemorou seu aniversário dia 21. Cumprimentos.

PROCURA-SE PAJEM

Procura-se uma pajem para cuidar de uma criança de um ano e meio. Informações à Rua 7 de Setembro, 1.236.

CANTINHO ROMANTICO

A FELICIDADE

És acaso feliz?
— Como os pássaros, como os colibris,
Como as crianças e as flores
Em meio dos brinquedos,
Na garridice dos folguedos,
No encantamento dos amores.

— E como conseguiste esta felicidade?
— Eu a tenho comigo em plena realidade,
Ao alcance da mão,
Aqui dentro de mim, neste meu coração.

Fora não a procures,
Porque, por certo, alhures
Jamais a encontrarás;
Perderás tempo e te lamentarás.

Sê simples, vive isento de desejos.
E ela te surgirá, com suaves lampejos,
Seja através do amor, seja numa amizade
Cheia de compeensão e de sinceridade.

H. Fernandes

MEDITE

Emmanuel

Nas lutas do dia-a-dia, todos somos impelidos a várias operações para avançar no caminho...

Sentimos	Aprendemos
Desejamos	Conhecemos
Pensamos	Ensinamos
Falamos	Analisamos
Estudamos	Trabalhamos.

Entretanto, é preciso sentir a necessidade do bem de todos para que saibamos desejar com acerto; desejar com acerto para pensar honestamente; pensar honestamente para falar aproveitando; falar aproveitando para estudar com clareza; estudar com clareza para aprender com entendimento; aprender com entendimento para conhecer discernindo; conhecer discernindo para ensinar com bondade; ensinar com bondade para analisar com justiça e analisar com justiça para trabalhar em louvor do bem, porque em verdade, todos somos diariamente constrangidos à ação e pelo que fazemos é que cada um de nós decide quanto ao próprio destino, criando para si mesmo a inquietante descida à treva ou a sublime ascensão à luz.

CANTINHO DA MULHER

Aqui, para sua beleza:

MULHER GORDA TAMBÉM PODE SER ELEGANTE: Se você é gorda, já tentou vários regimes sem resultado ou não tem coragem para enfrentar uma dieta drástica, tire da cabeça que moda é privilégio de gente magra. O importante é lembrar que sua superfigura exige supermodelos amplos, fartos. Assuma definitivamente seu papel de mulher grande, espetacular. Sua bijuteria e acessórios devem ser proporcionais à sua figura. Se seus cabelos não aguentam penteados soltos, naturais, adote corte curto. Proibidos os penteados gigantescos.

No mais, é importante que seu rosto seja colorido, bem maquilado. Clareie o contorno do rosto e escureça depois a área do queixo, o que disfarça bastante.

Aqui, para suas férias:

Se está nos seus planos viajar nestas férias, saiba escolher seu guarda-roupa, preferindo roupas confortáveis, fáceis de lavar e que não amassem com facilidade, como as malhas.

SEJA UM FUTURO OFICIAL, JOVEM BRASILEIRO!

ESTUDE POR CONTA DO GOVERNO FEDERAL, ingressando na Escola de Especialistas de Aeronáutica ou no Curso de Formação dos Sargentos do Exército Brasileiro. Elas farão de você em apenas 24 meses, um Sargento da FAB e Técnico de Vôo ou Terra ou Sargento do Exército. Futuros Oficiais da FAB ou EXÉRCITO.

NÃO É PRECISO APRESENTAR QUALQUER DIPLOMA

IDADE DE 15 ATÉ 23 ANOS INCOMPLETOS

Solicite gratuitamente, por carta, as instruções necessárias, de acordo com a PORTARIA N.º 371-GM/3 do MINISTÉRIO DA AERONÁUTICA e Instruções do MINISTÉRIO DO EXÉRCITO.
No seguinte endereço:
PREPARATÓRIO AVIAÇÃO MILITAR
RUA FELIPE DE OLIVEIRA, 21 — 2.º andar
(01001) — Centro
SÃO PAULO — CAPITAL

PREENCHA URGENTEMENTE O CUPOM ABAIXO

NOME: .....
RUA ..... N.º .....
(Endereço por onde passe o carteiro)
BAIRRO ..... CIDADE .....
ESTADO .....
CAIXA POSTAL ..... CÓDIGO
ENDEREÇAMENTO POSTAL N.º .....
IDADE ..... GRAU DE INSTRUÇÃO .....

DIANA

EMILIO ROMANI & CIA. S.A.

PARANÁ, terra do melhor CAFÉ do Brasil

"DIANA"

o melhor café do Paraná

CONCURSO SANTOS DUMONT

Conforme foi noticiado, nossas escolas participaram do concurso promovido pela Divisão de Ensino e 51.ª Inspetoria Regional, em homenagem ao Centenário do nascimento do Pai da Aviação.

Alcançou grande sucesso essa promoção, tendo aparecido muitos trabalhos bons sobre a vida gloriosa de Alberto Santos Dumont.

Depois de difícil escolha, a comissão julgadora resolveu classificar os seguintes:

1.º Ano:
1.º lugar — Cidevaldo Richertt 1.ª série) G. Escolar Hans Ernst Schmidt.
2.º lugar — Célio Juvenal Costa (1.ª série) G. Esc. Dr. Clotário Portugal.
2.º Ano:
1.º lugar — Marcos Vinícius Z. Portella — G. Esc. Dr. Clotário Portugal.
2.º lugar — Felipe Antonio Pereira — G. Esc. Macedo Soares (Diurno).
3.º Ano:
1.º lugar — Anselmo Fábris — Casa Escolar João XXIII
2.º lugar — José Nilton Cruz de Quadros — G. Esc. 1.º Centenário.
4.º Ano:
1.º lugar — Edith Grande — Casa Esc. Prof. Domingos Cavalli
2.º lugar — Edson Nowiski — G. Esc. 7 de Setembro.
5.ª Série:
1.º lugar — Edwilson S. Poletto — G. Esc. Macedo Soares (diurno)
2.º lugar — Rita Terezinha Lopes — G. Esc. Macedo Soares (diurno).
Macedo Soares (Noturno)
1.º lugar — Elizabeth Guimarães Santos — Nível 4
1.º lugar — Maria do Carmo da Silva — Nível 1.
Secundário:
1.º lugar — Cláudia Regina Dibas — Ginásio Estadual Sagrada Família.

Mereceram destaque os trabalhos apresentados pelos seguintes alunos:

Casa Escolar "Tiradentes": Vitória Schipiura — 4.º ano; Maria Regina Shipiura — 4º ano.

Casa Escolar "Profa. Madalena Porthella": Benedita Arlete do Nascimento — 4.º ano; Arlete — 4.º ano; Dolores do Carmo Cavallin — 3.º ano; Rosicler Camilo — 3.º ano.

Casa Escolar "Prof. Domingos Cavalli": Edith de Fátima Grande — 4.º ano; Sueli A. Bonato — 4.º ano; Maristela Taner — 3.º ano; Rosi de Fátima Perussulo — 2.º ano; Reni Terezinha dos Santos — 1.º ano.

Grupo Escolar "Hans Ernst Schmidt": Cecilia F. Wachholz — 4.º ano; Ivanir Coni — 3.º ano; Reginaldo Bullow — 2.º ano; Cidevaldo Richertt — 1.º ano.

Grupo Escolar "7 de Setembro": Edson Nowiski — 4.º ano; Marilene Falcão — 3.º ano; Vilmar Henrique Mehl — 2.º ano; Rosemari Zampier — 1.º ano.

Grupo Escolar "Dr. Clotário Portugal": Regina Mocellin — 4.º ano; Eliane Vaz da Silva — 4.º ano; Marlene do Rocio Magaton — 3.º ano; Miguel A. Pereira — 3.º ano; Marcos Vinicius Portella — 2.º ano; Célio Juvenal Costa — 1.º ano; Marcos José de Castro Brites — 2.º ano.

Grupo Escolar "Dr. Felinto Teixeira": Regina de Oliveira — 4.º ano; José Carlos Zanetti — 3.º ano; Elvis Andreassa — 3.º ano; Angela Grande — 2.º ano; Rosmari Cesário Campese — 2.º ano; João Francisco Campese — 1.º ano.

(Continua no próximo n.º)

INDÚSTRIA CERÂMICA PARANÁ S/A.

AZULEJOS CONFECCIONADOS SOB OS MAIS EXIGENTES E PERFEITOS MÉTODOS DE FABRICAÇÃO.

Campo Largo — Paraná — Brasil

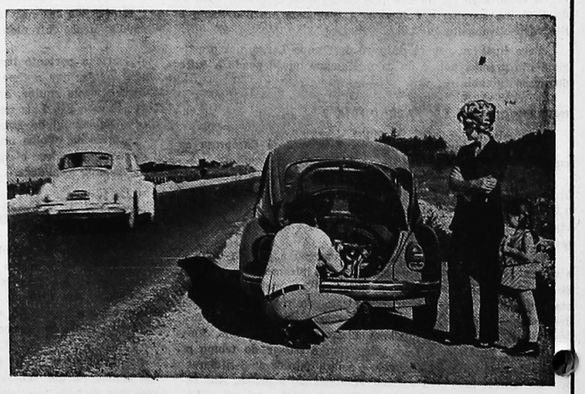

O nosso sistema de manutenção preventiva estabelece uma revisão a cada 5.000 km. Mas v. é vivo, não é? Usa um mecânico seu conhecido todos os dias.

Por mais amigo que seja o seu mecânico, ele não pode fazer pelo seu Volkswagen nem a metade do que nós podemos fazer. Nós somos um Revendedor Autorizado Volkswagen.
Para v. mantemos uma equipe de pessoal altamente especializado, que trabalha com ferramentas e equipamentos adequados, peças originais e qualidade garantida.

Tudo isso feito com rapidez e preço justo. Por esse motivo, no nosso Livrete de Serviços Técnicos recomendamos uma revisão a cada 5.000 km. Para nós e para v. é o bastante! Se v. seguir esse nosso conselho, vai ver que é melhor ir de vez em quando a um Revendedor Autorizado do que todo dia ao seu mecânico.

PEÇAS VW ORIGINAIS

COMÉRCIO DE AUTOMÓVEIS STA. CECILIA LTDA.

REVENDEDOR AUTORIZADO

RODOVIA DO CAFÉ — KM 23 — FONE: 8-5357 — CAMPO LARGO — PR

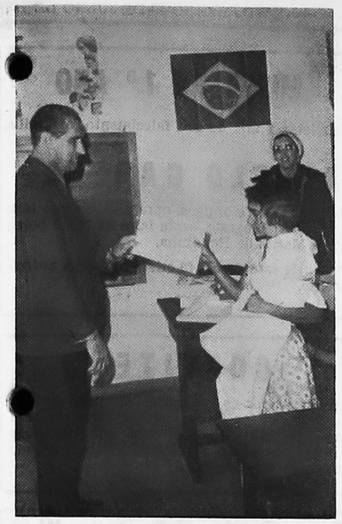

Prefeito Carlos J. Zanlorenzi e vice-prefeito Arlindo Chemin fazem entrega de Certificados do Mobral a participantes do Curso de Alfabetização.

MOBRAL entrega Certificados

O quarteirão de Varzedo viveu horas de entusiasmo no dia 19 último.

Pela manhã, apesar do tempo chuvoso, reuniram-se na escola local grande número de rapazes, senhores e mães de família, monitoras profas. Antonia B. Silva e Jesuvina de Jesus Texca, que naqueles quarteirões desenvolvem o trabalho em favor das pessoas adultas que desejam alfabetizar-se.

Cêrca de 100 moradores compareceram para a solenidade de entrega dos certificados de curso Mobral, tendo o ato contado com a presença do Sr. Carlos J. Zanlorenzi e sra., Sr. Arlindo Chemin e sra., Profa. Ottilia Barbosa Braga e a esforçada Coordenadora do Mobral em nosso município, Profa. Eulália P. Chemin.

Após a entrega, dirigiram a palavra aos presentes a profa. Lala, profa. Ottilia, Sr. Chemin, Presidente do Mobral e o Sr. Prefeito Municipal, que para encerrar a solenidade salientou o valor da instrução, para que todos os seus munícipes possam ter seu título eleitoral, a fim de concorrerem conscientemente para a escolha dos dirigentes de nosso país.

Os alunos receberam lanche oferecido pelas monitoras e a caravana foi obsequiada com delicioso almoço.

(Da Divisão de Ensino da Prefeitura Municipal)

Fôlha de Campo Largo

FUNDADOR: AIRTON FERREIRA DO AMARAL — PREÇO CR$ 0,50

ANO XIII — CAMPO LARGO, 29 DE JULHO DE 1973 — Nº 619

SANTOS&IRMÃO entra na fórmula dos campeões

Formula 1
NOVA LOJA SUPER INCREMENTADA
Formula 2
36-MESES PARA PAGAR
Formula 3
CRÉDITO IMEDIATO

REFRIGERADOR CONSUL por 45,00 mensais sempre iguais

MÁQUINA SINGER por 37,59 mensais sempre iguais

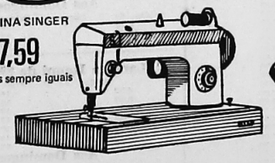

GRAVADOR PHILIPS por 36,30 mensais sempre iguais

DORMITÓRIO por 40,50 mensais sempre iguais

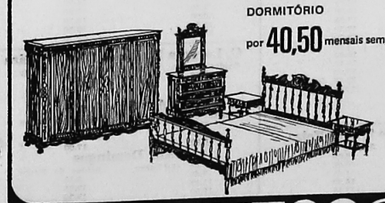

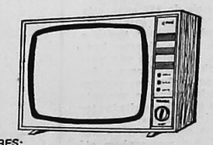

TELEVISORES: Philips — Zenith — Telefunken — Philco a partir de 60,77 mensais sempre iguais

SANTOS&IRMÃO

Rua Barão do Rio Branco — Em Campo Largo: Rua Xavier da Silva, 896

Tudo é Notícia

ODILA PORTUGAL CASTAGNOLI

No decorrer da semana li dois livros de real valor, ofertas preciosas de Benjamim e Alzira Sodré, e de Lourival Santos Lima.

O primeiro, "A EDUCAÇÃO E OS TÓXICOS", de PROTÁSIO DE CARVALHO. Educador de brilhante cultura, pensador profundo, conferencista, psicólogo, prático e combativo.

É membro do CENTRO DE LETRAS DO PARANÁ e da ACADEMIA PARANAENSE DE LETRAS.

Seus méritos são imensos. Transmite com sabedoria e grandeza de coração todas as diretrizes que facultam os objetivos nobres e certos da vida. Representa, em Curitiba, aquele bloco forte, a segurança de conhecer a prevenção da comunidade, contra os detritos que enegrecem o corpo e deturpam a alma, encharcando os caminhos humanos. Sua luta, agora, é tremenda! É uma arrancada quase sem bandeira, em favor do próprio homem, contra a toxicomania, o pior vírus que ataca a juventude mal orientada, em desacordo com as leis do bem, da saúde e da solidariedade dos princípios divinos. Protásio de Carvalho é autor de muitas obras, de muitos itinerários, muitos roteiros para a felicidade do viver: — Conflito de Gerações — "Do êxtase à Loucura" — "Drogas" — este aconselhado por educadores de renome, no anseio de uma solução para o sério problema dos tóxicos. Protásio de Carvalho aplicou a sua profundeza de sentimentos sãos e infalíveis em a "Educação e os Tóxicos". Que leiam que se assenhorem da legitimidade desta obra valiosa, todos os pais que têm o santo dever de conduzir seus filhos à meta de grandiosos destinos, na convicção de responsabilidade e consciência para os herdeiros e continuadores da felicidade e aperfeiçoamento universal. Campanha esplêndida, a do notável mestre.

— — — — — — — — — — — — — — — — — — — —

SAMBURÁ — Livro de espiritualidade majestosa, preparo de conciências, introspectivas profundas. Exame próprio de pensamentos e sentimentos. É difícil alongar-me numa análise desse gênero. A sua primeira parte poética é de uma sensibilidade e lirismo que não se fixam no admirável manejo do verso, da arte de sonorizar e ritmar os diversos momentos da alma, da vida até o eterno, os confins dos horizontes concretos ou subjetivos. É a poesia do sentir, do que atinge a verdadeira personificação do belo, sem contrastes, sem arestas dúbias. É a poesia do sentir, do que atinge a verdadeira personificação do belo, sem contrastes, sem arestas dúbias. É o cristal sublime das emoções sublimes. A segunda parte... Mensagens de esperança e fé. Mensagem confortante e convicta do filho que partiu, na pressa de cumprir os desígnios onipotentes, na missão soberana para a eternidade. Vale muito e muito, ler Samburá, na consonância das baladas do destino, ao redor da paz, da esperança e fé. Escrínio de consolo, almas plasmadas de ternura e amor.

(continua na página 4)

Agradecimento e convite para Missa

A família enlutada de

ANGELO ANDREASSA

agradece as manifestações de pesar e o envio de coroas e flores recebidas pelo passamento de seu querido e inesquecível espôso, pai, sogro e avô e convidam parentes e amigos para a Missa de 7º dia que será celebrada domingo (hoje) às 9 horas na Igreja Matriz do Senhor Bom Jesus.