Flashs da Sociedade

LOLARI

★ LINETE, E A SUA BONITA FESTA DE 15 ANOS:

Linete Ercole festejou sábado, dia 25, seus 15 anos, na mais bonita e elegante festa deste ano.

Linete estava muito linda, num longo azul piscina, plissado, simples, combinando com a melguice de seu rosto.

Seus pais, o casal Dr. Lino (Elzi) Ercole, foram os anfitriões da noite. eReceberam seus inúmeros convidados com a fidalguia que lhes é pecullar.

A decoração do clube estava deslumbrante, com rosas vermelhas, em profusão. O buffet (do famoso Paulo) foi dos mais apreciados.

Presentes à festa: Sr. Atillo (Araci Brunetta; Dr. Afonsinho (Sônia) Guimarães; Dr. Hélio (Arlete) Thá, ela muito chic; Dr. Darley (Evangeline) Parolin, ela esbanjando elegância; Dr. Hudo (Maria Elizabeth) Schmidt; João Alberto (Arlete) Trevisan; Sr. Jaumir (Isoldinha) Parolin; Sr. Newton (Roseli) Puppi; Sr. Antônio (Madalene) Getikoski; Dr. Aquiles (Lenise) Munaretto; Dr. Adir (Brasília) Mulinari, Dr. Alone (Rosicler) Parolin; Dr. Augusto (Elisa) Cúnico; Dr. Edmundo (Tereza) Dzieciny; Dr. José (Elaine) Messias; Dr. Joel (Neide) Macedo Pereira; Dr. Linor (Jussara) Zaniollo; Dr. Milton (Odete) Parolin; Dr. Lineu (Marli) Marinoni; Dr. Max (Pérola) Schniman; Dr. Nagib (Ediomar) Fatuch; Dr. Roggi (Aidê) Ercole; Sr. Sérgio (Marina) Brenner; Dr. Newton (Nory) Cavett; Dr. Waldemar (Noémia) Trotta; Dr. Siduwilton (Safira) Andretta; Dr Lorni (Janete) Zaniollo; ele Juiz de Direito de Wenceslau Brás; Dr. fnio (Elvira) Ercole; Dr. Dirceu (Ládia) G. de Paula.

A jovem-guarda disse presente com: Rita Xavier, Adriano Huber, Joãozinho Trevisan, Aricler Parolin; Ariadne Thá, Angela Maria Trotta, Bernadete Zagonel, Idialeda G. da Silva, Elizabeth Guesella, Luci Marinoni, Maria Cristina Pimpão, Loriane Caneparo, Olivia C. da Silva, Paulo C. da Silva, Alfredo e Acir Pinto, José Flávio C da Silva, Maria Helena e Vera Zugueib Vidal, Sueli Pangrácio, Norma Vidal, Inge Kurt, Maria Beatriz Brunetta, Maria Rosa Cúnico, Lenito Nerone, Dante Sávio, Vinicius Ferreira, Dimas Sávio, Clailton Vidal, Emigido Pianaro Filho, Claiton Trevisan, Celso Munaretto, Edson Gussi, Guilherme Godke, Jorge Cavalli, Luis Coitro, Rogério Mulinari, Sérgio Bassani, Raul Grigoletti.

★ "BAILE DAS DEBUTANTES", DIA 22 DE SETEMBRO NO CLUBE MACEDO SOARES, COM A PRESENCA DE CARLOS GALHARDO. Reserva de mesas na Farmácia Vidal.

★ A A.M.A.E., Associação das Mães e Amigos dos Excepcionais, está convidando para o chá dançante, dia 15 próximo, no Clube Macedo Soares, com inicio às 15 horas. Desfile de modas da Mini-Butique.

★ Elegantissima a Senhora Elzi Ercole, na festa de 15 anos de sua filha Linete.

★ O Sr. Carlos Zanlorenzi, DD. Prefeito Municipal, está convidando o povo em geral, para as solenidades comemorativas ao 151.º aniversário da nossa Independência, no dia 7 de Setembro, com a seguinte programação:

8 horas — Hasteamento:
Bandeira Nacional: Dr. Nério Spessatto Ferreira, DD. Juiz de Direito.
Bandeira do Estado: Sr Anildo F. da Silva, DD. Gerente do Bamerindus.
Bandeira do Municipio: Sr. Carlos Zanlorenzi.
Oradores: Sr Antônio Waldemar Sávio e vereador Pedro Andreassa.
9 horas — Desfile Escolar com a participação dos Estabelecimentos de Ensino e Clubes Esportivos. (Coordenação da 51.ª Inspetoria de Ensino).
15,30 horas — Futebol no Campo do Fanático com os Veteranos do Coritiba F C. e Internacional E.C.
10,00 horas — Missa Solene da Igreja Matriz.

★ O MIC-MOVIMENTO DE INTEGRAÇÃO CRISTA, promove hoje, durante o dia todo, um bazar beneficente na Sede das Associações Religiosas. Colabore.

★ Um boy da City, está pensando seriamente em estrear alianças na mão direita. Vamos aguardar.

ANIVERSÁRIOS

★ Completou ontem 10 anos de idade o garoto Altair Francisco Vieira, filho do casal Maria Madalena e Orlando Vieira

★ A Senhora Adélia Cavalli comemorou seu aniversário dia 31.

★ A garota Patricia, filha do casal Dr. Oniel (Eridan) Puppi, completa hoje mais um aninho.

★ A Loriane, filha querida, e ao meu esposo que festejam aniversário no dia de hoje, o meu mais terno beijo.

★ A Senhora Eveline Weber comemora seu aniversário no dia de hoje.

★ Quem recebeu cumprimentos pelo seu aniversário dia 1.º foi o Dr Atílio Barbosa Júnior, médico dos mais credenciados

★ A minha amiga, a elegante Senhora Elzi Ércole, estará recebendo cumprimentos pelo seu aniversário no próximo dia 4. Aquele abraço.

★ A Senhora Dinarcy Castagnoli comemora idade nova no dia de hoje.

★ O Dr. Wilton Marcondes festeja sua data natalicia dia 4.

★ Rogério Vidal, do time da jovem-guarda, reuniu, por certo, no dia de ontem, seu vasto circulo de amizades para festejar sua data natalicia.

★ O jovem Paulo de Tarso Carsten da Silva comemora idade nova dia 4.

★ A Senhora Sueli Barros recebe cumprimentos pelo seu aniversário dia 4.

MEDITE:

RECOMECEMOS

(EMANNUEL)

Não conserves lembranças amargas.
Visto o sonho desfeito.
Escutaste a resposta de fel.
Suportaste a deserção dos que mais amas.
Fracassaste no empreendimento.
Colheste abandono.
Padeceste desilusão.
Entretanto, recomeçar é bênção na Lei de Deus.
A possibilidade da espiga ressurge na sementeira.
A água, feita vapor, regressa da nuvem para a riqueza [da fonte
Torna o calor da primavera, na primavera seguinte.
Inflama-se o horizonte, cada manhã, com o fulgor do [Sol, reformando o valor do dia.
Janeiro a janeiro, renova-se o ano, oferecendo novo ciclo [ao trabalho.
É como se tudo estivesse a dizer: "Se quiseres podes [recomeçar"
Disse, porém, o Divino Amigo que ninguém aproveita [remendo novo em pano velho.
Desse modo, desfaze-te do imprestável.
Desvencilha-te do inútil.
Esquece os enganos que te assltaram.
Deita fora as aflições improficuas.
Recomecemos, pois, qualquer esforço com firmeza, lembrando-nos, todavia, de que tudo volta, menos a oportunidade esquecida, que será sempre uma perda real.

CANTINHO DA MULHER

Aqui, para sua informação: Transforme seu estojo de sombras em estojo de baton. Pegue os toquinhos de baton que tiver, derreta um por um e ponha uma cor em cada depressão do estojo. Com um pincel você usa seu novo conjunto de batons.

Aqui, para sua beleza: Se sua pele é muito oleosa e tem cravos dificeis de remover, faça esta experiência: corte um tomate bem maduro em sete gomos e guarde na geladeira. Durante uma semana pegue um dos gomos do tomate, por dia, e massageie a região onde os cravos estão concentrados. Lave com sabão neutro. Os cravos desaparecem mesmo.

A sala plissada volta em grande estilo. Para trajes esportes, sociais e toaletes.

CANTINHO ROMÂNTICO

ENTREATO

G. Salmon

Alegria chegou e foi entrando.
A tristeza chegou, chamou à porta.
Alegria fugiu, fechando a porta,
A tristeza adentrou e foi ficando.

A tristeza não sabe abrir a porta.
Alegria não volta, nem chamando.

Aqui, um pensamento: Os verdadeiros amigos não são aqueles que enxugam nossas lágrimas e sim aqueles que não deixam cair.

DIANA

EMILIO ROMANI & CIA. S/A.

PARANÁ, terra do melhor CAFÉ do Brasil

"DIANA"

o melhor café do Paraná

VOCE Quer MOVEIS

Rod. do Café — km 25 — Fone: 8-5425
CAMPO LARGO — PARANÁ

obiliar sua residência
lhe e compare a qualidade
erifique as condições de pagamento
ntregaremos em sua casa
ndependente de qualquer despesa
ervindo-lhe o que há de melhor.

CAMPO LARGO LTD'A.

VENDEDORES

GRANDE MOMENTO PARA O BOM PROFISSIONAL DE VENDAS. OFERECEMOS: COMISSÕES SOBRE VENDAS.

O MELHOR AMBIENTE DE TRABALHO.

OBS: — OS CANDIDATOS DEVERÃO APRESENTAR-SE DAS 8,30 ÀS 9,30 E DAS 13,30 ÀS 15 HORAS COM O SR. RÉGIO A RUA XAVIER DA SILVA, 896. Santos, Irmãos & Cia. Ltda.

SANTOS & IRMÃO

ENTRA NA FÓRMULA DOS CAMPEÕES

fórmula 1
NOVA LOJA SUPER INCREMENTADA

VISITE A NOVA CENTRAL DE PRESENTES

fórmula 2
36 MESES PARA PAGAR

fórmula 3
CRÉDITO IMEDIATO

máquina de costura a partir de 37,59 mensais

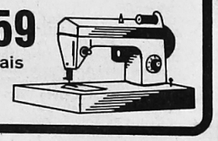

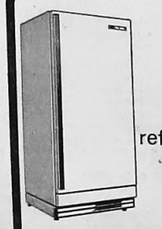

refrigerador consul 45,00 mensais

conjunto estofado 34,76 mensais

dormitório 40,50 mensais

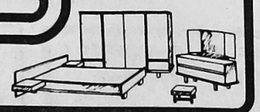

televisores philips telefunken zenith philco 60,77 mensais

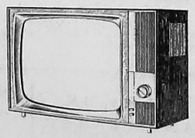

SANTOS & IRMÃO

Rua Barão do Rio Branco – 129 Filial Campo Largo: Rua Xavier da Silva – 896

Fôlha de Campo Largo

FUNDADOR: AIRTON FERREIRA DO AMARAL
ANO XIII — CAMPO LARGO, 9 de setembro de 1973 PREÇO CR$ 0,50 Nº 625

Meditação no Dia da Pátria

Dom Eugênio de Araújo Sales
Cardeal-Arcebispo do Rio de Janeiro

A comemoração da Independência do Brasil nos traz alegria e oportunas reflexões. Os festejos merecem a participação entusiástica de todos, afastadas as divergências e dissenções. Acima da pequena estatura do homem, está a comunidade nacional a que devemos servir. Infelizes os cidadãos que medem, por seus interesses ou opções, exclusivamente pessoais, o bem da coletividade a que pertencem.

A devoção à Pátria, sentimento profundamente humano e cristão, é seu sustentáculo e nos enobrece. Estes dias, que precedem a festa de nossa Independência, devem ser uma preparação, que nos leve a agradecer a Deus os benefícios concedidos ao Brasil e a nos penitenciar de nossas falhas cívicas. Assim, o 7 de Setembro contribui para fortificar posições justas e corrigir deficiências.

Uma nação é grande, principalmente por seus valores morais e espirituais. Não se mede um homem pela sua estatura, mas por sua retidão de caráter, seus conhecimentos ou cultura: assim, um país deve ser avaliado pela sua força espiritual, pelo poder de construir seu futuro, conforme os designios de Deus.

Como o corpo é o instrumento, assim o progresso material e o desenvolvimento econômico são esteios, alicerces, mas não alma autêntica de um país. Isso significa enfraquecer o entusiasmo pelo crescimento material? Absolutamente. O legitimo amor ao torrão natal nos leva ao esforço continuado e crescente, pelo desenvolvimento de nosso Brasil. Mais ainda: em vez de insistir apenas nos pontos de estrangulamento ou nas falhas existentes, mister se faz expandir o entusiasmo de nossa gente pelo progresso brasileiro, já adquirido. É muito dificil crescer em clima de desanimo e pessimismo, pois ele debilita o esforço dos que lutam por levar adiante o crescimento pátrio. Coisa bem diversa, entretanto, é negar os pontos falhos, fechar os olhos à realidade que necessita ser aperfeiçoada. Não é negativismo reconhecer defeitos, para ajudar a corrigi-los, sem lançar o descrédito no conjunto.

Conservemos o entusiasmo por tudo de positivo, realizado no Brasil, e procuremos examinar cuidadosamente as deficiências existentes, especialmente no campo social. Lutemos por emendá-las, pois isto é autêntico e legitimo patriotismo. Lembremo-nos, entretanto, de que milagres Deus não costuma multiplicá-los; assim, não esperemos que os homens os possam realizar. Crescemos pelo esforço continuado, persistente, dos bons brasileiros, sob as bençãos de Deus.

A data de nossa Independência nos faz refletir ainda sobre um ensinamento do Vaticano II, na **Gaudium et Spes**, nº 17: "A liberdade verdadeira é um sinal privilegiado da imagem divina, o homem". Evidentemente, a utilização desse dom para fomentar o caos, a imoralidade, a subversão é profanar esse predicado que Deus nos outorgou. Por isso, a sociedade civil tem o dever de proteger-se contra os abusos. E a observancia das "normas jurídicas conforme a ordem objetiva" (**Dignitatis Humanae**, nº 7) é o primeiro instrumento válido para atingir o objetivo dessa correção, sem nunca descambar para o absolutismo.

Há os que amam e servem à liberdade e os que dela se servem e abusam. Os primeiros sentem seu valor em função da própria dignidade pessoal; outros exploram esse ornamento conspicuo que caracteriza a ação do homem, em função de objetivos escusos. A nobreza dessa causa, entretanto, não pode ser negligenciada pela ingenuidade de uns e maculada pela malicia de outros. A arrogancia ou usurpação de alguns não deve servir de pretexto para reduzir os benefícios a que a comunidade tem direito.

Assim, a repressão tem limites quanto aos métodos e à sua duração. Se ela é continuada, sem dar esperanças de um retorno à normalidade, torna-se negativa, faz germinar miasmas que corrompem.

É, certo que há situações difíceis que exigem restrições. O Concilio nos ensina: "A autoridade pública é obrigada a intervir muitas vezes nas questões sociais e econômicas, por causa das circunstancias mais complexas de nosso tempo... Mas, onde o exercicio dos direitos foi restringido por certo tempo, em vista do bem como, mudadas as circunstâncias, restitua-se quanto antes a liberdade". (**Gaudium et Spes**, nº 75).

Uma tranquilidade, fruto da repressão, é de existência efêmera e de aparência enganadora. Educar para a liberdade é semear para o futuro e situa-se entre os dois pólos: o abuso criminoso que destrói o cerne da nacionalidade e a preservação artificial da ordem. Esse processo educativo exige confiança na capacidade dos homens, paciência em suportar eventuais reveses e coragem, para aceitar riscos devidamente calculados.

Estas reflexões para a Semana da Pátria nos podem levar a reconhecer o valor da liberdade, o dever de utilizá-la corretamente. Deus, que nos fez livres e responsáveis, abençoará o esforço daqueles que, com sacrifícios pessoais e generosos, constroem uma comunidade mais humana e mais feliz em nossa Pátria.

Governador recebe o Prefeito de Campo Largo

Segunda-feira última dia 3, o Sr. Carlos J. Zanlorenzi, Prefeito Municipal e Sr. Arlindo Chemim, Vice-Prefeito, em companhia do Deputado Estadual Dr. Nelson Buffara, foram recebidos no Palácio Iguaçu, em Audiência Especial, pelo Exmo. Sr. Dr. Emilio Gomes DD. Governador do Estado.

Na oportunidade foram tratados de diversos assuntos de interesse do municipio tendo o nosso Prefeito obtido a promessa de que os mesmos teriam a mais rápida solução por parte do Governo do Estado.

Sua Excia. o governador demonstrou a maior boa vontade em auxiliar a administração Municipal por considerar a nossa comuna merecedora de todo o amparo, graças a sua condição industrial, o que quer dizer com o operariado eficiente e trabalhador.

Vulto da Nossa História

TEXTO NA PÁGINA DOIS

O novo Bispo Auxiliar

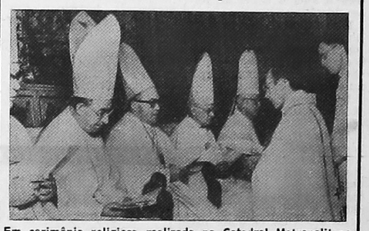

Em cerimônia religiosa realizada na Catedral Metropolitana de Curitiba, dia 28 p. passado, Cônego Albano B. Cavalin recebeu ordenação episcopal. D. Vicente Scherer, Cardeal Arcebispo de Porto Alegre esteve presente, além de todo episcopado paranaense.

Chega de olhar o TL pelo lado de fora.

Mensagem às pessoas que, quando passam pela vitrina da nossa loja, param, olham o TL e seguem em frente, com um olhar lânguido e um suspiro no peito:
- Entrem, abram as portas do TL (tem TL de 2 e 4 portas), sentem-se, liguem o motor. Podem até dar uma voltinha.
O TL é um carro VW, e, como todo Volkswagen, é potente, econômico e dura a vida inteira. Nele cabem 5 pessoas e a bagagem de 5 pessoas.
Agora vocês dirão: e o preço?
O preço e as condições de pagamento são mais fáceis, mais simples do que dirigir o TL. Vamos entrando, vamos entrando, pessoal.

COMÉRCIO DE AUTOMÓVEIS STA. CECILIA LTDA.
REVENDEDOR AUTORIZADO

RODOVIA DO CAFÉ — KM 23 — FONE: 8-5357 — CAMPO LARGO — PR

Minha Oração no Dia da Pátria

Odila Portugal Castagnoli

Retalhos faiscantes de púrpuras bordam o firmamento.

Nesgas matizadas de resplandecências ligeiras, espalham-se por toda parte, por essa infinidade de mistérios, que entorpece a retina e refrela o coração.

É uma aurora que impõe a concretização perfeita de um sonho realizado.

Aqui, um pássaro modula uma volata, prenunciando a estação dos encantos e dos perfumes sutis.

Acolá, as trepadeiras começam a enredar-se pelos caramanchões intimidados pela singeleza rústica, mas exaltados ante o ressurgimento das olorosas glicinias, das orquideas feiticeiras, a trazer-lhes, no regaço, toda fragrância do amor e da ventura.

Além, um misto de cores sublimes, doirando uma vegetação nova e febril, revestida do verde quente da esperança.

— — — — — — — — — — — —

E foi nesta hora, na lembrança suave de um principe, de uma colina e de um regato cristalino, que ergui os olhos, mais avidamente para o céu de doçuras, de promessas e de fé, e pedi ao Ente Supremo que o habita, somente por ti, pela tua felicidade, ó Pátria estremecida!

Es o sonho dos meus sonhares, o abrigo do meu viver, a paz da minha alma, a ventura do meu passado, o anselo feliz dos dias que hão de vir.

De ti, contemplando os ardores das manhãs, as sonolências das tuas tardes lindas, a ternura dos teus crepúsculos inesquecíveis, recebi a inspiração dos grandes afetos, que me enchem a alma; achei a vida linda, extinguindo, em sorrisos de bens supremos, as lágrimas de desconforto.

Foi pela tua paz, pela tua glória, pela tua felicidade.

Para que nunca sintas nem reflexos do flagelo horrendo que devasta o mundo. Para que sempre edifiques a tua civilização, na ventura e no trabalho dos teus filhos, e nunca na destruição, na dor, no ceifar de vidas!

Que os vândalos da ambição, do poderio e da conquista, jamais tentem acender as tochas dos seus destinos sinistros sobre o teu selo imaculado!

Que na terra de Santa Cruz, o Cruzeiro do Sul brilhe fulgurante, bendito, e esculpindo, no coração de cada brasileiro, o lema sagrado de Jesus: "Amai-vos uns aos outros", deixe no mesmo, uma lacuna, onde caberá, também inapagável e profunda, a divisa, talvez promanada dos Céus, talvez vinda do próprio coração: "Morrer pela Pátria é viver para sempre".

— — — — — — — — — — — —

"SETE DE SETEMBRO"

É a luz, o céu, o gozo de viver
Por entre sonhos, ânsias e quimeras,
O encanto de amar e não sofrer,
Sempre à espreita de novas primaveras.

— — — — — — — — — — — —

E assim, sentindo o encargo da jornada,
O mundo de fervor, numa oração,
Não quer esperar outra alvorada
Que possa mais clarear o coração!

— — — — — — — — — — — —

E o principe, então, brandiu a clava forte,
E audaz clamou: "INDEPENDÊNCIA OU [MORTE"!
Num êxtase febril, num hino de vitória.

— — — — — — — — — — — —

BRASIL, BRASIL, bradou alvissareiro
Tu vais, é redimir o mundo inteiro
Em ti, somente existem: **Amor** e **Glória**!

BANCO DO BRASIL S.A. AVISO

CONSERVAÇÃO E RECUPERAÇÃO DE SOLOS

O BANCO DO BRASIL S.A., agência de Campo Largo — Pr., avisa aos interessados, que, no dia 11 de setembro próximo, às 8,30 horas, tendo por local o Instituto de Educação, da cidade de Ponta Grossa — Pr., será realizada uma palestra sobre práticas modernas de conservação e recuperação de solos, a cargo do Dr. Hélcio Ribeiro Giraffa, assistente técnico da Comissão do Trigo Nacional (CTRIN).

A reunião em apreço contará com a presença do Sr. Secretário da Agricultura, Delegado do Ministério da Agricultura e outros órgãos governamentais, do PLADEI, cooperativas da região, agricultores e proprietários de vários municipios, engenheiros agrônomos e representantes de órgãos financeiros, interessados no problema de axaustão de terras".

Antecipadamente agradecidos, apresentamo-lhes nossas cordiais saudações:

BANCO DO BRASIL S.A. — Campo Largo — (Pr.)
Nilton Cardoso da Silva — Gerente **Marco Polo** — Chefe de Serviço

DIA 22 DE SETEMBRO, NO CLUBE MACEDO SOARES CARLOS GALHARDO, NO BAILE DAS DEBUTANTES.