Flashs da Sociedade

LOLARI

* Sábado, dia 27, Baile do Chopp, no Clube Macedo Soares.
* Aguardem a promoção do Grupo Escolar 1.º Centenário: chá dançante com desfile de malós, lingeries e jóias.
* Leopoldo e sua Orquestra Tupã — em novembro, no Clube Macedo Soares.
* E as Pioneiras Sociais virão a Campo Largo — promoção do Grupo Escolar 1.º Centenário.
* Cândido Manoel Martins de Oliveira, Secretário da Educação e Cultura, esteve esta semana em visita ao Centro Educacional Presidente Kennedy.
* E a lista das dez jovens senhoras mais elegantes sairá em novembro. Está difícil a escolha.
* Campo Largo já conta com mais um Clube. Surgiu agora o Cambuí Sauna Clube, que tem à frente o Dr. Atillo Barbosa Júnior. Foi inaugurado dia 2, e promete grandes novidades.

ANIVERSÁRIOS

* O lindo broto Rita Maria Torres Xavier estará recebendo cumprimentos pelo seu aniversário dia 23.
* A minha amiga Marilena Sphair, dinâmica Diretora do Grupo Escolar 1.º Centenário, festeja sua data natalícia dia 24. Através da Coluna aquele abraço.
* A bonita Maria da Graça Cavalli comemora idade nova dia 22.
* O Padre Paulo Iubel, Vigário da Paroquia, comemorou seu aniversário esta semana.

MEDITE

O ódio

O ódio, — escreveu um profundo conhecedor da alma humana — é, desgraçadamente, algo tão conhecido por todos os homens de todos os tempos e de todos os países, que não se tem necessidade de lhe dar definição. Como todos os demais sentimentos, possui diversos estados e diversas formas, e para exprimi-lo o dicionário é muito rico, mas está sempre por baixo de nossas necessidades. Cólera, ira, furor, indignação, crueldade, inveja, desprezo, antipatia, vingança, etc., são formas e fases, momentos psíquicos da vida do ódio. Em seus graus mínimos, o ódio é tão leve e tão superficial que os outros elementos que se entrelaçam com ele o ocultam completamente à nossa vista. Os sentimentos benévolos são tão poderosos em algumas almas, que as maiores ofensas se apagam num mar de doçuras, e o homem que deveria odiar chora e sente compaixão, primeira e última reação de um caráter terno e generoso. Estes homens (que são raros), têm, na verdade, o direito de afirmar que não conhecem o ódio. Todavia, a absoluta incapacidade de odiar é um fenômeno tão raro, que se pode considerar uma belissima e preciosa monstruosidade.

CANTINHO DA MULHER

◆ Vivemos para a coletividade, para a sociedade, para o grupo; e não somente para o grupo de hoje, mas principalmente para o grupo de amanhã, para a geração que se vai seguir.
◆ Cuidemos da saúde que não é nossa, individualmente, mas de todos os concidadãos, pois cada um de nós representa um valor econômico, útil à sociedade, e um capital que tem de ser transmitido aos mais jovens, nascidos de nós.
◆ Aqui, para sua informação: Para se conseguir que os azulejos brilhem, livres da gordura que os empana, há um meio muito simples: passar-lhes um pedaço de pano embebido em querozene e em seguida um seco e bem limpo. Ficam brilhantes com pouco trabalho.

Cantinho Romântico

EGÓLATRA

Você aí... que passa pela vida
pisando nos pobres sonhos
da moça deslludida
de quem você foi amor.
Você que não tem destino
que à vida não dá sentido;
que vive dentro do mundo
tão só de seu egoísmo;
que espera para parar?
Vamos, ouve meu chamado,
olhe um pouco para trás;
há tantos que vão vivendo
aguardando seu olhar.
Ame um pouco.
Chore um pouco.
Sinta um pouco de saudade
mas saia de sua maldade
desse mundo que é só seu.

Dante Portugal Castagnolli
MÉDICO
Clínica Geral — Partos — Curso de Especialização no Hospital N. Sra. das Graças em Curitiba — Cirurgia
Consultório — Praça Atílio Barbosa, 222 — Fone: 8-5247

VOCÊ Quer MOVEIS
Rod. do Café — km 25 — Fone: 8-5425
CAMPO LARGO — PARANÁ
obiliar sua residência
lhe e compare a qualidade
erifique as condições de pagamento
ntregaremos em sua casa
ndependente de qualquer despesa
ervindo-lhe o que há de melhor.
CAMPO LARGO LTDA.

POLOVI
POLOVI S/A.
Indústria e Comércio
MATRIZ: Rodovia do Café — km. 25 — Caixa Postal, 690 — End. Telegr.: "POLOVI" — Fones: Diretoria: 8-5212 — Escritório Central: 8-5412
CAMPO LARGO — PARANÁ
DECORADORA
Rodovia do Café — km. 28 — Fone: 8-5453 — Itaqui
ARTEFATOS DE MADEIRA E METAL
Rodovia do Café — km. 28 — Fone: 8-5354 — Itaqui
CAMPO LARGO — PARANÁ
FILIAIS:
1 — Rodovia BR-116 — Curitiba — Pôrto Alegre — km. 7 — Pinheirinao — CURITIBA — PR
2 — Ruã do Príncipe, 666 — Caixa Postal, 699 — Fone: 2465 — JOINVILLE — SC
3 — Rodovia BR-116 — Curitiba — São Paulo — km. 21 — CAMPINA GRANDE DO SUL — PR
4 — Rodovia do Café — km. 28 — Fone: 8-5254 — Itaqui — CAMPO LARGO — PR
Porcelanas — Louças — Vidros — Cristais — Inoxidáveis — Artigos finos para presentes — Decorações artísticas em porcelanas — Artefatos de madeira e metal

P.I.P. Porcelana Industrial Paraná S.A.
MATERIAL ELÉTRICO
CAMPO LARGO (PR)
End. Telegr.: "PEIPE"
CAIXA POSTAL, 700
FONES 8-5317 e 8-5216

BICICLETAS
MONARK - CALOI - WOLF - PIMONT - ALPINA GALLO
A partir de prestações mensais de Cr$ 20,00 ou em até 36 pagamentos iguais, com ou sem entrada, pelo diretíssimo IPIRANGA.
V. Sª encontrará em
H A W O - Indústria e Comércio
HAROLDO WÖHL
RUA DR. XAVIER DA SILVA, 912
Ali ao lado do Santos Irmãos, na Oficina do Alemão.
Visite-nos
Observação: Aceitamos sua bicicleta usada no negócio. (7-14-21-28)

AGRADECIMENTO

A FAMÍLIA DO SAUDOSO E SEMPRE LEMBRADO

HORACIO COSTA

Agradece sensibilizada, o povo em geral as manifestações de pesar recebidas por ocasião do seu falecimento.

A experiência leva à prática.

E a prática leva à perfeição.

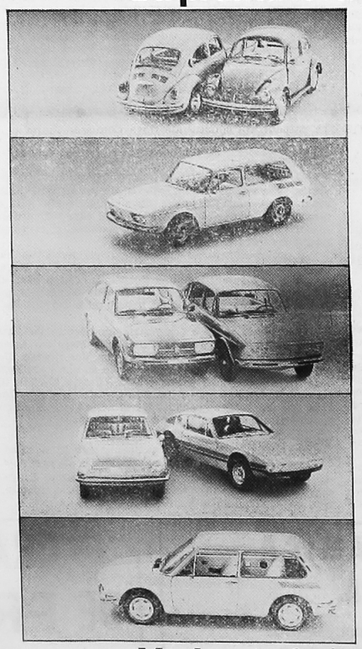

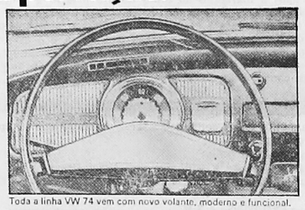
Toda a linha VW 74 vem com novo volante, moderno e funcional.

Os bancos são revestidos com novo material, nobre e resistente.

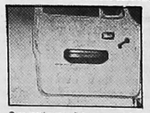
O revestimento interno também é novo. Mais um detalhe de bom gosto e bom acabamento.

O 1300 e o Fusca têm agora novo sistema de ventilação, antiembaçante. Tomada de ar na frente do pára-brisa.

Saídas de ar na traseira, permitindo renovação de ar perfeita, mesmo com as janelas fechadas.

As rodas têm novas calotas, de aspecto moderno e esportivo.

Venha conferir esta verdade na nova linha VW 74.

Tudo começou com uma idéia - simples e inteligente. Essa idéia foi sendo aperfeiçoada ano após ano. E assim a Volkswagen chegou aos 2 milhões de carros no Brasil. Com a certeza de ter chegado à perfeição. O resultado disso tudo está em cada um destes carros novos da linha VW 74. Eles são simples e inteligentes, fortes e bem acabados, robustos e valorizados na revenda. E têm uma mecânica que já deu certo 2 milhões de vezes. Comprove esta verdade dentro de um VW 74.

VW2.000.000 A prática leva à perfeição.

Comércio de Automóveis Sta. Cecília Ltda.

RODOVIA DO CAFÉ — KM 23 — FON E: 8-5357 — CAMPO LARGO — PR

REVENDEDOR AUTORIZADO

Notícias da Prefeitura Municipal

Secretário de Educação visitou Campo Largo

O Prefeito Municipal Carlos Jerônimo Zanlorenzi, acompanhado do Exmo. Sr. Dr. Manoel Cândido Martins de Oliveira, Secretário de Educação e seus assessores, Frei Cássio Presidente do Mobral e da CNEC, Professor João Calixto de Medeiros Administrador Geral da CNEC, Setor Sul, Professor Valdir Jansen de Melo Coordenador Estadual do Procarta no Paraná, Major Pontoni da Base Aérea de Curitiba, Dr. José Carlos Alpendre Coordenador do Mobral no Paraná e o Sr. Sebastião Torres Presidente do Colégio Comercial Presidente Kennedy, estiveram em visita de inspeção no magnífico prédio do Colégio Comercial Presidente Kennedy, prédio este subvencionado com verbas municipais, isto é, para o término de conclusão do mesmo. Visto ser o objetivo desta administração dar todo o amparo necessário à Cultura Campolarguense.

Entre outros assuntos tratados o Prefeito Municipal e os diretores da CNEC, solicitaram ao Secretário de Educação as providências necessárias no sentido de ser implantado no Colégio Presidente Kennedy a 5.ª Série do 1º grau diurno; abrindo assim a possibilidade de maior número de vagas.

Se propôs ainda o Prefeito dar uma ajuda de custo dentro de todas as normas legais que norteia a Educação no Brasil. Solicitou ainda do Secretário de Educação a possibilidade de ser reformado interno e externamente o Grupo Escolar Macedo Soares que além de ser tradicional está situado no coração da cidade, representando o cartão de visitas do ensino campolarguense. Embora este grupo não pertencendo à municipalidade, o Prefeito Carlos Zanlorenzi não tem medido esforços para trazer ao ensino de Campo Largo tudo o que é bom em benefício de nosso povo.

Recebeu do Secretário de Educação a resposta afirmativa que tudo fará para ser concretizado o pedido do executivo Campolarguense. Está portanto o Sr. Prefeito Municipal entrosado com as autoridades estaduais num único objetivo de progresso, além desses assuntos foram tratados outros assuntos que se relacionaram ao ensino campolarguense.

Após os entendimentos o Prefeito Municipal ofereceu em nome do povo de Campo Largo um jantar ao Exmo. Sr. Secretário de Educação e seus assessores.

Bola branca ao Prefeito Carlos Jerônimo Zanlorenzi, isso porque num curto prazo Campo Largo tem recebido as maiores autoridades estaduais no sentido de dar a Campo Largo todo o apoio que o executivo merece.

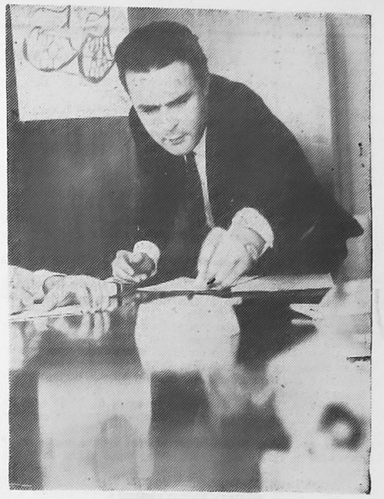
Dr. MANOEL CÂNDIDO MARTINS DE OLIVEIRA

Fôlha de Campo Largo

FUNDADOR: AIRTON FERREIRA DO AMARAL — PREÇO CR$ 0,50
ANO XIII — CAMPO LARGO, 28 DE OUTUBRO DE 1973 — Nº 632

PELAS ESCOLAS...

Mais uma agradável excursão realizamos na semana que passou, com o Sr. Arlindo Chemin na direção do jipe.

Desta vez, foi para os quarteirões de Retiro e Pinhal.

Pouco depois das treze horas chegavamos à escola de Retiro Pedro Alvares, onde estavam reunidos cerca de 40 pequenos, do curso primário e grande número de adultos, frequentadores do Mobral.

Enquanto verificávamos o aprendizado dos aluninhos, que constatamos bastante proveitoso, a profa. Lala, coordenadora do Mobral Municipal, transmitia algumas recomendações aos maiores.

O Sr. Arlindo Chemin, foi escolhido com muito acerto, para presidir a Comissão Municipal: — é um ardoroso entusiasta da causa do Mobral e não mede esforços nesse sentido.

Depois desse proveitoso encontro, nos dirigimos para o Pinhal, pela estrada que passa pelo Retiro Grande.

Tão adiantada a igreja próxima dos Rossa; construiu em lugar alto, bonito. As plantações verdes e viçosas, nos diziam que aquelas terras são férteis, recompensando bem o trabalho dos agricultores.

Em pouco tempo vencemos os 15 km, ou talvez mais, de caminhos cheios de curvas, enfeitados de belas taquaras.

Logo caimos na estrada nova, do Cimento e dali ao Pinhal, é um pulo. Em um lugar delicioso, rodeado por belas árvores, está a escola de S. Francisco Borja, onde estudam mais de 22 brasileirinhos, O Mobral também está presente lá, com uma bonita turma de adolescentes e alguns bem amadurecidos...

Nosso retorno foi muito bom, pois tivemos a oportunidade de conhecermos a estrada do Cimento, uma construção magnífica, com enormes cortes nas montanhas. Um local apropriado para turismo, pois as paisagens que apreciamos, são verdadeiramente deslumbrantes!

Já estão prontos mais de 17 km e segundo falou-me pessoa moradora de Itambé, os trabalhos agora estão mais vagarosos "pois estão ladeando o Morro Descalvado."

Há poucos metros da Rodovia do Café, acham-se os escritórios e armazens da Companhia de Cimente Itambé, importante empreendimento, que veio valorizar nossa terra.

(Da Divisão de Ensino da Pref. Municipal)

Prefeitura Municipal de Campo Largo - Setor de Tributação

Estes contribuintes deverão comparecer na Prefeitura Municipal Setor de Tributação para pegar os Avisos de Lançamentos a fim de regularizar a sua situação perante a mesma.

Carlos Pereira de Andrade, J. B. Lopes, Rodolfo Vaz da Silva, Nazareno Pasinato, Amando Pinto Garret, Darci Coelho de Paula, Floriano Ferreira da Luz, Maria da Luz Lopes de Almeida, João Batista Carraro, Gernold Bolmann, Zanlorenzi & Fedalto Ltda., Distribuidora Oriental, Claudio Pereira de Andrade, Wasf Assad, Nicolau Soares de Castro, Emilio dos Santos, Moinho de Calcáreo Sta. Luzia Ltda., Industrial de Cal Sto. Antonio Ltda., Dionizio de Andrade, Godoi e Fracaro Ltda., Floriano Generoso Lopes, Antonio da Cruz Reia, Artefatos de Madeira Itaqui, Miqueleto & Valente, Antonio Carneiro & Cia. Ltda., Davi José Pereira, Antonio Wisniewski, Antonio de Castro, João Maria de Lara, Marlene Soares Silva, José Rodrigues de Oliveira, Haroldo A. T. de Andrade, Bar e Restaurante Gaúcho, Olíavio de Campos Pinheiro, Ilton Pellizzari, Gonçalves P. & Merchiori Ltda., Antonio Walter Lopes, Irmão Lovato Ltda., Odilon Gonçalves, João Rocha, Comercial de Louças Campo Largo Ltda., Domingos Ribeiro, Fukuyoxi Hirke, Andrade & Padilha Ltda., Abilio de Camargo, Calcáreo Fazendinha Ltda., Isolmar Vicente Pereira, Joaquim Walter Lopes, Lourival Augusto Bini, Hilário Graf, Alvir Bulow, Vitório Klaine, Castorina da Luz da Silva Lopes.

Campo Largo, 15 de outubro de 1.973.
ROMEU FABRIS — Chefe do Setor de Tributação.

Grandiosa Festa dia 15 de Novembro na Capela de Nossa Senhora do Rocio

Por meio desse jornal a Comissão Organizadora dos Festejos convidam o povo em geral, para as festividades de Nossa Senhora do Rócio.

DIA 14 — Os devotos de N. S. do Rócio, poderão acompanhar a procissão saindo esta da Capela para a Igreja da Rodinha.

DIA 15 — Às 7,30 horas — Solene procissão saindo da Igreja da Rondinha para a Capela.

Em seguida Missa Solene para todos os devotos, durante o dia atrações de costume, com saboroso churrasco e galeto. Desde já pelo comparecimento de todos a Comissão agradece.

Materia para o jornal

A Direção da Folha de Campo Largo solicita aos seus colaboradores enviarem a matéria para a próxima edição até quarta-feira, dia 31, às 11 horas.

CINE JÓIA
HOJE — Em matinê — Às 15 horas
Jerry Lewis em
O OTÁRIO
Colorido — Censura: Livre
HOJE E AMANHÃ — Às 20,20 horas
Eric Braeden, Susan Clark em
COLOSSUS 1980
Ficção científica — Colorido
AGUARDEM:
O SUPER MACHO

DIANA
EMILIO ROMANI & CIA. S.A.
PARANÁ, terra do melhor CAFÉ do Brasil
"DIANA"
o melhor café do Paraná

Panorama Literário do Paraná

Odila Portugal Castagnoli

Desde 1893, o PARANÁ ofereceu uma perspectiva literária de real interesse com a FUNDAÇÃO DO CENÁCULO, em CURITIBA, pelos poetas simbolistas: DARIO VELLOZO, SILVEIRA NETO, JULIO PERNETA e ANTONIO BRAGA.

Em conjunto, a Academia Feminina de Letras do Paraná, com o Centro de Letras do Paraná, a Academia Paranaense de Letras e a Escola de Música e Belas Artes, comemora essa notável FUNDAÇÃO.

Esses notabilíssimos poetas são rememorados pelas referidas entidades, com gratidão e carinho, precisamente, octagésimo aniversário desse movimento de poesia, espiritualidade e coração.

Foi orador oficial da magnífica comemoração, o grande tribuno paranaense Dr. Oscar Martins Gomes. A nota artística da solenidade foi dada pela grande professora Dalila Morgstein, na execução ao piano, das três lindas valsas: "Rebember — Nunca Mais e Eterno Sonho", premiadas em concurso, em 1919, de autoria dos grandes e inesquecíveis compositores e Professores: Hugo de Barros, Benedito Nicolau dos Santos e Pedro Macedo.

— Dario Vellozo. — o Mestre querido — o que o tempo, que tudo destrói, não conseguiu apagar. Lembrança de tantas gerações. Condutor genial da mocidade, que dele tanto se orgulhou. Como era exaltado por seus alunos. Irradiava pensamento. Fascinava. Eletrizava os ouvintes. Escutei-o no tradicional Clube Macedo Soares de minha terra. Tribuno extraordinário. Milagroso na oratória. No Grande Oriente do Rio de Janeiro, o seu nome é um mito. Lider clamoroso pela liberdade de pensamento. Na cátedra, estava no templo. No templo, estava na cátedra. Influenciou nos destinos de muitas gerações. Fez parte integrante do movimento literário de nossa terra. Escreveu o inesquecivel JOSÉ AUGUSTO: "Nos seus últimos tempos era a desesperança norteando a esperança. Quando fechou os seus olhos, para sempre, até a natureza chorou. Choveu naquele dia melancólico. "O Paraná imortalizou-o. Filosofia que pregava: o Bem. Voz somente de sabedoria. — Dizia sempre: o presente é o pêndulo da eternidade, oscilando entre o passado e o futuro. Ontem, hoje, amanhã: sempre. Hoje, pois, rendem-se homenagens à sua inteligência, à sua bondade e ao seu talento. Relembrando DARIO VELLOZO, a beleza de sua vida, estamos evocando a profundeza do seu espírito, nas luminárias da eternidade.

— — — — — — — — — — — — — —

Depois de ser ouvida a voz autorizada e soberana de Oscar Gomes, ficou o eco sonoroso, fertilizante da FUNDAÇÃO DO CENÁCULO em Curitiba, painel de sonhos e esperanças abrindo o dossel de sonhos e de esperanças para a realidade de um Paraná, que ofereceu ao Brasil inteiro o quadro simbólico da poesia ou da prosa que, ao mesmo tempo, entoa a sinfonia deslumbradora deste novo pugilo de desbravadores, de ninfas da beleza e do amor, que vela primorosamente, esses emblemas do passado, para os feitos do presente, na guarda do porvir. E os discípulos de Dario Vellozo, Silveira Néto, Júlio Perneta e Antônio Braga, na eterna vigia dos sonhos alados, com chave de ouro do coração, avançam no simbolismo das suas metas e dos seus destinos, a mesma eternidade, sem consumação de ideais: somente adestrando, esculpindo e compondo novas e novas caravanas de medianeiros das glórias de tantas terras.

E assim: Oscar Gomes, Vasco Taborda, Pompilia Lopes dos Santos, Selene Amaral, Hellé, Josete, Diva Gomes, Fernandina, Leonardo Henck Graclete, Helena Kolodi, Luiza Dorfmund, Céres, Olguinha, Elias Karam, Napoleão Teixeira, Lourival S. Lima, outros e outras, cruzam-se nas constelações do firmamento, que lhes manda poeira de estrelas, fulgurações do sol e safiras coloridas do poente. Quadro místico do cenário de ontem para as florações divinas do divino CENÁRIO DE JESUS.

O astro magistral dos três compositores, na execução das três lindas valsas evolou-se, subiu ao mundo etéreo do espírito e do coração, para difundir êxtase, emoção, amor e saudade.

— — — — — — — — — — — — — —

A grande amiga e fulgurante confreira, a ACADÊMICA FERNANDINA MARQUES, recebeu, no Rio de Janeiro, mais um galardão que transcende a sua personalidade de sabedoria e de escol. Tomou posse da cadeira patronímica do VISCONDE DE TAUNAY, no Centro Paranaense da Guanabara.

Salve PARANÁ, que tem na sua constelação, estrelas radiosas e cadentes, que o engrandecem, o identificam, num elo glorificante.

E lá, na CIDADE MARAVILHOSA, o Rouxinol Paranaense canta, na musicalidade da sua voz primorosa, tunado o que mais reverdece e decanta a terra dos pinheirais.

Um abraço, Fernandina, de quem a admira demais.