Flashs da Sociedade

LOLARI

"A FOLHA DE CAMPO LARGO", ATRAVÉS DE "FLASHS DA SOCIEDADE", APRESENTA AOS SEUS LEITORES, COM O MAIOR PRAZER, A LISTA DAS "10 JOVENS SENHORAS MAIS ELEGANTES DE 1973".

DESTACAR A MAIS BONITA, A MAIS ELEGANTE, A MAIS CHARMOSA, SERIA DIFICIL INDICAÇÃO, POIS TODAS ELAS POSSUEM TAIS REQUISITOS. REPRESENTAM, POR ISSO, CONDIGNAMENTE, A GRAÇA, E A BELEZA DA MULHER CAMPOLARGUENSE.

JOANA D'ARC CASTAGNOLLI ARCHELEIGA — É casada com o Senhor Renato Archeleiga. Beleza, elegância e simpatia. Renata Soraia é o lindo bebê que alegra o seu lar.

JOSÉLIA TATARA GLOCK — Foi rainha do 1º Centenário de Campo Largo. Hoje, Senhora José Glock. Belíssima, de incomparável elegância. Seu casamento foi o destaque do ano.

FLORESTINA ANDRADE STOCCO — Casada com o Senhor José Antônio Stocco, alto funcionário do Banco do Brasil. Loira, atraente, elegante. É presença sempre bonita nas reuniões sociais. Foi, também, séria concorrente ao título de Rainha do Ano do Centenário.

ANA MARIA AYRES KIMELLI — Casada com o Senhor Reginaldo Kimelli, funcionáiro da Prefeitura Municipal. Foi 1.ª Princesa do Centenário de Campo Largo. Possui charme e elegância, agora, mais bonita ainda, aguardando, feliz, a chegada de dona Cegonha.

ROSELI MEZADRI BASSANI — A Senhora Ernani Bassani é presença obrigatória nas principais reuniões sociais. É bonita, elegante e veste-se com muita classe. Danieli completa a felicidade do jovem casal.

MARILDA PEREIRA GRIGOLETTI — Beleza, elegância e muito charme caracterizam a esposa do Dr. Albino Grigoletti Júnior, Diretor da Estação Experimental de Viticultura e Enologia. É presença constante em todos os acontecimentos sociais da alta roda.

NILZETE BASSANI BARRICHELLO — A Senhora Laurindo Barrichello também faz parte de nossa lista. Nilzete é presença bonita e elegante em nossa Sociedade. Elisângela forma o trio harmonioso de seu lar.

GEANE MICHON DE SOUZA — Também desfilou toda a sua graça e beleza no Concurso de Rainha do Centenário. É casada com o Senhor Aureo de Souza. Maurício é o encanto de seu lar.

ADALGISA CUNHA DE SOUZA — Não é campolarguense de nascimento, mas sim de coração. Seus pais, residentes em Irati, fazem parte de tradicionais famílias campolarguenses. A bonita Adalgisa e Euclides, seu esposo, são presenças obrigatórias nas reuniões do Clube Macedo Soares. Ela é muito jovem, moderninha e elegante.

MARIA LÚCIA ANUNZIATTO PUPPI — É a mais jovem de nossa lista. É casada com o senhor Luís Fernando Puppi do Banco Bamerindus. Maria Lúcia é meiguice, ternura e encanto. Giovana e Mirele completam a felicidade do jovem casal.

● É nota de destaque, a homenagem expressiva e justa que recebeu a professora ODILA PORTUGAL CASTAGNOLLI, na Faculdade Católica de Filosofia do Paraná, em a noite de 20, desta semana.

Uma equipe de alunas do 1º ano de Pedagogia, representada pelas esforçadas alunas daquela Escola, Prof.ª Lenita B. Sávio, Ivonete L. Andrade e Iria Maria Cavanha, e mais o emérito professor — Dr. Vasco José Taborda, transmitiram aos presentes, o entusiasmo e admiração que a juventude prestava à mestra, cumpridora do grandioso encargo, na Educação e nas letras paranaenses.

Foi uma noite notável.

Merecem todos os louvores os mestres que sabem tecer louros, para os que trabalharam pelo engrandecimento da Pátria.

Parabéns por Campo Largo, Prof.ª Odila Portugal Castagnoli, e parabéns àqueles que seguem as suas pegadas.

● No próximo sábado, dia 1º de dezembro, desfile-dançante, promoção do Grupo Escolar 1º Centenário, com desfile de jóias, maiós e lingeries. Local — Clube Polonês, com início às 15 horas.

GENTE NOVA

● O lar do casal Carlos (Jandira) Barrichello está em festas com a chegada da cegonha que lhes trouxe um garotão.

● No último dia 14, o lar do casal Pedro Abel (Terezinha) Grossman festejou o nascimento de sua filha a garotinha Luciane do Rocio.

ANIVERSÁRIOS

★ O Senhor Neno Cavalli festeja sua data natalícia hoje, dia 25.

★ A elegante Senhora Lidia Gasparelo Rivabem recebeu cumprimentos pelo seu aniversário dia 24.

★ O garoto Giancarlo, filho do casal José (Ariete Polesello), completou dia 21 seu 7º aniversário.

A Senhora Wanda Fracaro comemorou seu aniversário dia 20.

P.I.P. Porcelana Industrial Paraná S.A.

MATERIAL ELÉTRICO

CAMPO LARGO (P
End. Telegr.: "PEIPE"
CAIXA POSTAL, 700
FONES 8-5317 e 8-5216

BICICLETAS

MONARK - CALOI - WOLF - PIMONT - ALPINA GALLO

A partir de prestações mensais de Cr$ 20,00 ou em até 36 pagamentos iguais, com ou sem entrada, pelo diretissimo IPIRANGA.

V. Sª encontrará em
H A W O - Indústria e Comércio
HAROLDO WÖHL
RUA DR. XAVIER DA SILVA, 912
Ali ao lado do Santos Irmãos, na Oficina do Alemão.
Visite-nos
Observação: Aceitamos sua bicicleta usada no ne-
(4—11—18—25)

ATENÇÃO

A Prefeitura Municipal avisa aos contribuintes que não receberam o aviso do Impôsto Predial e Territorial Urbano, referente ao exercício de 1973, que procurem o aviso mencionado acima no Setor de Tributação.

Pedimos a gentileza de trazer o talão do ano anterior.

Emprêsa Sul Americana de Transportes em Ônibus Ltda.

FONE: 8-5443

ÔNIBUS TODOS OS DIAS PARA:

CAMPO LARGO—CURITIBA — Vice-versa
Estrada nova
CAMPO LARGO—CURITIBA — Vice-versa
Estrada velha
CAMPO LARGO—BALSA NOVA — Vice-versa
CAMPO LARGO—ITAQUI — Vice-versa
CAMPO LARGO—BUGRE — Vice-versa
CAMPO LARGO—SÃO CAETANO — Vice-versa

VOCÊ Quer MOVEIS

Rod. do Café — km 25 — Fone: 8-5425
CAMPO LARGO — PARANÁ

obiliar sua residência
lhe e compare a qualidade
erifique as condições de pagamento
ntregaremos em sua casa
ndependente de qualquer despesa
ervindo-lhe o que há de melhor.

CAMPO LARGO LTDA.

POLOVI

POLOVI S/A.

Indústria e Comércio

MATRIZ: Rodovia do Café — km. 25 — Caixa Postal, 690 — End. Telegr.: "POLOVI" — Fones: Diretoria: 8-5212 — Escritório Central: 8-5412
CAMPO LARGO — PARANÁ

DECORADORA
Rodovia do Café — km. 28 — Fone: 8-5453 — Itaqui

ARTEFATOS DE MADEIRA E METAL
Rodovia do Café — km. 28 — Fone: 8-5354 — Itaqui
CAMPO LARGO — PARANÁ

FILIAIS:
1 — Rodovia BR-116 — Curitiba — Pôrto Alegre — km. 7 — Pinheirinho — CURITIBA — PR
2 — Rua do Principe, 666 — Caixa Postal, 699 — Fone: 2465 — JOINVILLE — SC
3 — Rodovia BR-116 — Curitiba — São Paulo — km. 21 — CAMPINA GRANDE DO SUL — PR
4 — Rodovia do Café — km. 28 — Fone: 8-5254 — Itaqui — CAMPO LARGO — PR

Porcelanas — Louças — Vidros — Cristais — Inoxidáveis — Artigos finos para presentes — Decorações artisticas em porcelanas — Artefatos de madeira e metal

A experiência leva à prática.

E a prática leva à perfeição.

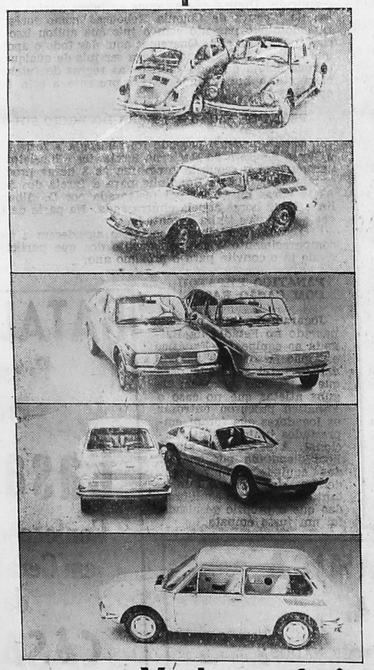

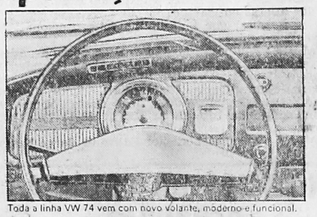

Toda a linha VW 74 vem com novo volante, moderno e funcional.

Os bancos são revestidos com novo material, nobre e resistente.

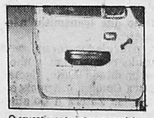

O revestimento interno também é novo. Mais um detalhe de bom gosto e bom acabamento.

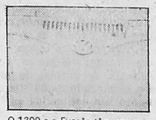

O 1300 e o Fusca têm agora novo sistema de ventilação, antiembaçante. Tomada de ar na frente do pára-brisa.

Saídas de ar na traseira, permitindo renovação de ar perfeita, mesmo com as janelas fechadas.

As rodas têm novas calotas, de aspecto moderno e esportivo.

Venha conferir esta verdade na nova linha VW 74.

Tudo começou com uma idéia - simples e inteligente. Essa idéia foi sendo aperfeiçoada ano após ano.

E assim a Volkswagen chegou aos 2 milhões de carros no Brasil.

Com a certeza de ter chegado à perfeição.

O resultado disso tudo está em cada um destes carros novos da linha VW 74.

Eles são simples e inteligentes, fortes e bem acabados, robustos e valorizados na revenda.

E têm uma mecânica que já deu certo 2 milhões de vezes.

Comprove esta verdade dentro de um VW 74.

VW 2.000.000 A prática leva à perfeição.

Comércio de Automóveis Sta. Cecília Ltda.

RODOVIA DO CAFÉ — KM 23 — FONE: 8-5357 — CAMPO LARGO — PR

REVENDEDOR AUTORIZADO

Fôlha de Campo Largo

Fundador: *Airton Ferreira do Amaral*

ANO XV — CAMPO LARGO, 1º DE DEZEMBRO DE 1974 — Preço: Cr$ 0,50 — Nº 689

"FATOS E FOTOS"

ODILA PORTUGAL CASTAGNOLI

"DEZEMBRO"

Começa, hoje, DEZEMBRO, mês cujos dias e horas trazem à infância e à juventude, emoções frementes de expectativas, júbilos, compensações e desenganos.

É quando todo esforço ou descanso cultural tem a doirada recompensa de uma etapa vencida ou a desconcertante decepção de uma batalha malograda.

Para o estudante é o lindo despontar de uma aurora venturosa, ou o triste entardecer de um sonho malogrado.

É o gozo sadio do cumprimento do dever, da verdade adquirida, do descortino de novos horizontes, que a instrução descerra aos olhos, ou a angústia tremenda de uma derrota merecida ou injusta, incidentes previstos ou ocasionais da vida.

— — — — — — — — — — —

Sucedem-se as cerimônias, os festejos no término deste ano, no setor educacional, em todos os seus graus, em todos os estabelecimentos de ensino.

É imenso o número dos que deixam nas esplêndidas galerias desses tempos, a imagem inextinguível de uma promessa, de um plano útil e bom, em prol do engrandecimento intelectual da Pátria, do aumento do índice cultural do povo.

E desse alvoroço intenso, desse palpitar íntimo, participam todos, compartilham corações, neste mês que tem no seu final a auréola fulgurante, a ternura infinda do Natal e as esperanças sublimes e divinas de um Novo Ano.

É a criança, o jovem, o mestre, o coração materno, o interesse de um pai, a ternura de um avô, que pulsam nos albores do mês do Salvador, que esperam a realização dos sonhos, lutas e sacrifícios, de responsabilidades, anseios e inquietações.

— — — — — — — — — — —

Felizes os que já colheram e saborearam a recompensa de tudo !...

Venturosos os que nessa jornada augusta, a causa do ensino, contemplam-na radiosa e resplandecente, na constelação que mais ilumina a vida !

Desafortunados aqueles que, na sombra das indecisões, dos empecilhos, dos entraves da caminhada, não venceram e sentem o dissabor amargurado da derrota !

Mas a estes, novo estímulo, novos ideais e a compreensão absoluta de que a vida das nações e das pátrias está, inteiramente, emoldurada no valor da instrução, na capacidade mental das raças e dos povos.

— — — — — — — — — — —

E àqueles que neste mês de doçuras, de encantamento e de êxtase, estão a desfraldar a bandeira da vitória, a entoar o hino do êxito e da conquista, a convicção suprema e perene de que o saber é o meio mais seguro para todas as outras vitórias da existência e para a conquista de toda felicidade humana.

— — — — — — — — — — —

"COLHEITA DOS TROFÉUS DA ESPERANÇA"

Recebi convites de pessoas queridas. (GLACY, MÍLCEA, CLAIRE, EUDÓXIA e MARIA LÚCIA.

Todas transbordantes de júbilo e de fé no porvir e que resplandeceram as vitórias do espírito e do coração

Primorosa colheita na seara do pensamento, que traduziu, plenamente, os anseios realizados que, hoje, vêem no teatro da vida, do mundo, o desenrolar da peça que sintetiza a expansão cultural que cria, fortalece e ajuda a trajetória mais perfeita, no desenvolvimento técnico e espiritual dos povos, do mundo que os impele às mais altas composições de melhoria ou valorização de ideais, embora terminados ou desfeitos pelos assolamentos da sorte.

— — — — — — — — — — —

A todos, vocês, recebedores, dessas palmas de vitória, eu, espiritualmente, as entregarei ao altar da Pátria, com o meu abraço enternecido e amigo.

Que DEUS seja a luz, o caminho, a inspiração soberana dos seus destinos !

— — — — — — — — — — —

Felicito, antecipadamente, a maravilhosa turma de normalistas, que colará grau no dia 8. — Congratulo-me, mais do que nunca, com a maravilhosa condutora desse sublime e lindo batel que chega ao porto alvissareiro. — Com todos os professores e auxiliares que participaram da escalada difícil, mas triunfante.

IRMÃ CLARISSE — A nave é e será sua ! Ela retornará para novos ancoradouros.

Onde o horizonte infinito, as chuvas de ouro do céu a cobrirão de bênçãos e graças divinas. — Assim os que navegam sob o leme do seu pensamento, do seu coração. Congratulo-me, especialmente, com as suas guardas queridas, colaboradoras incansáveis, devotadas: ROSA, LENITA e CLAUDETE. — Nélson, Neusa, Marly, Dirce, Marlene e outros. Congratulo-me, de alma e coração, com a ESCOLA NORMAL PE. JOSÉ DE ANCHIETA, patrimônio augusto de CAMPO LARGO, dádiva de DEUS.

— — — — — — — — — — —

"VISITA ETERNECEDORA"

Visitei, a convite das queridas professoras: DIRCE e EMI (tiveram a gentileza e bondade extremas de vir buscar-me), a EXPOSIÇÃO DE TRABALHOS da ESCOLA DE APLICAÇÃO PE. ANCHIETA.

Que instantes deslumbradores de entusiasmo e admiração ! Mestras e crianças admiráveis. Vi o que nunca vira, senti o êxtase que um movimento de criatividade e de verdadeira expansão artística e cultural. — Despertar na criança aquelas realizações que testam o engenho e a produtividade humana, é extraordinário, quase inacreditável, se não fosse a perfeita concretização das mesmas.

Tudo engenhoso, concreto, pondo o mundo inteiramente objetivado, pelas mãos e mente infantis. Real, na apreciação e imposição absolutas do mundo atual.

Sinto os que não tiveram a felecidade dessa visitação tão bela e aproveitável. Principalmente as pessoas cujos filhos sentem a magia do refúgio da arte objetiva, concreta e de todos os conhecimentos que por ela chegam a ter.

Parabéns professoras Dirce e Emi que sabem cinzelar na imaginação da criança os elementos primordiais da radicação dos princípios humanos, e chegam atingir os processos vindos de um mundo estranho, místico, da sabedoria divina, dos céus.

Vocês e seus aluninhos aceitem o meu abraço de admiração e bem querer, para o que edificam, constroem, em benefício do porvir, da Pátria de amanhã, do mundo universal.

— — — — — — — — — — —

Entre os muitos que passaram em seu caminho, passou também um ancião e falou: "Ainda que chegues a viver cem anos, nunca deixes de aprender".

(Provérbio russo)

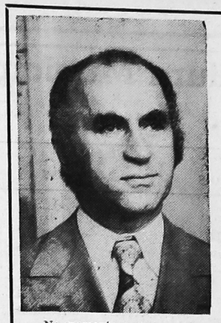

Mensagem ao Povo de Campo Largo

No momento em que se encerra mais uma vibrante jornada cívica, onde o povo brasileiro se pronunciou através do voto livre e soberano, num clima perfeitamente democrático, quero transmitir aos meus generosos amigos de Campo Largo, a profunda e eterna gratidão pelo decisivo apoio que recebi como candidato à reeleição para a Assembléia Legislativa.

Aceito-o humildemente como um alto prêmio pelo trabalho de todas as horas que venho, ao longo de quatro anos, dedicando ao meu caríssimo povo campolarguense; mas, também aceito-o como um incentivo renovado, pleno de força quantitativa, a fim de que prossiga no esforço total e exclusivo de bem representar o povo do meu Estado.

Estou plenamente cônscio da grave responsabilidade que me foi colocada sobre os ombros. No entanto, sei que conto com a lealdade da minha gente, com vigor e idealismo para o trabalho e, com a proteção Divina, que hão de me proporcionar a felicidade de cumprir à altura da dignidade dos mandantes, este meu novo mandato político.

Muitíssimo obrigado, meus amigos, povo de Campo Largo, pelos 4.500 votos que tive desta gente honrada e sincera, votação esta jamais conseguida por candidatos à Assembléia Legislativa, fato este que irá identificar-me, com muito orgulho, como Deputado Estadual, representante deste grande município.

Campo Largo, novembro de 1974

a) NELSON BUFFARA

"AVISO"

A PREFEITURA MUNICIPAL DE CAMPO LARGO, AVISA AOS CONTRIBUINTES DO IMPOSTO SÔBRE SERVIÇO DE QUALQUER NATUREZA (ISSQN), QUE COMPAREÇAM A DIVISÃO DE TRIBUTAÇÃO PARA REGULARIZAR SUA SITUAÇÃO PERANTE ESTE ÓRGÃO.

(1º — 8/12)

AVISO

Concurso – Banco do Brasil S.A.

Estarão abertas, no período de 9 a 13-12-74, as inscrições para o concurso de AUXILIAR DE ESCRITA do Banco do Brasil S/A.

Os interessados deverão dirigir-se à Agência desta cidade para conhecimento do respectivo Edital.

(1º — 8/12)

Ginásio de Desporto – Rondinha

O G.D.R. vai promover, do dia 1º a 22 de dezembro, o "Torneio de Integração" da comunidade da Paróquia de Rondinha. Vão participar quinze equipes de diversos bairros, sem contar as atrações extras de volei feminino e jogos mirins.

Dará abertura ao torneio, o desfile de todos os atletas uniformizados, e em seguida o juramento dos capitães para que o torneio vise manter elevado o espírito esportivo, fortalecer o sentimento de competição, estimular o interesse geral, por sua prática, através do caráter educativo de lealdade, de justiça e disciplina esportiva.

Pe. ARTEMINO

Hoje na Baixada o jogão entre o Fanático F.C. e C.A. Portuários de Paranaguá.

Compareça torcedor e incentive o representante de sua terra.

"LEIA NA PAGINA DE ESPORTES"

Ai vem Papai Noel de Lojas Central

PAPAI NOEL e o MUNDO MARAVILHOSO DA CRIANÇA, com seus 15 personagens, Batman e Robin, Capitão Furacão e sensacional Banda de Palhaços em Campo Largo !

LOJAS CENTRAL XV, promoverão o maior desfile, jamais visto na cidade ! "Show" inteiramente grátis no Cine Jóia.

Não percam ! Dia 7 de dezembro, às 16:30 horas.

Venha apanhar seu ingresso !

(17 — 24/11 — 1º/12)

ATENÇÃO

A FILIAL DAS

CASAS PERNAMBUCANAS

desta cidade já está às suas ordens no novo endereço, onde, com novas, modernas e mais completas instalações, melhor poderá atendê-lo.

Seu crédito aberto num piscar de olhos

CAMPO LARGO