ESPORTES/POLÍCIA

Lauro Perussolo

Recordar é Viver

No "Recordar é Viver", mostramos hoje fotografia do famoso Fanático F. C., time de 1960, que se sagrou vice-campeão da Liga Regional de Futebol Campolarguense. O tricolor da Baixada, naquele ano, montou uma grande equipe para chegar ao título da temporada, mas o Real E. C., equipe de Curitiba, que tinha no comando o Waldomiro Rauht, conseguiu ser o grande campeão.

Estão perfilados, em pé, da esquerda para a direita, Natalin, Capilé, Taborda, Jair Guerezi, Juca e Djalma. Agachados, na mesma ordem, Tato, Tarzan, Rudy, Laurinho e Nunho. Esta fotografia foi tirada no bonito Estádio da Baixada, também conhecido por Estádio dos Eucaliptos, antes de uma partida pelo campeonato de 1960.

Natalin começou sua carreira esportiva no próprio tricolor da Baixada, jogando no juvenil, segundão e titular. Depois, jogou na equipe de profissionais do Britânia E. C., de Curitiba, sendo sempre destaque nos jogos que participou. Rubis Netzel, o popular Capilé, também atuou nos infantis, juvenil, segundão e titular do Fanático e seleção de Campo Largo, sendo sem sombra de dúvidas o melhor zagueiro central nas décadas de 1950 e 1960, o tipo do jogador disciplinado e com muito vigor físico; Taborda, filho do falecido João Taborda (um dos grandes diretores que o Fanático teve), começou no "leão" da Baixada, chegando ao time titular. Depois, participou da Agremiação Esportiva Porcelana Steatita e jogou pelo Seleto de Paranaguá e Operário de Ponta Grossa como profissional, constituindo-se num dos grandes arqueiros que passou pelo futebol de nossa cidade; Jacaré (Jair Guarezi), vindo do distrito da Ferraria, onde começou no União, foi um quarto zagueiro de muita raça, sendo muito útil para o tricolor campo-larguense; José Luiz de Souza, o popular Juca do Vitor como era conhecido nos meios esportivos, jogou pelo Fanático, Os 18 de Copacabana, Agremiação Esportiva Porcelana Steatita e Seleção de Campo Largo, sendo um ponteiro muito rápido e que não tinha medo de cara feia; Djalma, atleta vindo da Capital, jogava como meia apoiador, sendo seu forte a técnica.

Tato, atacante oriundo de Curitiba, tinha muita importância naquela equipe do Fanático, pois, além de ser muito rápido, entrava em diagonal e fazia muitos gols; Tarzan, no trato da bola ninguém sabia fazer melhor que este atleta, inclusive também participou de equipes profissionais e foi defensor do Internacional E. C.; Rodolfo Maximiliano Amend, o popular Rudy, foi um dos maiores artilheiros de todos os tempos do futebol campo-larguense, chegando a marcar gols incríveis.

Fazia de seu bom porte físico e técnica a sua grande arma. Segundo nossa opinião, o Rudy e o Laurinho foram os maiores goleadores de todos os tempos no município. O Laurinho foi artilheiro de muitos campeonatos e também da Taça Paraná, sendo sempre convidado a participar de equipes de profissionais, como o Coritiba, o Atlético, Água Verde e outras do Paraná. Apesar de muitos convites, o Laurinho não saiu do Fanático, clube de seu coração, e hoje ele é o treinador do "leão" da Baixada.

Por último, Nunho, ponteiro-esquerdo de muita habilidade, oriundo do futebol amador da Capital, que sempre jogou com muito amor pelo tricolor. Esta equipe de 1960 foi uma das melhores que o Fanático teve em sua longa existência.

Do pessoal que aparece nesta fotografia, o Natalin é farmacêutico e vive em nossa cidade; o Capilé também está aqui na terminha, vivendo de sua aposentadoria, diga-se aqui, muito merecida; Taborda está em Curitiba; Jair Guarezi, o Jacaré, também vive na Capital do Estado, sendo político; Juca também está em nossa cidade, possuindo açougue e vendendo gado; Djalma, Tato, Rudy e Nunho moram em Curitiba; e o Laurinho continua sendo funcionário da Incepa e jogando sua bolinha no Paiol Clube de Campo, além de treinar o Fanático.

Esta fotografia pertence ao álbum de Ana Zanlorenzi (Nica), a quem nossa reportagem muito agradece.

Decisão do campeonato é domingo em Bateias

Neste domingo (23), no campo de Bateias, o futebol campo-larguense da 1ª Divisão vai conhecer o grande campeão da temporada, depois de um longo e bem disputado campeonato, com participação de Estrela do Sul, Grêmio Esportivo Caratuvense, Fanático, União Ferraria, Primavera, Corcovado, Associação e Acadêmicos.

O regulamento estabeleceu disputa em primeiro e segundo turnos, com duas chaves, classificando-se duas equipes em cada chave e, para decisão, um triangular final. As equipes classificadas foram Grêmio Esportivo Caratuvense, Estrela do Sul e Transporte.

Depois de jogos por este triangular, a classificação ficou assim até a partida decisiva de domingo: o Transporte está fora, com 3 pontos ganhos, enquanto Estrela do Sul e Grêmio Caratuvense estão com 3 e 4 pontos ganhos respectivamente.

Na partida deste domingo, em Bateias, as duas equipes estão bem preparadas. Se o Grêmio empatar ou vencer será o campeão. Para o Estrela do Sul, só a vitória dá o título.

Na equipe do Estrela do Sul de Bateias, o arqueiro titular Giovani não poderá jogar, porque tem que cumprir suspensão automática por ter levado o terceiro cartão amarelo.

O Grêmio vai com sua equipe completa. No Grêmio, todos estão otimistas, do presidente Nilceu Spréa, supervisor Miranda, técnico Neno e, principalmente, os atletas. Ninguém admite uma derrota. No Estrela do Sul, as coisas também estão quase que no mesmo pé, ou seja, do presidente Stela aos atletas a meta principal é vencer dentro das normas desportivas.

Portanto, esta partida está sendo esperada com muito interesse não só por parte do pessoal de Bateias ou do Caratuva, mas por todos os desportistas de Campo Largo. Afinal, vamos conhecer o campeão de 1990.

O trio de arbitragem será designado pelo diretor do Departamento de Árbitros da Liga Campolarguense de Futebol, Gilmar Fedalto, que, por certo, escalará os melhores, porque esta partida assim exige.

Entre as equipes secundárias, o jogo também será muito importante. O Grêmio está fora da disputa do título, enquanto o Estrela do Sul precisa vencer para chegar à igualdade em pontos ganhos com o Transporte, para forçar uma terceira partida para a decisão do título.

Se acontecer um empate entre Estrela do Sul e Grêmio Esportivo Caratuvense ou uma vitória do Grêmio, o grande campeão entre as equipes de cascudos será o Transporte.

Joel continua líder

O artilheiro do campeonato campo-larguense da 1ª Divisão é o Joel (Beiço), do Grêmio Esportivo Caratuvense, com sete tentos. Depois, vêm Ney, da mesma equipe, com seis, e Mauro do Estrela do Sul de Bateias com cinco. Para o artilheiro, a Liga vai oferecer um pequeno troféu.

Nesta temporada, a média de gols por partida foi traquisima: não passou do 2,8. Nos jogos pelo triangular final, a maioria dos resultados foi empate sem abertura de contagem ou em um tento.

Esperamos que para a próxima temporada as coisas melhorem para o nosso futebol, porque neste ano todas as equipes estiveram niveladas em patamar um pouco baixo.

Certame da 2ª Divisão começa a 7 de outubro

A Segunda Divisão de Campo Largo já está tomando corpo, porque o vice-presidente da Liga, o Edi, já se reuniu com todos os representantes de clubes e ficou definido que o início desta grande competição será no dia 7 de outubro, com a participação de 14 equipes.

Segundo informações obtidas junto a alguns mandatários, a competição está sendo encarada com muita seriedade e todos os participantes prometem formar grandes times.

Dentre os novos participantes, podemos citar o Cabana – Clube Amigos de Balsa Nova, que como clube já é grande e agora vai disputar a Segunda Divisão. Também o Clube Atlético Jardim Social, ali do Bairro Bom Jesus, está se armando com uma grande equipe, comandada pelo técnico Darci Tigre. Outra força nova deverá ser o Grêmio Esportivo Mineiros, que já contratou o arqueiro Coelho, o lateral Toco e o zagueiro central Néia, todos do Corcovado de Balsa Nova. Os jogos do Grêmio Esportivo Mineiros, quando o mando de campo for seu, serão disputados no Estádio do Viaduto, em Balsa Nova. Muitas equipes que disputaram a Segundona no ano passado, como Graciosa, Saad, Rodeio, Bugrense, São Luiz, Conceição e Piedade, também estão se preparando para a largada desta competição.

A forma de disputa deste ano será em duas chaves, com sete equipes cada, em dois turnos, classificando-se quatro equipes. Maiores detalhes sobre esta grande competição vamos divulgar em outros números deste semanário, com informações certas prestadas pelo grande idealizador e organizador Edivalnir Jorge Nassar.

Delegado esclarece crime de extorsão

O delegado Erineu Sebastião Portes, ao prestar esclarecimento sobre a morte de Moisés Evaristo de Carvalho, 24 anos, ex-empregado do Posto Texano em Campo Largo, ocorrida no último dia 11, dentro de viatura da Divisão de Segurança e Informações (DSI) de Curitiba, destacou que "Moisés morreu dentro da viatura, depois de passar por crises de histerismo e de epilepsia, provocadas provavelmente pelo choque de ser preso ao tentar extorquir dinheiro da família Ramos da Quinta".

Segundo Portes, no dia 10 deste mês, dona Lídia, mulher de Valdemir BeneditoRamos da Quinta, proprietário da Churrascaria Quinta e do Posto Texano, recebeu telefonema anônimo com a ameaça de que, no dia seguinte, se não fosse feito pagamento da quantia de Cr$ 500 mil, o filho Maurício seria sequestrado. "A família entrou em contato com a delegacia, que, imediatamente, comunicou o fato à Divisão de Segurança e Informações da Polícia Civil de Curitiba, encarregada desde 20 de agosto de apurar extorsões praticadas contra Amadeu Spack, outro empresário do município", revelou.

A DSI, então, montou um esquema de pagamento com a família Quinta. Ficou acertado com o autor da ameaça que o dinheiro seria entregue na terça-feira (11), no estacionamento do Supermercado das Bandeiras, depois do almoço. Moisés apareceu para apanhar o dinheiro por volta das 14h30min. Familiares dos Quinta deixaram o pacote dentro de uma lixeira, no estacionamento do supermercado. Quando Moisés pegou o pacote, policiais da DSI, espalhados em pontos estratégicos do local, apareceram, dando-lhe voz de prisão.

Apavorado, Moisés saiu em desabalada carreira, indo em direção ao posto GT. Os policiais conseguiram alcançá-lo e prendê-lo. Na revista, encontraram um cigarro de maconha e o pacote de dinheiro – que havia sido previamente numera e marcado pela polícia –, al de revólver calibre 38.

Já dentro da viatura, M sés revelou que teria arquite do o plano de extorsão c um indivíduo chamado Tor ou Tonhão, que residiria Campo do Meio. Quando a Ilcia fez menção de ir Campo do Meio é que Mois entrou em crise histérica e, go em seguida, começou a convulsões e babar, típicos s tomas de ataque epiléptico. policiais procuraram reanim lo, mas como ele não voltav si, o levaram até o Hospita Maternidade Nossa Senh do Rocio. Um dos médicos maternidade, ao examiná constatou que estava morto.

O delegado Sebastião tes disse que não há ainda sição oficial dos legistas Instituto Médico Legal examinaram o corpo sobre causa da morte de Mois Exames complementares v sendo realizados e o laud esperado para dentro de dias. O inquérito policial p segue, apurando as circuns cias da extorsão planejad da morte de Moisés. Pelo quérito, sabe-se que as am ças eram feitas principalme de um telefone público exis te próximo à sua residência bairro Bom Jesus.

Sobre as extorsões pra das contra Amadeu Spac delegado informou que p ram desde a data da morte Moisés. "No dia 25 de ago Spack se dispôs a pagar milhão de cruzeiros, a combinação prévia com a L também chamada a int nesse caso devido a dific des estruturais da Polícia de Campo Largo. Famili dele levaram o dinheiro até trecho da rodovia 277, ser Campo Largo/Curitiba, no ro do Itaqui, local indicado indivíduo que o ameaçava telefonemas, dizendo ter contratado por terceiros matá-lo. O plano naquele falhou porque houve blit polícia na área em razã assalto e roubo de camio do Supermercado Druziki" plicou Sebastião Portes.

Acidente de trânsito

Ivan Aparecido Rodrigues, 21 anos, morreu no último dia 15 devido à batida entre os fusca que vinha dirigindo e o caminhão marca VW, modelo 13.130, placa WB 5010, pertencente à firma Resineves – Resinagem Planejamento Empresa Agro Florestais Ltda, de São Paulo, que tinha ao volante o motorista Esiquiel de Oliveira Machado, 30 anos, natural de São Paulo. O acidente ocorreu por volta das 13 horas, nas proximidades do trevo secundário do bairro Itaqui, rodovia PR-423.

Esiquiel compareceu no mesmo dia do acidente, às 15h55min, na Delegacia de Polícia Civil de Campo Largo para prestar depoimento sobre o ocorrido. Disse que conduzia o caminhão no sentido da BR-277 quando o fusca de cor branca atravessou a pista, na permitindo qualquer manobra evitar a batida, pois à esquer pista havia crianças e à direit outro veículo aguardava o mento propício de atravessar gundo Esiquiel, o caminhão l do lado do passageiro do fus uma velocidade de 40 quilom por hora.

O motorista afirmou que p rou prestar atendimento à v mas os familiares que estavam perto não permitiram, ameaçar de morte. Habilitado desde Esiquiel garantiu que esta foi meira vez que se envolveu em dente de trânsito.

O delegado Erineu Seba Portes instaurou inquérito po que apura as responsabilid pelo acidente.

MÓVEIS GAIDESKI
Armários e cozinhas sob medida, móveis em geral
Fones: 292-2113 – fábrica
292-3480 - loja
Fábrica: Rua Domingos Vaz da Silva,194
Lojas: Av. Des.Clotário Portugal, 108
CAMPO LARGO – PARANÁ

Ladhialen Jeans
Onde você encontra-se com a moda.
PROMOÇÃO ESPECIAL
Você compra tudo e pode pagar em 4 VEZES SEM ACRÉSCIMOS.
Ainda ganha descontos de 5% a 20%
Jaquetas Jeans à vista, só Cr$ 2.499,90.
Calças Social à vista, só Cr$ 1.499,90.
Blusas de lã à vista, só Cr$ 2.999,90.
Camisas de flanela só Cr$ 1.999,90.
É NA BARÃO DO RIO BRANCO, 1205
FONE: 292-2592

Cliente amigo
Não esqueça de que o sucesso do médico e a cura do doente dependem da consciência do farmacêutico.
FARMÁCIA BASSO
Rua 15 de Novembro, 2.348
Fone: 292-3172

TERRA NOVA IMÓVEIS IMOBILIÁRIA
VENDE
01 casa alvenaria Popular Nova – quitada.
Chácara 6,5 alq., Rodeio.
Terreno 2 alq. Itaqui de Cima.
Lote 465m2 – 800m do Centro.
01 alq. no Bugre.
21 alq. Itambé(Redondo).
20 alq., Tamanduá.
Chácara, 10 alq. com telefone, Baisa Nova.
RUA XAVIER DA SILVA, Nº 1022
FONE: 392-1442 – CRECI 8.110

AUTO MECÂNICA BICHIBICHI
Especializada em Ford, Volks, Chevrolet e Fiat
RODOVIA DO CAFÉ, KM 121,5 – FONE: 292-2535
CAMPO LARGO – PARANÁ

Bimbo Materiais de Construção
Se você está construindo ou reformando, não deixe de consultar a mais nova opção em materiais de Campo Largo
Orçamentos sem compromisso, com aquele atendimento camarada.
Rua Joaquim Ribas de Andrade, 871, ao lado do CEPAG
FONES: 292-1250 e 392-1825

FOLHA DE CAMPO LARGO
E REGIÃO METROPOLITANA
ANO II – Nº 73 COM A CARA DA CIDADE DE 27 DE SETEMBRO A 4 DE OUTUBRO DE 1990 – Cr$ 30,00

COCEL
COMPANHIA CAMPOLARGUENSE DE ELETRICIDADE
196
Este é o telefone para atendimento de emergência da COCEL

Requião na frente

A pesquisa do Ibope divulgada no último dia 25 aponta os seguintes resultados:

REQUIÃO = 30%
RICHA = 21%
MARTINEZ = 21%

PEDU repassa recursos

O governador Alvaro Dias repassou, no último dia 20, às mãos do prefeito Affonso Portugal Guimarães, recursos da ordem de Cr$ 25 milhões do Programa Estadual de Desenvolvimento Urbano (PEDU), que serão aplicados em obras de infra-estrutura. O prefeito adiantou que dará início a um programa de pavimentação asfáltica em locais mais necessitados no município.

"Operário Paraná 90"

Altair Lopes Vieira, funcionário da Lorenzetti Porcelana Industrial Paraná S/A, foi eleito pelo Sesi/Rede Globo como "Operário Paraná 1990". A solenidade festiva de premiação ocorrerá hoje (28), às 19h30min, no auditório do Teatro do Sesi, Rua Cândido de Abreu, 222, em Curitiba.

Portho 57: concurso

A loja Portho 57, localizada na Galeria Virgínia, está promovendo o concurso "Pinte o shape e ganhe um skate". A promoção que tem o apoio da **Folha**, promete ser o maior sucesso na cidade. Veja como participar, na **página 8.**

Convocação de músicos

O Departamento de Cultura convida músicos que tocam violão, cavaquinho, bandolim e acordeon para que compareçam à sua sede, junto à Biblioteca Pública Municipal, em frente à Galeria Virgínia.

FolhaMulher

Cinco minutos todas as manhãs: é o que leva para executar esses oito movimentos que cuidam profundamente do seu rosto. É uma mistura da massagem tradicional – que ativa a circulação e aumenta a elasticidade da pele – e dashiatsu, a técnica oriental que energiza pontos vitais com a pressão dos dedos. Tudo o que você precisa para esta massagem é de um creme hidratante.

Curso para merendeiras

Página 4.

Prefeitura inaugura escola no Loteamento Rivabem II

A Escola 15 de Outubro (nome em homenagem ao Dia dos Professores), a primeira do Loteamento Rivabem II, será inaugurada amanhã (sábado), às 10 horas, em solenidade presidida pelo prefeito Affonso Portugal Guimarães. Localizada em terreno amplo (3.900 metros quadrados), o que permite ampliações, e ocupando uma área de 684 metros quadrados, a escola tem capacidade para atender 600 alunos do pré-escolar à quarta série, possuindo seis salas de aula e mais dependências administrativas. Executada pela Barca Construções Civis Ltda., sob a supervisão da Empresa Municipal de Urbanização de Campo Largo (Emlar), a obra custou Cr$ 13.029.310,00, recursos da Prefeitura e da Fundação de Desenvolvimento Educacional do Paraná (Fundepar), órgão do governo estadual. "A construção desta escola no Rivabem é mais uma prova de que estamos cumprindo nossos compromissos com a comunidade campo-larguense. A educação tem sido prioridade nesta administração", frisa o prefeito Affonso Guimarães. Neivo Beraldin, deputado estadual e candidato à reeleição, que deu o maior do seu empenho no sentido de conseguir verbas do Estado para concretizar a obra, reforça as palavras de Affonso: "Qualquer sociedade que se pretenda desenvolvida não pode desprezar o ensino. Daí a importância de mais uma escola, centro formador da criança e do adolescente". Na solenidade de inauguração estão previstas as presenças do deputado estadual Neivo Beraldin, deputado federal Max Rosenmann, Gilda Poli Rocha Loures (secretária de Educação do Estado), professora Cleusa Hichter (diretora da Divisão de 1º Grau), professora Rosemari Gimenez (da Divisão de 2º Grau) e Ubaldo Pupi (ex-secretário de Educação de Curitiba no governo de Roberto Requião), além do secretário municipal de Educação, Evaldo Tadeu Rocha, demais secretários do município e vereador Darci Andreassa, que também se empenharam para viabilizar a construção da escola no Rivabem.

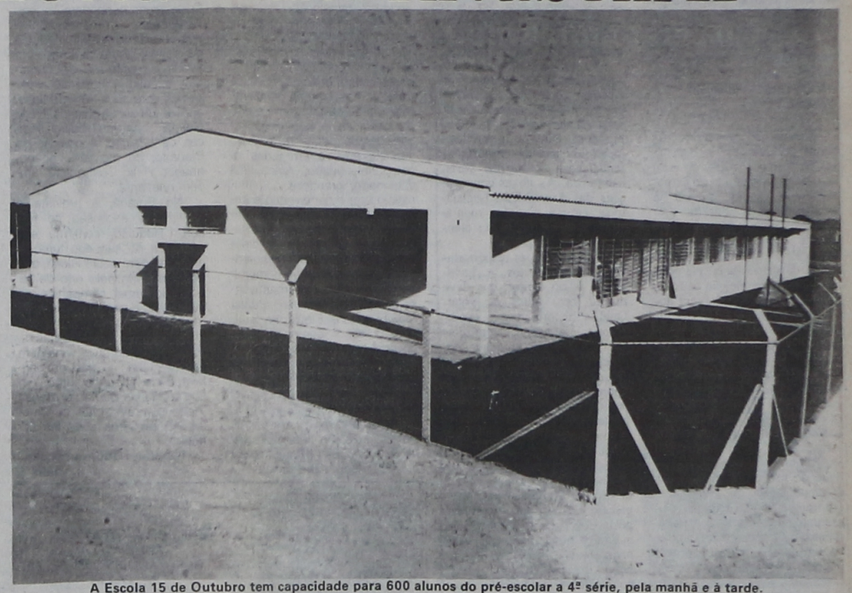

A Escola 15 de Outubro tem capacidade para 600 alunos do pré-escolar a 4ª série, pela manhã e à tarde.

Confira locais onde ocorrerá a votação na quarta-feira

Página 11

Caratuvense, grande campeão da 1ª Divisão

Grêmio Esportivo Caratuvense, campeão da temporada 90.

Ao empatar em um gol com o Estrela do Sul de Bateias, domingo último, no campo do adversário, o Grêmio Esportivo Caratuvense sagrou-se campeão da Primeira Divisão de Futebol de Campo Largo, campeonato relativo a 1990. A partida decisiva transcorreu num clima de normalidade, sem violência de ambos os lados, o que dignifica os dirigentes, atletas e torcedores do Estrela e Caratuvense, brilhantes finalistas do campeonato desta temporada. Márcio foi o goleador do Grêmio, enquanto o zagueiro Jaires marcou para o Estrela. A **Folha** parabeniza o pessoal do Caratuva pela grande conquista, ao tempo em que aplaude os representantes de Bateias pela forma leal com que disputou o título.**Página 16.**

Eleição mobiliza 5.112.793

Exatamente 5.112.793 pessoas no Estado – 41.982 em Campo Largo e 4.778 em Balsa Nova – estão habilitadas para votar na próxima quarta-feira (3 de outubro), nas eleições para o governo paranaense, de 54 deputados estaduais, 30 deputados federais e um senador. Além dos funcionários da própria Justiça Eleitoral, serão mobilizados 11.800 escrutinadores, mais 94.404 mesários, num total de 106.385 pessoas. A votação será feita das 8 às 17 horas. Para garantir a tranquilidade dos eleitores e a boa ordem dos trabalhos no dia do pleito todos os funcionários da Delegacia de Polícia Civil de Campo Largo e componentes da Polícia Militar vão dar plantão na quarta-feira, circulando nas áreas próximas das zonas eleitorais. Os candidatos e seus comitês de campanha ficam desde já avisados que a partir da zero hora do dia 1º estará proibida propaganda política. O infrator poderá ser autuado em flagrante por prática de crime eleitoral. Maiores informações sobre o pleito nas **páginas 5 e 7.**

BID em Campo Largo

No próximo dia 2 de outubro, às 9 horas, virá a Campo Largo uma missão especial do Banco Mundial (BID) que fará uma visita, acompanhada pelo prefeito Affonso Portugal Guimarães e por técnicos da Coordenadoria da Região Metropolitana de Curitiba (COMEC), às principais empresas e obras de desenvolvimento urbano do município. A visita dos técnicos do BID – que escolheram em todo o Brasil apenas três municípios – Curitiba, Bocaiúva do Sul e Campo Largo –, visa a coleta de subsídios para a elaboração de programas de desenvolvimento urbano, planejamento urbano, finanças públicas e meio ambiente e ainda verificar a possibilidade de investir recursos para a viabilização dessas obras.

Campanha tem sucesso

De acordo com avaliação preliminar do secretário municipal de Saúde, médico Sérgio Evers, a campanha de multivacinação promovida pelo Ministério da Saúde, sábado passado, alcançou mais de 80% do objetivo previsto pela Secretaria em Campo Largo. Pelos planos do secretário Evers, 10.426 crianças deveriam ser vacinadas contra a poliomielite, sendo imunizadas 9.864 crianças de zero a cinco anos. Foram aplicadas ainda 512 doses da vacina tríplice, 453 da antisarampo, 129 da BCG, 412 da antitetânica e 133 da vacina dupla (tétano e difteria). O programa de vacinação continua nos 11 postos da Secretaria de Saúde instalados no município.**Página 4.**

Max com prestígio

Considerado deputado federal sério e eficiente, sempre disposto a atender às causas justas, Max Rosenmann disputa a reeleição respaldado pelo apoio de 46 prefeitos paranaenses, entre os quais se inclui o de Campo Largo, Affonso Portugal Guimarães. Rosenmann tem colaborado ao máximo para garantir, em Brasília, o atendimento às reivindicações encaminhadas pelo Executivo campo-larguense. Seu trabalho mais recente consistiu em viabilizar o projeto de construção do Pronto Socorro Municipal de Campo Largo junto ao Ministério da Saúde. A assinatura do convênio entre a Prefeitura e o Ministério da Saúde para execução das obras deve ocorrer em breve.

10 ANOS
PROMOÇÃO DE ANIVERSÁRIO
DZ ESPORTES
Ao fazer suas compras ganhe lindas camisetas e concorra a muitos prêmios, em materiais esportivos, sorteados aos sábados pela FM Campo Largo.

ACERVO HISTÓRICO MUNICIPAL DE CAMPO LARGO - PR