Recordar é Viver

Lauro Perussolo

O "Recordar é Viver" homenageia desta vez a equipe juvenil do Internacional, em 1948, com foto tirada no antigo Estágio "José Pedro Caropresso", onde atualmente fica a sede da Prefeitura. Estão em pé, da esquerda para direita, Manequinho, Jacob Büsmayer (de saudosa memória), Eros, Juarez, Dingo, Belão, Maia, Celso, Alberto e Maurilio. Agachados, na mesma ordem, estão Nando, Enedir, Costinha, Vande e Chiquinho.

Manequinho era o treinador da equipe, que tinha como supervisor o Jacob. O Manequinho desde muito cedo começou a jogar pelo Internacional, sendo juvenil, aspirante e titular, conquistando muitos títulos. O Manequinho, como atleta e treinador de amadores, conseguiu o máximo: ser campeão da Liga e Taça Paraná.

Jacob Büsmayer foi um dos fundadores do Internacional, fez parte de muitas diretorias e chegou a ser o presidente do clube por muitos anos. O Jacob vivia o Internacional as 24 horas do dia, sendo considerado um dos responsáveis pelo grande nome que essa agremiação conseguiu no cenário esportivo paranaense.

Juarez começou muito jovem a treinar entre os juvenis do Intenacional, conseguindo muitas vitórias, como a do dia dessa foto, quando venceram o 18 de Copacabana por dois a zero.

Dingo não foi um craque, mas um jogador de muita garra, que não tinha medo de cara feia e entrava nas jogadas com muito vigor, ganhando quase todas.

Belão tinha um futebol eficiente, tanto que alcançou um lugar também no time de aspirantes do "tigre" campo-larguense.

Maia, garoto esperto em matéria de bola, foi de muita utilidade para a equipe juvenil do "tigre" campo-larguense.

Celso, além de jogar no juvenil, também atuou pelo segundão do Internacional, conquistando muitas vitórias.

Alberto Klemes desde muito jovem torcia pelo Internacional e logo foi treinar com os garotos do juvenil e participar do time treinado por Manequinho e Maurilio. O futebol deste atleta mostrou-se tão bom, que logo passou para o time de cascudos e titular do "tigre" campo-larguense. Por muitos anos jogou no Internacional, conquistando muitos títulos. Jogava como centroavante e muitos gols marcou.

Maurilio foi sem sombra de dúvidas um dos maiores jogadores de Campo Largo, que depois se dedicou a treinar times.

Nando Castagnoli logo passou para o segundo quadro e titular, sendo um dos artilheiros da época. Este jogador também jogou pelo "leão" da Baixada, sempre como centroavante, marcando vários gols.

Enedir Borges (de saudosa memória) pertenceu a uma família de grandes atletas, a começar pelo seu pai, o João Borges de Carvalho, um "senhor" beque central, os irmãos Santo, Borginho e Ivo. O Enedir jogava como zagueiro de área e também como lateral pela direita.

Costinha jogou como goleiro na equipe juvenil, segundo quadro e também no titular. Este atleta era de uma dedicação fora do comum, pois nunca faltava aos treinos, sempre se empenhando ao máximo para estar sempre em forma. O Costinha conquistou muitos títulos pelo "tigre" campo-larguense. Além de jogar um bom futebol, ele apitava partidas em campos de nossa cidade, com muito acerto. Ainda nos dias atuais ele apita jogos realizados no campo dos Bodegueiros, no Itaqui de Cima, sempre com muita precisão.

Vande Braga (de saudosa memória) foi jogador do "tigre" nos juvenis e depois participou das equipes secundárias, sempre com muita raça e garra. Não foi craque, mas pela sua força de vontade e empenho foi de grande valor para o Internacional.

Chiquinho, depois de passar pela equipe de juvenis, subiu para o segundo time e não demorou para ser titular. O Chiquinho jogou muitos anos pelo Os 18 de Copacabana. Nessas duas agremiações, ele conseguiu muitos títulos.

A fotografia que deu origem a esta matéria pertence ao álbum de recordações do prezado amigo e vereador Alberto Klemes, a quem nossa reportagem muito agradece.

Fanático enfrenta Araucária

Depois da vitória diante do América de Ponta Grossa, no campo do adversário, a representação de juniores do Fanático receberá a visita do time do Araucária, neste domingo (8), no Estádio dos Eucaliptos, na abertura do segundo turno da 7ª Taça Paraná de Juniores.

A classificação da chave em que figura o Fanático, no primeiro turno, foi essa: 1º lugar — Palmeira (7 pontos ganhos), 2º — Colombo (5 pontos), 3º — Fanático (4 pontos), 4º — Araucária (3 pontos) e 5º — América (1 ponto). Como se pode observar, é extremamente importante que o Fanático vença essa partida de domingo, para continuar com chances de classificação à segunda fase da Taça Paraná.

Segundona reduzida a cinco time

Apenas cinco equipes — Guarani, Graciosa, São Luiz, Saad e Grêmio Esportivo Mineiros — vão disputar o Campeonato de Futebol da Segunda Divisão de Campo Largo, cujo torneio início ocorrerá neste final de semana, no Estádio "José Pedro Caropresso", do Internacional. A primeira rodada está marcada para o próximo dia 13.

O campeonato terá dois turnos, com disputa em pontos corridos que apontará o primeiro colocado, que levará um ponto de vantagem para as finais, a serem jogadas por este time vencedor dos dois turnos e o vencedor da melhor de três entre o segundo e o terceiro lugar.

Como se pode observar, a Segundona campo-larguense não terá equipes conhecidas como o Bugrense, Cabana de Balsa Nova, Rio Verde, Rio Negro, Garotos Unidos e outras que, em anos anteriores, chegaram a formar grupos com seis agremiações cada.

Caratuvense X Palmei

Neste final de semana, serão conhecidos os dois times do Grupo B que continuarão na disputa da 28ª Taça Paraná. Em Pinhais, no Estádio do Marna, Corinthians de Piraquara enfrentará o América de Ponta Grossa, que necessita da vitória para obter a sua classificação. No outro jogo, em Palmeira, a representação local da Associação Atlética Palmeira define sua situação diante do Grêmio Caratuvense.

Ao Palmeira só i interessa e, claro, diante de sua torcida como o favorito. O vense deverá atuar con la, procurando surp seu adversário nos co ques. Certamente que dro do Caratuva Palmeira para conquis tória, mas, em func circunstâncias o en bém será um bom res

Goleada em Pinhai

O Grêmio Caratuvense obteve excelente resultado domingo passado (1º), em Pinhais, no Estádio do Marna, goleando o Corinthians de Piraquara por 4 X 1, pela 28ª Taça Paraná. O técnico Neno exigiu bastante de seus comandados durante a semana, realizando treinos coletivos para entrosar melhor o time, o que acabou se refletindo no desempenho na partida, quando o Caratuvense apresentou futebol solidário e aplicado.

Já na primeira etapa o time do Caratuva saiu na frente com gols de Ito e Vanil. No segundo tempo, o Corinthians esboçou uma pequena marcou o seu tento d mas se viu obrigado espaço diante da rioridade do Caratuve ampliou o marcador de Tile e Casemiro. O resultado, o Grêmi vense está pratica sificado para a seg da Taça Paraná.

O Caratuve nita vitória diante rinthians de alinhou com Giovan ro, Marcão, Marcelo Ito, Edgar e Tile Ney, Vanil e Tião.

Primeira vitória

A equipe de juniores do Fanático foi até Ponta Grossa no último dia 1º e venceu ao representante local, o América, por 2 X 0 dentro da 7ª Taça Paraná da categoria. O time comandado pelo técnico Laurinho, em quatro partidas pela competição, empatou com Araucária e Palmeira, perdeu para Colombo e agora derrotou o bom time da "Princesa dos Campos".

Depois da derrota por 3 X 0 diante do Colombo, o técnico Laurinho, juntamente com o supervisor Haroldo Hein, reuniu os juniores do Fanático, explicando que o resultado negativo faz parte de uma competição, não sendo motivo para desânimo recuperação depend própria equipe. O dia rece ter mexido com jovens atletas fan que voltaram a apres bom futebol diante d ca e ainda têm possi de classificação para etapa da Taça Paran niores.

Na vitória contra rica em Ponta Grossa tico mandou a seguinte formação res: Mosca; Adrian Tiquinho e Colatuss nhos, Adriano II e Celso (Márcio Robe roldinho (Dreger) Bateias.

SALARIAL — Os dores têm prazo até feira (16) para o to do abono salarial do gosto, que é de Cr$ para quem ganhava até ,71 em março; de 21% salário de março para ahava de Cr$ 91.245,72 170 mil; e de Cr$ para quem ganhava $ 170 mil em março.

III - Nº 121

omenagem ao padre Boleslau

sta sexta-feira (13) às 18 em sessão solene na Câ- Municipal, o padre Boles- receberá o título de o Honorário de Campo Entrevista na página 4.

Feira de Artesanato

liza-se hoje (13) e ama-), na Praça da Matriz, a e Artesanato, com 53 ex- s. Ao final da feira serão s vários brindes entre os dores. Na reunião prepa- alizada terça-feira (10) io municipal da Indús- mércio, Jurides Caldart, o nome do novo coor- para o Programa Nosso: alli, que deverá ser os próximos dias. O a Nosso é a entidade move a feira de artesana- mpo Largo.

Pinte o 7 na Rua XV

Oficina de Artes Plásticas retaria Municipal da Cul- sportes e Turismo, estará endo em outubro, como as comemorações da Se- a Criança, atividades de livre, partindo de recur- ais e sonoros e com opçõ- variadas técnicas. As es serão realizadas no o da Rua XV de Novem- frente às Lojas Central, carão expostos os traba- 3 — das 9 às 11 e das 14 oras; dia 4 — das 9 às 11 e s 16 horas; e dia 5 — das 30min. O "Pinte o 7, Pin- a Rua" tem o patrocínio as Central, com o apoio as Acrilex e Pincéis

rínciпe em ampo Largo

antar promovido mensal- pela Associação Comer- dustrial de Campo Largo ste mês será realizado no salão nobre da Funda- etti, às 19h30min, con- m convidado especial: Bertrand de Orleans e descendente direto de o II, que fará uma pa-

Resultado le sorteio

sultado da rifa promovida scola Estadual "Diá- dgar Marochi", segunda-): liquidificador para o nº ssinado por Joelma Vru- olcha de cetim para casal, na M. A. Spack; relógio de, 1302, Rosei Cequinel; aperitivo, 1553, Eunice L. o; jogo de chá, 1200, Joli- Ramos; chuveiro, 246, o de P. Leal; mangueira, ês Gardin; toalha de ba- 22, Clotilde Barszs; toalha a, 235, Bruno Soares; e dora infantil, 1463, Anto- los Ferreira.

Jogos dos abalhadores

VII Jogos Abertos dos adores serão realizados e outubro a 2 de novem- ora com várias modifica- regulamento, facilitando pação das empresas. Ins- informações detalhadas Olímpica "Antonio La- raga", telefone 292-1161, 4.

FOLHA DE CAMPO LARGO
E REGIÃO METROPOLITANA
COM A CARA DA CIDADE
DE 13 A 19 DE SETEMBRO DE 1991 - Cr$ 250,00

INDENIZAÇÃO — O cirurgião plástico Ilias Zacarias Roth, de Curitiba, foi condenado pela Justiça a pagar indenização de Cr$ 3,15 milhões por imperícia médica. Em 1986, Roth fez uma cirurgia nos seios e abdômen de uma mulher, que ficou "visivelmente mal feita", diz a advogada da paciente, cujo nome não quis revelar.

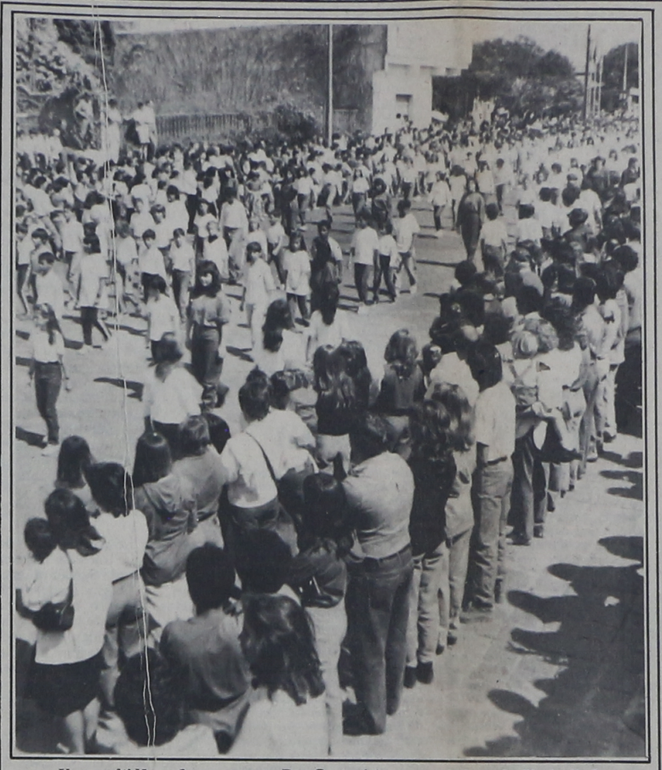

Uma multidão se fez presente na Rua Centenário para assistir ao desfile do dia 7.

Desfile cívico do 7 de Setembro

Centenas de pessoas compareceram à Rua Centenário, no dia 7, pela manhã, para assistir ao desfile cívico comemorativo dos 169 anos de Independência do Brasil. Estudantes de escolas municipais e estaduais localizadas em Campo Largo, Guarda de Honra da 3ª Cia do Batalhão da Polícia Militar, Guarda Mirim municipal, Grupo Escoteiro "Barro Vermelho", grupos de capoeira e karatê e integrantes do Corpo de Bombeiros local participaram do desfile. Segundo o prefeito Affonso Portugal Guimarães, "foi gratificante ver os alunos das escolas municipais desfilando diante de um público bastante significativo, o que demonstra o elevado espírito cívico da população campo-larguense. Outro motivo de gratificação foi observar a participação do Grupo Escoteiro Barro Vermelho, Fanfarra do Bom Jesus e Banda Municipal, formados com o apoio direto da Prefeitura". Mas o prefeito fez ressalva a alguns aspectos que considerou negativos: "A organização deixou muito a desejar, tendo o desfile um tempo de duração excessivo, o que causou desconforto para as crianças e o público. Além disso, é de se lamentar a ausência do pelotão dos ex-pracinhas, bastante sentida". **Páginas 3, 8 e 9.**

Show de patinação na Vila Olímpica

Neste sábado (14), a partir das 20 horas, o melhor show de patinação artística do país, o "Skating Follies", estará sendo apresentado na Vila Olímpica "Antonio Lacerda Braga", numa promoção da Secretaria Municipal da Cultura, Esportes e Turismo. Dez por cento da arrecadação com o espetáculo serão revertidos para a Creche Mariinha. O ingresso custa Cr$ 1 mil para adultos e Cr$ 600,00 para crianças de 4 a 12 anos. Menores de 4 não pagam entrada. **Página 5.**

Inscrições ao "Portal da Louça"

A Prefeitura, através da Secretaria Municipal da Indústria e Comércio, abriu inscrições ao concurso público para profissionais nas áreas de Arquitetura, Engenharia Civil e Comunicação Visual, tendo por objetivo selecionar projeto do "Portal da Louça", a ser executado às margens da BR-277, sentido Ponta Grossa/Curitiba, próximo ao Viaduto da Rondinha. As inscrições podem ser feitas na Secretaria da Indústria e Comércio (Rua Rui Barbosa, 1.232, fone 292-1484), das 13 às 17 horas, até 20 deste mês. Maiores informações, bem como o regulamento do concurso, podem ser obtidos na própria Secretaria.

ODONTOLOGIA

Chega em Campo Largo o primeiro especialista em Ortodontia (aparelhos)

A convite do cirurgião-dentista Achilles Munaretto, estará prestando atendimento no Centro Odontológico de Campo Largo o Dr. Jose Martins Bianeck, especialista em Ortodontia. Com mais de 10 anos de experiência profissional e curso de especialização pela Faculdade de Odontologia de Bauru (SP), o Dr. José Bianeck vem preencher uma lacuna há muito sentida pelos profissionais da área odontológica e principalmente pelos campo-larguenses, que precisavam se deslocar até Curitiba para receber tratamento especializado em correção dos dentes.

Estrada Velha da Ferraria vai ser asfaltada

Uma boa notícia para os moradores do distrito da Ferraria: o prefeito Affonso Portugal Guimarães, na audiência que teve com o governador Roberto Requião, dia 5, no Palácio Iguaçu, conseguiu a garantia da pavimentação do trecho de 2.650 metros de extensão, entre a Escola Padre Natal Pigato e a barragem da Sanepar, no Passaúna. Este trecho é o que não foi asfaltado na estrada de ligação entre a Ferraria e o Caratuva, inaugurada em 1988 pelo então governador Alvaro Dias. O prefeito Affonso Guimarães destacou que no encontro com Requião reiterou antigos pleitos do município, entre eles também o recapeamento asfáltico de cerca de 5.500 metros da estrada estadual Campo Largo/Itaqui e sistema de abastecimento de água para as localidades de Cercadinho e São Luís. Sobre o asfaltamento na estrada Ferraria/Caratuva, Affonso enfatizou que este é um pedido do vereador Dilço Cruzara, em nome de lideranças e da população daquela comunidade, aos quais Cruzara representa politicamente como vereador. A obra será realizada pelo Departamento de Estradas de Rodagem (órgão da Secretaria de Estado dos Transportes), que, inclusive, já enviou técnicos para verificar o estado da estrada. A autorização para os serviços foi dada pelo governador Roberto Requião, o que pressupõe execução dentro de pouco tempo.

Resultado de concurso público da Prefeitura

Página 12

Greve na CEF e BB

A Caixa Econômica Federal está fechada desde 4ª-feira.

Os funcionários da Caixa Econômica Federal (CEF) e do Banco do Brasil (BB), agências de Campo Largo, entraram em greve por tempo indeterminado, cumprindo decisão de assembléias das categorias realizadas em Curitiba respectivamente nos dias 9 e 11. A reivindicação básica dos funcionários da CEF é um reajuste salarial de 320%, tendo em vista que as perdas registradas desde 1989 já atingem 520%. A direção da Caixa, até ontem (12) pela manhã, de acordo com os bancários, não havia modificado sua proposta de 70% escalonados em parcelas de 35% este mês e 35% em novembro. O indicativo de greve na CEF vem de agosto, quando os bancários buscaram negociação, sem resultados. Pelas informações de servidores da CEF, desde setembro do ano passado que não têm reajuste salarial. Em Curitiba, os bancários realizam assembléias diárias, desde a deflagração da greve, no dia 10, para avaliar o movimento e tomar novas decisões.

EXCLUSIVIDADE

topete topete topete