Recordar é Viver

Lauro Perussolo

Em 1946 no Estádio José Pedro Caropresso onde hoje está a Prefeitura Municipal, foi tirada a fotografia antes da partida amistosa. Naquela época um dos grandes entusiastas do esporte campolarguense Nelson Parissi (de saudosa memória), estava sempre presente aos treinos e acontecimentos esportivos que envolvessem o Internacional, equipe de seu coração. O Parissi foi treinador dos jovens do tigre, massagista, roupeiro e fez parte da diretoria sempre com dedicação, por isso deixou muitas saudades nos meios internacionalistas pela forma engraçada de torcer e vibrar com o alvi negro.

Estão na foto Nelson Parisi, Teixeira, Borginho (de saudosa memória), Bauer (Antonio Torres), Elias, Zizo, Raul, Renato, Maurílio, Manequinho, Maneco do Rachão e Santo. Destes atletas, alguns foram por muitos anos destaques no futebol campolarguense, como o Borginho, estupendo meio campista; Baur lateral diretiro de grande valor técnico; Renato grande meio campista e centro avante que jogou no Internacional, 18 de Copacabana e Agremiação Porcelana Steatita; Maurílio além de jogar no tigre, foi campeão do Paraná no centenário de nosso estado, atuando pelo Clube Atlético Ferroviário e depois foi muitas vezes campeão, como treinador.

Manequinho extraordinário jogador que passou pelo alvi negro, depois foi se consagrar como o treinador que mais títulos conseguiu no comando técnico do Fanático; Maneco do Rachão zagueiro de grande valor que começou jogando no 18 de Copacabana, passou pelo tigre atuando sempre com muita garra, superando muitos zagueiros da época; Santo Borges ponteiro esquerdo que começou sua carreira no juvenil do tigre, passou pelo aspirantão e logo estava vestindo a camisa titular do tigre, sendo temível pelos chutes fotes e certeiros. Durante muitos anos o Santo foi um dos grandes artilheiros do Internacional, mostrando todo seu potencial no arremesso com a perna esquerda. A fotografia que estamos publicando pertence ao álbum de recordações de Antonio Torres.

Neste domingo tem Interfan no José Pedro Caropresso

Neste domingo pela terceira rodada do returno do atual certame, acontecerão três jogos muito importantes para a classificação das equipes para a segunda fase, mas um deles chama a atenção do público, porque trata-se do clássico entre Internacional e Fanático, que é disputado desde 1948. Os demais jogos serão Primavera e Unidos, no Estádio Luiz Poleto e no Estádio João Sarnsoki entre Grêmio Caratuvense e União Ferraria.

O clássico Interfan será no Estádio José Pedro Caropresso e desperta a atenção de todos que gostam de futebol, porque os alvi negros e tricolores lutam muito quando se encontram e por isso um grande público deverá estar presente. O Fanático vem de uma vitória um pouco magra do Grêmio Caratuvense e o Internacional com uma vitória importante diante do Primavera no Bugre. O alvi negro ainda conta com a estréia no clássico diante de sua torcida. O Fanático precisa melhorar sua forma e atuar com mais garra e determinação, porque se atuar como fez contra o Grêmio vai ter muitas dificuldades diante de seu maior rival.

Outra partida das mais importante vai acontecer entre Primavera e Unidos, porque o time do Zézo está super embalado pelas três vitórias conseguidas diante das fortes equipes do Fanático, Internacional e Ferraria, e vai ao Bugre com o propósito de sair de lá com um resultado positivo. O Primavera perdeu dois jogos dentro de uma normalidade, jogando aquilo que sabe e pode não contou com um pocuo de sorte por exemplo, diante do Internacional quando perdeu e vai jogar naturalmente com o Unidos e espera uma vitória.

A grande arma do presidente Lino Hamm, é a união, força física, garra e luta de todos os seus atletas, que fazem das tripas coração e os resultados estão aí para mostrar que em amador isto vale e muito, a técnica fica por conta dos profissionais. O time do Unidos entrou no campeonato para competição e não demonstração, assim disse o seu comandante e o grande objetivo é ficar entre as quatro melhores equipes.

É assim que o Unidos vai jogar domingo diante do fortíssimo Primavera. No Caratuva o Grêmio vai receber a visita do vizinho União Ferraria para fazer o clássico interbairros, onde os dois times além da grande rivalidade, precisam de uma reabilitação, já que os dois foram derrotados na última rodada. O Grêmio perdeu para o Fanático por erros próprios, e seu treinador espera diante do União Ferraria que não aconteçam as mesmas falhas, principalmente no ataque e que seus pupilos procurem controlar melhor os nervos.

O União através do treinador Neno, que além de grande conhecimentos, um equilíbrio emocional muito grande, com certeza não se abalou pela derrota diante do Unidos e agora vai buscar os dois pontos diante do Grêmio, para marcar dois pontos e ficar entre as quatro melhores equipes.

Primavera e Fanático são os primeiros entre os cascudos

Entre as equipes de aspirantes nesta segunda rodada o returno, aconteceram estes resultados: No Estádio da Baixada o Fanático conseguiu uma vitória das mais fáceis diante do Grêmio Caratuvense por quatro a zero. Os tentos fanaticanos foram marcados por Cassiano, Arrebentinha, Marcio Bateias e Marcio Bubniak.

No Estádio João Sarnoski, no Caratuva, na preliminar Unidos e União Ferraria, empataram em um gol, em partida com muito equilíbrio. No Estádio Luiz Poleto aconteceu o jogo mais emocionante entre os cascudos desta rodada, entre Primavera e Internacional, porque o time visitante depois de duas falhas da defesa, marcou dois gols. Com dois a zero o técnico Pedro Soék, teve que usar sua grande arma secreta, o atleta Milico, que entrou e deu outra forma de jogo em sua equipe. Com isso, o Primavera marcou o primeiro gol através dele, Milico empatou com um bonito gol de Célio e virou o placar com outro gol de Peninha. Vitória do Primavera que segue assim em primeiro lugar entre os cascudos na tábua de classificação.

Neste final de semana acontecerão três jogos nas preliminares, às 13h30min, Estádio José Pedro Caropresso, Internacional X Fanático; Estádio Luiz Poletto, Primavera X Unidos; Estádio João Sarnoski, Grêmio Caratuvense X União Ferraria.

A classificação: 1.ª lugar — Primavera e Fanático, com 12 pontos; 3.ª lugar — Unidos com 7 pontos; 4.ª lugar — União Ferraria com 5 pontos; 5.ª lugar — Grêmio Caratuvense, com 4 pontos; 6.ª lugar — Internacional com 2 pontos.

Fanático vence o Grêmio e Internacional bate Primavera

A segunda rodada do segundo turno do atual campeonato campolarguense, foi realizado no último domingo, onde estiveram presentes as seis equipes que estão participando deste certame onde as quatro melhores por pontos ganhos serão classificadas para a outra fase.

Por isso todos os jogos são importantes para todas as equipes porque a marcação de pontos com vitórias ou empates irão dando condições as equipes. A grande sensação deste segundo turno está sendo as equipes do Unidos que venceu ao Internacional e União Ferraria pelo placar de dois a zero, mostrando todo seu potencial não muito técnico. O Unidos jogou diante do União Ferraria, fazendo assim o clássico do distrito, no Estádio João Sanoski e a partida foi duramente disputada.

O Unidos tem uma defesa muito forte na parte física, onde seus dois zagueiros e os laterias também são marcadores, com isso fica difícil a invasão dos atacantes do time adversário, isto ficou provado diante do Fanático, Internacional e agora com o União.

O União Ferraria começou o campeonato sentindo muitas dificuldades para a escalação, depois melhorou sua forma de jogar vencendo dois jogos, mas com o Unidos, não repetiu suas melhores atuações. Vitória de dois a a zero para o Unidos, que assim está caminhando rumo à classificação. O trio de arbitragem esteve regular errando algumas vezes mas não teve influência no marcador. Na preliminar aconteceu o empate em um gol.

No segundo jogo no Estádio da baixada, o Fanático jogou mal diante do Grêmio Caratuvense e só venceu por que o pessoal do Caratuva, não soube aproveitar a má fase do tricolor e vencer, porque o jogo foi fraco tecnicamente.

Nos primeiros movimentos já deu para notar que o técnico está passando uma fase mais difícil, pois não está conseguindo mostrar aquele futebol que jogou nas primeiras rodadas. Muitos jogadores do Fanático estão atuando fora de forma e com falta de determinação e os resultados negativos estão mostrando isso. O Grêmio começou jogando de forma desinteressada, e não soube aproveitar, pois poderia tranquilamente marcar três gols ainda no primeiro tempo.

No primeiro tempo o Marcelo Souza marcou para o Grêmio depois de uma pichotada da defesa do leão e o ponteiro direito Dirceu em três oportunidades podia ter liquidado a fatura. Para terminar o zagueiro Taio foi expulso por uma falta técnica ainda no primeiro tempo.

Para o segundo tempo esperava-se que as duas equipes melhorassem, mas nada disto aconteceu a partida foi de arrasto, até que o árbitro marcou uma penalidade máxima a favor do Fanático, muito contestada por todos do Caratuvense. Depois de muitos empurrões e peitadas no apitador, a falta cobrada e comevertida por Maranhão, empatando assim a partida A partir desta penalidade as coisas ficaram difíceis para o árbitro Edilson Martins, que não conseguiu o equilíbrio emocional e se perdeu quando teve que sair correndo para não ser agredido fisicamente pelos atletas do Grêmio.

E para conhecimento de todos queremos dizer que como auxiliar estava o árbitro campolarguense Edson Aleixo, que tem dado verdadeiras aulas de como se dirige uma partida. Tem que apitar aqueles que estão bem, é como um treinador que tem um super craque no time, tira para colocar outro alteta que tem muita vontade de jogar. Mas no final, o Maranhão que é um grande jogador decidiu a partida a favor do Fanático depois de uma jogada do Vanil pela esquerda, marcando o gol da vitória.

No segundo jogo no Estádio da baixada, o Fanático jogou mal diante do Grêmio Caratuvense e só venceu por que o pessoal do Caratuva, não soube aproveitar a má fase do tricolor e vencer, porque o jogo foi fraco tecnicamente.

Nos primeiros movimentos já deu para notar que o técnico está passando uma fase mais difícil, pois não está conseguindo mostrar aquele futebol que jogou nas primeiras rodadas. Muitos jogadores do Fanático estão atuando fora de forma e com falta de determinação e os resultados negativos estão mostrando isso. O Grêmio começou jogando de forma desinteressada, e não soube aproveitar, pois poderia tranquilamente marcar três gols ainda no primeiro tempo.

No primeiro tempo o Marcelo Souza marcou para o Grêmio depois de uma pichotada da defesa do leão e o ponteiro direito Dirceu em três oportunidades podia ter liquidado a fatura. Para terminar o zagueiro Taio foi expulso por uma falta técnica ainda no primeiro tempo.

Para o segundo tempo esperava-se que as duas equipes melhorassem, mas nada disto aconteceu a partida foi de arrasto, até que o árbitro marcou uma penalidade máxima a favor do Fanático, muito contestada por todos do Caratuvense. Depois de muitos empurrões e peitadas no apitador, a falta cobrada e comevertida por Maranhão, empatando assim a partida A partir desta penalidade as coisas ficaram difíceis para o árbitro Edilson Martins, que não conseguiu o equilíbrio emocional e se perdeu quando teve que sair correndo para não ser agredido fisicamente pelos atletas do Grêmio.

E para conhecimento de todos queremos dizer que como auxiliar estava o árbitro campolarguense Edson Aleixo, que tem dado verdadeiras aulas de como se dirige uma partida. Tem que apitar aqueles que estão bem, é como um treinador que tem um super craque no time, tira para colocar outro alteta que tem muita vontade de jogar. Mas no final, o Maranhão que é um grande jogador decidiu a partida a favor do Fanático depois de uma jogada do Vanil pela esquerda, marcando o gol da vitória.

No segundo jogo no Estádio da baixada, o Fanático jogou mal diante do Grêmio Caratuvense e só venceu por que o pessoal do Caratuva, não soube aproveitar a má fase do tricolor e vencer, porque o jogo foi fraco tecnicamente.

Nos primeiros movimentos já deu para notar que o técnico está passando uma fase mais difícil, pois não está conseguindo mostrar aquele futebol que jogou nas primeiras rodadas. Muitos jogadores do Fanático estão atuando fora de forma e com falta de determinação e os resultados negativos estão mostrando isso. O Grêmio começou jogando de

dio Luiz Poleto, o Primavera local recebeu a visita do Internacional com os dois times precisando de uma reabilitação, porque os dois foram derrotados na rodada inicial do returno. O Primavera quando joga em seu estádio é uma equipe forte, principalmente na marcação, diante do tigre Seu treinador Deco conhece muito bem o adversário. O alvi negro foi até o Bugre sabendo que teria pela frente um time muito aplicado e determinado, mas contava com todos seus titulares e ainda com a estréia do novo treinador Luiz Carlos (Goiaba) e isto foi importante para o tigre.

Aos 18 minutos do primeiro tempo o zagueiro Alemão conseguiu a abertura de contagem para o Internacional que deu nova forma de atuar no alvi negro. Durante o primeiro tempo o jogo foi equilibrado, com jogadas que tinham oportunidades de marcação de gols de ambos os lados, e aos dez minutos o ponteiro esquerdo Agnaldo empatou a partida e o Giovani não viu por onde passou o balão de couro.

Naquelas alturas o jogo mudou emocionante, com as duas torcidas vibrando muito, empurrando assim sua equipe para a vitória. Somente aos 30 minutos o campista Osiris conseguiu o segundo gol, depois de um cruzamento.

Os minutos finais foram de arrepiar, porque o tigre procurou manter o placar, o Primavera lutou para chegar ao empate. Mas o placar ficou dois a um para o alvi negro campolarguense, que assim marcou dois pontos importantes na classificação.

O trio de arbitragem foi muito bom com José Carlos Newdorf como árbitro principal sendo auxilaido por Gerson Coltro e Oscar Portela.

INTERNACIONAL 2 X PRIMAVERA

INTERNACIONAL — Giovani, Luiz Carlos, Pedro, Alemão, Nilson, Marcos, Fabio, Osvaldo, Décio, Osiris, Carlos, técnico Luiz Carlos.

PRIMAVERA — Mozico, Volnei, Jaires, Tile, Labari, Elcio, Bastião, Paulo, Corujinha e Agnaldo, técnico Déco

Campeonato Paranaense de Futebol

Os jogos pelo campeonato paranaense de futebol da primeira divisão de profissionais neste domingo serão estes: no Estádio Major Coltro Pereira, acontecerá o jogo entre o Atlético e Paraná Clube em partida dás mais importantes, porque as duas equipes estão bem. No Estádio Valdomiro Gelinski em Gurarapuava o Batel recebe a visita do Cascavel em partida muito equilibrada. No Estádio do Café, Londrina joga com o Coritiba e, quando estes dois clubes se enfrentam os jogos são bem disputados e o time do Norte tem mostrado que gosta de vencer o coxa.

Em Bandeirantes no Estádio Luiz Meneguel, o União vai enfrentar o Irati e jogando em casa o time da terra do açucar normalmente consegue ótimos resultados.

O time de Peróla do Sul terá que jogar muito bem para conseguir um bom resultado, talvez através de um empate.

Futebol de Salão no Jardim Social

Na cancha do Jardim Social foi realizado o campeonato de futebol de salão. Depois de muftos jogos ficaram classificados para as finais as equipes do Grêmio Esportivo Jardim Social e Independente, que fizeram o último jogo onde o Grêmio mostrou todo seu potencial técnico, vencendo por 15 a 10, em uma partida onde os ataques estiveram muito bem. Depois do jogo, Pedrinho fez a entrega do troféu ao time vencedor.

GRÊMIO — Marcão, Jeca, Elzio, Celio, Reginaldo, Toinho (Nilton) e Tonho.

INDEPENDENTE — Oscar, Tinho, João Gilberto, Delei, Balú, Japonês, Elói e Air.

Classificação entre equipes titulares

Depois dos resultados verificados no dia 17, pela segun da rodada do returno a classificação entre as equipes titulares ficou assim:

1.ª lugar — Fanático com 10 pontos ganhos; 2.ª lugar — Internacional, 9 pontos; 3.ª lugar — Unidos, com 8 pontos; 4.ª lugar — Primavera com 7 pontos; 5.ª lugar — União Ferraria com 6 pontos e 6.ª lugar — Grêmio Caratuvnese com 2 pontos.

Pela categoria aspirantes (segundo quadro) a classificação ficou assim:

1.ª lugar — Primavera e Fanático com 12 pontos; 2.ª lugar — Unidos com 7 pontos; 3.ª lugar — União Ferrari com 5 pontos; 4.ª lugar — Grêmio Caratuvense com 4 pontos e 5.ª lugar — Internacional com 2 pontos.

A classificação entre os titulares no campeonato de Balsa Nova até a presente data e com uma rodada para chegar ao final da primeira fase está assim:

1.ª lugar — Misto e São Luiz com 12 pontos ganhos; 2.ª lugar — C. A. Bugrense com 11 pontos; 3.ª lugar — Corcovado com 10 pontos; 4.ª lugar — Vila Nova com 9 pontos; 5.ª lugar — União Rodeio com zero ponto.

Os possíveis semifinalistas São Luiz, Misto, Bugrense e Corcovado.

CimapaR
Artefatos de Cimento
Fabricamos também tubos de concreto com diâmetro de 20cm a 1.50
Bloquetes, lajotas, alambrados, meio-fio, palanques, lajes pré-moldadas
Estrada para Balsa Nova, 1.500
Próximo Trevo Araucária-Balsa Nova
Telefone: (041) 292-1250 e 292-2492

ANUNCIE NOS CLASSIFICADOS DA FOLHA
292-3848 OU 392-1331

GADENS
GADENS
Materiais para Construção
Onde você encontra tudo para sua construção com economia e certeza de qualidade.
Avenida Padre Natal Pigato, 1581
Fone: 292-1621

ESCRITÓRIO DE ADVOCACI
Maria Cristina Caman
Advocacia Trabalhis Civel, família em ger cobranças, Inventári e outros
R. Dom Pedro II, 147
Fone 392-1287

Dra. Sônia Maria Barbosa Braga
Psiquiatria Psicoterapia
Rua do Centenário, 207
Fone: 292-1954
Consultas com hora marcada de segunda a sexta, das 8 às 12h

FCL FOLHA DE C. LARGO ANO 6
253 COM A CARA DA CIDADE DE 29 DE ABRIL A 05 DE MAIO - CR$ 400,00

Aviso

Atenção senhores usuários do caminhão do lixo das seguintes localidades: Vila Operária, Vila de Lourdes, Vila Otto, Vila Elizabeth, Vila Bancária, Lot. Mina Clara Huber, Vila Sto Antonio, Lot. Flávio, Vila Solene e Vila Antonio Portela. Por motivo de força maior, a partir de segunda-feira (2), o caminhão do lixo passará nos dias consumeiros, porém no período da tarde. Esta mudança acontecerá durante um período de 30 dias.

Convite

A Prefeitura de Campo Largo, através da Secretaria Municipal de Saúde e Bem Estar Social, convida a população a participar da VI Semana de Prevenção e Promoção da Saúde Materno Infantil, a ser realizada dia 4 de maio, das 19h30min às 22 horas. O tema abordado será Climatério e a programação consta de palestras proferidas pela Drª Valderez Parolin Teixeira, Dr. Rosires Pereira de Andrade, Dr. Laerte de Oliveira, Dr, Maurilio Pinto e Dr. Luiz Henrique S. Piel.

Jantar

A Creche Anjo da Guarda promove para o dia 13 um sensacional jantar dançante com animação de Beppi e seus Solistas. O cardápio consiste em comida italiana que será servida das 20h30 às 2 horas no Restaurante Paretti, sendo a promoção em prol da Creche Anjo da Guarda. Convém adquirir o quanto antes os ingressos, que já estão à venda. Informações da Creche Anjo da Guarda, fone 292-2291 ou 292-1805 com Érika.

Casa da Cultura

Dia 13 de maio, na Casa da Cultura, às 20 horas, show de balé, sapateado e jazz, um espetáculo do Danjó Balé e Creche Mariinha. Apanhe seu ingresso na Creche Mariinha e troque-o por um quilo de alimento. Prestigie!

Passes Escolares

A Secretaria Municipal de Educação, Cultura e Esportes avisa aos estudantes usuários dos passes escolares que a entrega dos mesmos para o mês de maio será feita conforme o número de inscrição nos seguintes dias: 25/04 — de 001 ao 120; 26/04 — de 121 ao 240; 27/04 — de 241 ao 360; 28/04 — de 361 ao 480 e 29/04 — de 481 ao 700. Os passes serão entregues somente até o dia 06/05.

Guarda Mirim

A turma do curso de pintura em tela e pintura em tecido de prato, da Guarda Mirim está expondo seus desenhos na biblioteca pública, entre os dias dois a 13 de maio. O objetivo desta exposição é mostrar algumas das diversas atividades realizadas na unidade. Dentre os desenhos ali expostos, destacam-se algumas fotos que foram reproduzidas pelos próprios alunos.

Farmácia de plantão

Hoje, sexta-feira, estão de plantão as farmácias Marilis, fone 292-2432 e Nossa Senhora da Piedade. fone 292-4493. Amanhã, sábado, começa o plantão das farmácias Conança, fone 292-1605 e Central, fone 292-3599, que vai até a próxima sexta-feira (6).

Cascalho do Rio Cambuí pode ser usado para pavimentação

Uma idéia posta em prática pelo então secretário de Viação e Obras, Lourival Netzel, hoje vereador, está sendo utilizada pela Prefeitura de Curitiba. Trata-se do reaproveitamento da areia do Rio Belém, que corta Curitiba, para ensaibramento de ruas da periferia da Capital. O programa de reciclagem utilizado em Curitiba, incluindo desobstrução do rio, retirada da areia, argila e pedriscos, para reaproveitamento, é o mesmo realizado no início de 1993, em Campo Largo. A idéia foi posta a pique, na época, devido à intransigência da oposição, fomentando a população contra o projeto, que incluia o uso do material nas ruas do Moradias Bom Jesus. O material retirado do leito do Rio Cambuí dava uma boa compactação do solo e foi utilizado, experimentalmente, num trecho de quatro quilômetros de extensão, na Estrada da Barragem. Segundo o vereador Lourival Netzel, até hoje o material do Rio Cambuí usado na Estrada da Barragem, não deu nenhum tipo de problema, porque quando misturado ao saibro, dá uma compactação melhor. Na opinião de Netzel, o material retirado do Rio Cambuí seria de grande economia para o município, quando utilizado no revestimento de estradas e, ao contrário do que afirmava na época a oposição, o material não polui e nem traz problemas de contaminação, porque pode ser retirado de trechos livres de poluição.

Página 9.

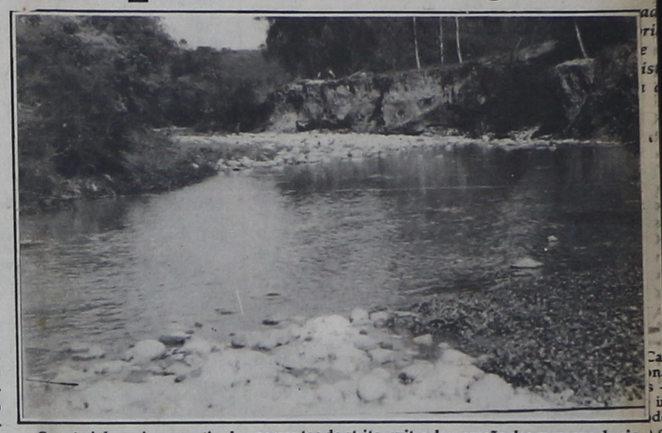

O material precisa ser retirado nos pontos de atrito, evitando a erosão das margens do rio

IV Feira da Louça será realizada no Polentão

A IV Feira da Louça, Cerâmica e da Porcelana, será mesmo realizada no Ginásio de Esportes da Rondinha, o Polentão, ao contrário do que divulgaram há alguns dias, pessoas menos esclarecidas. A informação foi prestada, ontem (28), pelo presidente do Sindicato das Indústrias Cerâmicas, José Canisso, segundo o qual o aluguel do ginásio já foi acertado, em oito mil dólares e a primeira parcela já foi paga à Associação. A IV Feira da Louça terá um custo aproximado de 130 mil dólares, dos quais 80 mil serão pagos pelas empresas e os outros 50, pelos poderes públicos municipal e estadual. Canisso lembrou, ainda, que esta será a maior feira da louça, com a participação de todas as grandes indústrias de Campo Largo. O município produz 80% de toda a louça e porcelana do Brasil, já participa com 5% do mercado de louça e porcelana da Comunidade Econômica Européia e com mais de 3% do Nafta.

Praça pública da Incepa será inaugurada terça-feira

Na próxima terça-feira (3), às 10 horas, será inaugurada a Praça Otmar Gester Scotoni, construída numa ação conjunta entre a Incepa (Indústria Cerâmica do Paraná) e Prefeitura de Campo Largo, através do vereador Carlos Augusto Weber. A Praça, localizada próxima à Incepa, recebeu o nome de Otmar Gester Scotoni, em homenagem ao pioneiro na história da empresa. A solenidade de inauguração deverá contar com a presença do presidente da Incepa, Augusto da Costa Ávila, familiares do homenageado, vindos da Suíça, além de diretores e funcionários da empresa.

As obras de construção da praça estão em fase final

Ministro inaugura CAIC para 750 crianças de Campo Largo

A solenidade de inauguração do CAIC Emigdio Pianaro contou com hasteamento das Bandeiras

O ministro da Educação e do Desporto, Murílio de Avellar Hingel, esteve em Campo Largo no dia 26, terça-feira, para inaugurar o Centro de Atenção Integral à Criança — CAIC, denominado Emigdio Pianaro, em homenagem ao pai do prefeito Emídio Pianaro Júnior. Estiveram presentes à solenidade, representantes dos governos Estadual, Federal e Municipal. O secretário do Estado da Educação, João Olivir Gabardo, representou o governador Mário Pereira na solenidade. Página 8.

Prefeitura assina convênio com o GTU Internacional

O prefeito Emídio Pianaro Júnior assina convênio, às 10 horas de hoje, em seu gabinete, entre o Município de Campo Largo e o Instituto Internacional de Gestão Técnica do Meio Urbano/GTU, através do GTU da Pontifícia Universidade Católica do Paraná. O convênio de cooperação técnica vai proporcionar o estudo de ações de gestão urbana do município, em áreas do Sistema Viário, Sistema de Trânsito, Desenvolvimento Ordenado e Sistemas Cadastrais, dentre outros. Estarão presentes ao encontro, além do prefeito Emídio Pianaro, secretário do município, vereadores e representantes da Reitoria da PUC, técnicos do GTU Internacional, dentre eles o representante do GTU Internacional, Max Schaegger, da "Université de Technologie de Compiègne Formation Continue/GTU" e Alexander Bohn, representante da Prefeitura de Kracóvia, na Polônia.

Vai até domingo o XXIII Rodeio Crioulo do Paraná

Com início hoje, dia 29, o XXIII Rodeio Crioulo do Paraná, em São Luiz do Purunã, pretende reunir público aproximado de 100 mil pessoas, segundo seus organizadores. O evento prevê três dias de festividades e já é uma tradição que reúne todos os anos visitantes do Paraná, Santa Catarina e Rio Grande do Sul. O rodeio de São Luiz foi criado por Ivo Garret, pioneiro na formação de CTG's no Estado. Página 11.

Incepa transfere administração de Curitiba para Campo Largo

Até a metade de junho, a Incepa, maior indústria do município, deverá concluir a transferência das áreas Administrativa, Comercial e de Exportação, de Curitiba para Campo Largo. A transferência faz parte do plano de reestruturação da empresa e visa propiciar maior integração entre todos os setores, além de reduzir os custos operacionais. No projeto estão a transferência de 100 funcionários de Curitiba para Campo Largo. O Show-Room e a Filial Curitiba serão transferidos para o térreo do prédio localizado na Av. Silva Jardim. Em função da mudança serão ativadas mais duas linhas de ônibus, para servir melhor a todos os funcionários.

AÇÕES
Compro ações da Telepar e Telebrás, só com cautelas. Pago bom preço, à vista.
Tratar no horário comercial pelo fone 392-1877 com João

Sanepar faz reunião para a liberação das ETE's

Para tratar da liberação de áreas onde serão construídas as Estações de Tratamento de Esgoto de Campo Largo, estiveram reunidos, na semana passada, o prefeito Emídio Pianaro Júnior, diretores da Sanepar e o juiz da Vara Cível do Município, Albino Jacomel Guérios. A reunião estiveram presentes o diretor de Operações da Sanepar, Mario Augusto Baggio e o superintendente Regional Sudeste, José Roberto Zen. Página 5.

Cartório de Registro de Imóveis de Campo Largo
COMUNICA
Segundo Melchiades Picanço, citado por Thomaz Belley
"O registro é uma fonte segura de informações, retratando, como retrata, a situação jurídica dos bens e até mesmo o estado financeiro dos respectivos proprietários. Negócios esparsos, escriturados em múltiplos cartórios, são centralizados no registro, adquirindo eles unidade de publicidade, e orientando-se, assim, todo aquele que tem de fazer transações sem risco de surpresas, aberrações e prejuízos"
RUA RUI BARBOSA, 1.185
Sobre loja, em frente ao Demétrious

ARQUIVO PÚBLICO MUNICIPAL DE CAMPO LARGO - PR