PÁGINA SOCIAL/FEMININA

Valderez

MODA EM CAMPO LARGO

Como já haviamos noticiado, domingo dia 6, houve o Desfile da Moison Denny. As manecas foram: Carmem, Olivia, Sabine e Sandra, que estavam "um negócio". As roupas eram de inverno, havendo vestidos longos e curtos, terninhos, e muitas roupas em pele.

As crianças do Reino da Loucitaram a todos com seus lindos nha também desfilaram e encantrajes da Loja Bassani: ao todo, 53 estilos.

Durante os desfiles, houve o sorteio de vários prêmios aos presentes.

A Direção e as "Tias" do Reino agradecem, através do Liberal, à Casa Bassani, que vestiu as crianças para o desfile, e a todos os que lá compareceram e prestigiaram a promoção.

A festa deu uma boa "grana", e o Reino está pensando seriamente em outras promoções, com a mesma finalidade.

UMA RAINHA EM FORMAÇÃO

O Concurso Rainha dos Estudantes continua em andamento, e as meninhas estão se virando para vender votos. Nesta semana, houve a primeira apuração. Vamos ver quem sai na frente? O Liberal está divulgando os resultados da 1.ª apuração parcial. Quem será a Rainha deste ano? Aguarde prá ver. O Liberal vai dizer.

1.ª Apuração de votos do Concurso Rainha dos Estudantes

1.º lugar — Juçara Aggio — 650 votos.

2.º lugar — Regina N. Rincoski — 460 votos

3.º lugar — Carmen B. Dibas — 150 votos

4.º lugar — Alicréa Vila Nova — 150 votos

5.º lugar — Maria do Rocio Winheski — 120 votos.

VOCÊ SABIA?...

Que numa linguiçada você utiliza:

1 quilo de linguiça — para 4 pessoas

1 quilo de batata — para 9 pessoas

1 quilo de vagem — para 30 pessoas

1 quilo de cenoura crua — para 18 pessoas

1 quilo de fe jão — para 30 pessoas

1 quilo de pepino — para 18 pessoas

1 quilo de tomate — para 20 pessoas

1 litro de chopp — por pessoa

2 pães — por pessoa

MOBRAL AVISA

O MOBRAL — Movimento Brasileiro de Alfabetização precisa de gente disposta a colaborar na campanha. A colaboração qualquer pessoa pode dar pois consiste em incentivar os analfabetos a perderem a timidez e o medo e a procurarem alguém que os ajude a sair das trevas da ignorância.

NOVO JARDIM DE INFANCIA

Está funcionando na cidade, um novo Jardim de Infancia. É lá no SESI. A organização e aulas está sob a direção da jovem Isabel Fortella, que sabe cuidar de crianças como ninguém.

É um lugar onde você pode deixar seus filhos sem medo, pois além dos cuidados e carinhos especiais, eles receberão, desde a idade de 3 anos, lições rudimentares de escrita.

PRÓXIMO SÁBADO, GRANDE BAILE!

É no próximo sábado, dia 19 de maio, o Baile da Rainha dos Estudantes, promovido pelo Colégio Sagrada Familia.

A Direção, Professores e Alunos do Ginásio Sagrada Familia, convidam você e sua familia para essa grande festa, no Clube Macedo Soares.

As mesas já estão à venda, e podem ser reservadas na Banca do Zeca. Animará o baile o "Excelsior Wox", conjunto quente "demais".

Vá lá pra ver.

REFLITA

No mundo de hoje, onde se fala tanto em Faz e Amor, Harmonia do Universo, 2/3 da população passa fome; ou seja: para cada pessoa que come, duas não tem sequer um pedaço de pão à sua mesa.

Por que uma roupa modifica o conceito do homem para com o homem? Por que o simples conhecimento de Matemática, Ciências ou História, modifica o valor das pessoas?

Afinal, depois da morte nós não vamos cheirar do mesmo jeito? Apodrecer do mesmo jeito? Por que então essa distinção do homem para com o homem?

Por que desde que o mundo é mundo, está nas mãos de "coisas" como: Hitler, Napoleão, Mussolini, Nixon, que para satisfazer sua ânsia de poder sacrificam os homens cruel e vergonhosamente, não se importando com as familias desamparadas: mulheres, velhos e crianças que perecem dia a dia.

— Até quando o homem vai insistir em continuar com esse extermínio de sua própria raça?

ANIVERSÁRIOS

No dia 8, terça feira, aniversariou o nosso amigo "Dudu" — Luis Carlos Carneiro da Silva.

x x x

— No dia 7 de maio, comemorou idade nova, o Dr. NÉRIO SPESSATO FERREIRA, M.D. Juiz de Direito da Comarca.

x x x

— No dia 11 de maio, aniversariou o Sr. Antonio Gabardo, homem de destaque no municipio, pelos inúmeros serviços que tem prestado à comunidade campolarguense, principalmente no setor de agrimensura.

x x x

— No dia 9, aniversariou a jovem Lurdes Gambaroski, que recepcionou os amigos em sua casa.

x x x

Aos aniversariantes nossos sinceros votos de felicidades!

DO ULTRAJE PÚBLICO AO PUDOR

P. FRANCISCO GÓRSKI

Antes de entrar no assunto, quero congratular-me com os fundadores e diretores do novo veiculo de comunicação social, o LIBERAL, de nossa cidade.

Faço votos que êle cumpra sua nobre missão de informar formando, de criticar construindo, de educar semeando a verdade e de civilizar combatendo o erro e o vicio.

E, para começar, aí vai destemido e corajoso o meu modesto artigo para o LIBERAL:

Nêste Brasil, que marcha com passo de gigante para o seu glorioso destino, sob o comando do governo revolucionário, que muito moralizou a administraçãoo pública e imprimiu um vertiginoso progresso econômico e tecnológico ao país, êste mesmo governo revolucionário provou Decreto-lei n.o 1004, de 21 de outubro de 1969, que o público brasileiro não conhece e as autoridades ignoram conhecê-lo. Porisso transcrevo na integra o Cap. VI dêste Decreto:

CAPITULO VI

Do Ultraje Público ao Pudor

Art. 257 — Praticar ato obsceno em lugar público, ou aberto ou exposto ao público: PENA — detenção de três meses a um ano, ou pagamento de três a dez dias — MULTA.

Art. 258 — Produzir, distribuir, vender, expor à venda, exibir públicamente, importar, exportar, adquirir ou ter em depósito para o fim de venda distribuição ou exibição pública, livros, jornais REVISTAS, escritos, pinturas, gravuras, estampas, imagens, desenhos ou qualquer outro objeto de caráter obsceno:

PENA — detenção de seis meses a dois anos, ou pagamento de cinco a vinte dias — MULTA.

§ único — Incorre na mesma pena quem:

I — faz ou promove representações de caráter obsceno em teatro, cinema, circo, televisão ou qualquer lugar público ou acessivel ao público;

II — realiza, em lugar público ou acessivel ao público, ou pelo rádio, audição ou recitação de caráter obsceno.

— — —

Pergunto eu: Para moralizar os bons costumes em nossa estremecida Pátria o Governo Revolucionário fez êste Decreto-lei, mas, os responsáveis pela sua execução o põem em prática?

Se êste Decreto-lei fosse levado a sério, quantos editores, vendedores de revistas e jornais, quantos produtores e apresentadores de filmes, quantos donos de lojas e escritórios com estampas obscenas deveriam estar nas grades?

Quantos homens com mulheres estacionados em carros pelas nossas ruas mal iluminadas também deveriam estar vendo o sol quadrado se a lei fosse cumprida pelos responsáveis?

Vamos cumprir a lei senhores, e teremos as bênçãos de Deus sôbr nós e nossa querida pátria, Terra de Santa Cruz, batisada pela Igreja Católica, que sempre foi a moralizadora dos bons costumes. Se o homem não respeitar os 10 mandamentos de Deus, há de respeitar o Decreto-lei no 1004? Porisso, siga sempre os ensinamentos da Igreja e a pena da lei n.o 1004 nunca o atigirá.

Tipografia — Papelaria — Encadernação

Experiência, rapidez e perfeição em impressos em geral.

IMPRESSORA CENTENÁRIO LTDA.

Em seu novo endereço: Praça Attilio de Almeida Barbosa, 236 (fundos da Relojoaria Campolarguense)

CAMPOR LARGO — PARANÁ

CLASSIFICADOS

OPALA 69

Vende-se um Opala, ano 69, luxo, cor verde, antigo, teto de venil, rádio e equipamentos. Super jóia. Tratar à Oficina Eletromecânica Perússolo.

JEEP

Vende-se Jeep ano 1963, por Cr$ 2.300,00. Tratar à rua Benedito Soares Pinto, 2428.

CASAS

Precisa-se de duas casas para alugar. Tratar pelo Fone 8-5487 c/Osmair, ou 8-5233 c/José Stoco.

ENCICLOPÉDIA BARSA

Vendo uma coleção da Enciclopédia BARSA, com 16 volumes, acompanhando o livro do ano, edição 1970, com pouco uso. Preço à vista — Cr$ 2.000,00.

Tratar à rua Generoso Marques, 2259, ou pelo Fone 8-5386 — CAMPO LARGO.

DICIONÁRIOS

Vendo, a preço de ocasião, os seguintes dicionários:

1 — DICIONÁRIO PRÁTICO ILUSTRADO (4 volumes).

2 — DICIONÁRIO DA LINGUA PORTUGUESA (8 volumes).

Ambos estão novos.

Tratar c/Nelson Crovador — Rua Mato Grosso, n.o 3411 (das 11 às 12h30min) ou no Banco Comercial (horário de expediente).

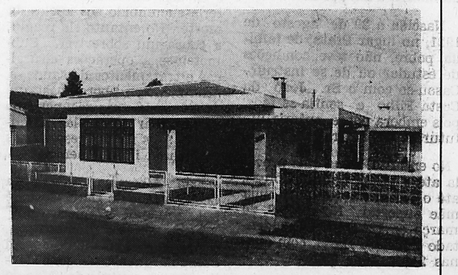

CASA PRÓPRIA É UM SONHO?

Construa a casa dos seus sonhos! Peça-nos um orçamento sem compromisso.

CONSTRUTORA MASSOQUETO LTDA.

Rua 7 de Setembro, 1643 — Fone: 8-5481

Veja você mesmo a qualidade destes produtos:
— Aguardente Morena
— Vinagre Superior
— Vinho Florence
— Álcool Superior

COMERCIAL DE BEBIDAS LTDA.

Revendedor em Campo Largo,
IRMÃOS CAVALLI
Praça da Matriz (atrás da Igreja).

COLUNA DO MISTER X

O misterioso Mister X enviou uma carta ao Liberal, pedindo para publicarmos umas "broncas". Com prazer, aí vai. Escreva-nos novamente, Mrs. X.

RUAS E ESTRADAS EM PESSIMAS CONDIÇÕES

1972 — Faltam sòmente 6 meses para o fim da gestão Emigdio Pianaro. O Sr. secretário da Fazenda da Prefeitura, noticiava com um tremendo alarde em "Noticias da Prefeitura" na "Folha", a aquisição de muitas máquinas, caminhões, etc., etc. Acontece porém, que todo esse alarde virou em "ESTACA ZERO". Por que? A resposta é fácil: findou sua gestão sem que os municipes tivessem o prazer de ver estas máquinas em funcionamento, conservando suas ruas, avenidas ou estradas. Moral de todo esse "farol" do Sr. secretário de Fazeda: 6 meses com todas as referenciadas no mais completo abandono e em condições precárias. Entregou a "Rapadura" disse adeus, deixando o "Abacaxi" para seu sucessor descascar.

1973 — Três meses da nova administração. Até agora não foram tomadas as providências, e as nossas vias públicas e estradas, continuam a cada dia que passa, no mais completo abandono. Os buracos estão virando "crateras" e com as últimas chuvas, as valetas estão a se expandir, tendo-se a impressão de que houve ou está havendo erosão em nosso municipio. Pelo menos um salbrinho "tapa buraco" seria uma ótima medida. Temos conhecimento de que todas as máquinas estão em conserto. Segundo nos informaram, entretanto, com muita boa votade, consertadas 1 ou 2 máquinas, estas deverão entrar em ação para aplacar os sofrimentos de pedestres e veiculos. Oxalá os responsáveis por esse setor estejam imbuidos de Boa Vontade, para satisfação de todos. Como está não pode ficar. Ação. Energia e vamos lá.

§ — Esta val de "mansinho". Outras virão mais "quentes".

§ — Sr. Prefeito: E a praça da matriz? — Nosso cartão de visita está necessitando com muita urgência de uma "arrumadinha".

O Mister X tem razão. As ruas estão "um perigo"

Juízo de direito da Comarca de Campo Largo Cartório do Civel, Comércio e Anexos

EDITAL DE LEILÃO COM PRAZO DE VINTE (20) DIAS

O Doutor NÉRIO SPESSATO FERREIRA, Juiz de Direito da Comarca de Campo Largo, Estado do Paraná, etc...

FAZ SABER a todos quantos o presente edital com prazo de vinte (20) dias virem, ou dele conhecimento tiverem, que, no dia 28 de maio corrente às 16:00 horas, o oficial de justiça que estiver servindo de porteiro dos auditórios, levará a público pregão de venda e arrematação, a quem mais der e maior lance oferecer, o bem penhorado nos autos de RECLAMAÇÃO TRABALHISTA em que é reclamante JOÃO GASPARETO ANDRADE E OUTROS, e reclamada CAMPO LARGO — MÁRMORE E GRANITO LTDA., a saber: Parte ideal de DEZ (10) litros de terreno rural, com a área de dois alqueires, situado no quarteirão Bateias, nesta Comarca, contendo uma pedreira de mármore e granito, fazendo frente na estrada macadamizada Bateias-Ouro Fino, nos demais lados confina com terrenos de Jacob Basso e outros, Augusto Mocelin, com o córrego Verde Velho, ora desmembrada da gleba de terenos com o total de 45 alqueires, avaliado por Dois mil cruzeiros (Cr$ 2.000,00). E para que chegue ao conhecimento de todos, e para que ninguém alegue ignorância, mandou expedir o presente que será afixado e publicado na forma da lei. Dado e passado nesta cidade e Comarca de Campo Largo aos quatro dias do mês de maio de mil novecentos e setenta e três. Eu, Josefina Martins Vical, Escrivã, o dactilografei e subscrevi.

Nério Spessato Ferreira
Juiz de Direito

AUTO KAR LTDA.

ASSISTÊNCIA TÉCNICA VOLKSWAGEN

Consertos — Peças — Lubrificantes

Av. Centenário do Paraná, 616 — Fone: 85417

Campo Largo — Paraná

Concurso Literário Licopar

Liga Comunitária Paranaense de Combate ao Tóxico

A. C. PEREIRA

Desenvolve-se em todo o Estado, intensa campanha de combate ao tóxico, através da "Licopar". Essa liga comunitária fez veemente apelo às Inspetorias Regionais de Ensino e aos Departamentos de Educação das Prefeituras Municipais, a fim de que os estudantes paranaenses de todos os graus, clentes da campanha, possam desenvolver a venda de decalques a fim de angariar fundos para a construção de um hospital de recuperação dos toxicômanos, em Curitiba.

Nesta cidade, em data de 7 do corrente, foi realizada na Inspetoria Regional de Ensino, reunião com os diretores de todas as Escolas estaduais, municipais e particulares da cidade, na qual foi abordado o assunto e as finalidades da campanha.

Os representantes das Escolas tomaram conhecimento do concurso lançado em todo o Paraná e, no dia 21 do corrente, encerrar-se-á a campanha nesta cidade, com a venda dos decalques, pelos alunos, e apresentação dos trabalhos literários selecionados em cada Estabelecimento de Ensino.

A comissão central, constituida dos professores Antônio Cicarino Pereira, Inspetor Regional de Ensino, Otilia Barbosa Braga, Chefe da Divisão de Educação da Prefeitura Municipal e Neusa Vidolin Teixeira, representante dos professores locais, informaram as bases do concerso, com os temas: "A saúde", para o 1.º grau; e "Saúde Física e Mental", para o 2.º grau.

A Licopar oferece prêmios aos melhores trabalhos, na seleção estadual, e a Inspetoria de Ensino e Divisão de Educação da Prefeitura Municipal, oferecem prêmios aos melhores trabalhos desta cidade.

Oportunamente serão publicados neste jornal os trabalhos premiados de todas as séries do 1.º e 2.º graus.

Pela importância da promoção, os membros da Comissão Municipal agradecem o apoio dos colaboradores e, pelo decalque que um estudante lhe oferecer, prezado leitor, fique certo de que o seu donativo, embora modesto, reverterá a favor da construção do hospital.

Atuando nos setores da prevenção, da repressão e do tratamento e recuperação das vitimas, desenvolvemos nossos trabalhos sempre visando à preservação da integridade física e mental de nossos jovens e objetivando:

— levar a mensagem da Liga Comunitária Paranaense de Combate ao Tóxico, Licopar, ao estudante do 1.º e 2.º graus;

— congregar, em torno de uma entidade anti-tóxico, a criança e o jovem estudante;

— despertar a mentalidade anti-toxicófila no meio estudantil em oposição à onda toxicófila que o ameaça;

— propiciar ao jovem uma oportunidade de ação comunitária em prol de uma causa comunitária;

— induzir a criança e o jovem à pesquisa, mediante o desenvolvimento dos temas: "A saúde" e "A saúde mental e física".

Torneio de Andebol inicia hoje

Inicia-se hoje, domingo, o 1.o Campeonato Paranaense de Andebol Infantil, com a participação de 12 equipes, todas elas de Colégios da Capital, exceto a do Ginásio Sagrada Familia, que foi o único colégio do interior a ser convidado para o Torneio.

No dia 7, segunda feira, houve a abertura do Torneio, às 19 horas no Ginásio de Esportes do Clube Curitibano, com a apresentação das equipes e o juramento dos atletas. Nas solenidades de abertura, a presença marcante da Banda da Policia Militar.

As 12 equipes participantes estão divididas em duas chaves. Na chave do Ginásio Sagrada Familia estão mais as seguintes equipes: Colégio de Vila Isabel, Colégio Santa Maria, Colégio Medianeira, Colégio República Argentina, Colégio Campo Comprido.

Hoje, às 9h30m, iniciando o campeonato confrontam-se as equipes do Ginásio Sagrada Familia e a do Colégio República Argentina. Os atletas do Sagrada Familia, sob a orientação técnica do professor Alfredo Scremim, estão otimistas quanto à sua participação. Estão assim escalados:

1 — Luiz C. Franqueto
2 — Adlofo Vaz da Silva
3 — José Henrique Xavier
4 — Mauro Borges de Macedo
5 — Jaires Coldart
6 — Leo Warren
7 — Rubens Marochi
8 — José F. Melzer
9 — Robert Vana
10 — Rogério Bot
11 — Almir Wilseki
12 — Airton J. Soares.

CANTINHO JUBA

JUBA (Juventude Unida Busca Amor) — é o nome de nossa equipe. Fazemos parte do movimento de Jovens Campolaguenses (MOJOCA).

Hoje, com muito amor queremos prestar uma homenagem sincera a todas as MÃES do mundo, com esta poesia de nossa autoria:

MÃE

MÃE — Suave melodia que soa no coração dos filhos agradecidos.
Fonte inexaurivel de alegria para os jovens entristecidos.
MÃE — Tu és sinônimo de amor, carinho, compreesnão.
Tu és a realidade sublime de uma sofrida vocação.
MÃE — Gota de orvalho que umedece a alma infantil.
Grão de areia que edifica o caráter pueril.
MÃE — Tua imagem é sempre com respeito lembrada.
Tua mão é com grande exultação e carícia beijada.
MÃE — Quando jovem és muito querida,
Quando adulta és muito procurada,
Quando vovó és sempre preferida
Para histórias contar à criançada.
MÃE — O teu amor é tão eterno, que, até morta, esparge arnês materno.
MÃE — A ti, toda a vida te oferece, o filho que teu amor reconhece.
MÃE — Imagem humilde de Maria.
MÃE — Pessoa mais perfeita jamais existtitria!
A todas as MÃES, muitas felicidade no seu dia!
Até outra oportunidade.

Equipe JUBA.

Malharia MARA
DE
IVANIR V. CAVALLI
Confecções de camisas, blusas, casacos e vestidos de malha
Rua Centenário, 2500
CAMPO LARGO — PR.

A CUNICO & CIA. LTDA.
VULCANIZAÇÃO RECAUTCHUTAGEM
RESSOLAGEM
RODOVIA DO CAFÉ KM.23
CAMPO LARGO — PR.
FONE-85309