Fundação Santo Antonio

C.G.C. 75027375/0001-44

BALANÇO SEMESTRAL REALIZADO EM 30 DE JUNHO DE 1975

COMPOSIÇÃO DO PATRIMONIO		ATIVO	PASSIVO
IMOBILIZADO			
Imobilizado Financeiro			
Ações	246.338,00		
Contas de Luz	33.073,68	279.411,68	
Imobilizado Técnico			
Semoventes		1.800,00	
REALIZAVEL CURTO PRAZO			
Títulos a Receber		20.000,00	
DISPONIVEL			
Caixa	847,36		
Bancos	3.169,87	4.017,23	
EXIGÍVEL			
Ações subscritas a liquidar			6.791,00
NÃO EXIGIVEL			
Patrimonio Social			298.437,91
TOTAIS		305.228,91	305.228,91

DEMONSTRATIVO DAS CONTAS DE RECEITA E DESPESA
Resultado do primeiro semestre de 1975

CONTAS	DÉBITO	CRÉDITO
RECEITAS		
Receitas Títulos de Renda		2.723,00
Receita Patrimonial		17.414,04
Donativos Empresas Particulares		27.179,60
DESPESA		
Material de Expediente	36,60	
Assistência Social a Terceiros	500,00	
Deságios Contas de Luz	8.075,95	
PATRIMÔNIO		
Superavit do exercício	38.704,09	
TOTAIS	47.316,64	47.316,64

Campo Largo, 30 de junho de 1975

ROMUALDO GREIN
Téc. Cont. CRC 4.712

DURVAL WEBER
Presidente

Os abaixo assinados Membros efetivos do Conselho de Curadores, tendo verificado todas as contas e valores do Balanço Semestral de 30 /06/75, aprovam por unanimidade e se congratulam com a Diretoria pelos resultados obtidos.

Moisés Natel Portela
Rui Barbosa Puppi
Dr. Antonio F. Kuster
Estanislau Felix Soviersoski
Dr. Darley A. Parolin

Juízo de Direito da Comarca de Campo Largo Estado do Paraná

EDITAL DE CITAÇÃO DE TERCEIROS INTERESSADOS. COM PRAZO DE DEZ (10) DIAS

O Doutor NÉRIO SFESSATO FERREIRA, Juiz de Direito da Comarca de Campo Largo, Estado do Paraná etc...

F A Z S A B E R a todos quantos o presente edital virem, com prazo de 10 (dez) dias, ou dele conhecimento tiverem que nos autos nº 104/74 de AÇÃO EXPROPRIETARIO, em que é requerente PETRÓLEO BRASILEIRO S/A — PEROBRAS, e requerido IRMÃOS GEQUELIN LTDA., foi requerido pelo expropriado o levantamento da quantia de Cr$ 99.414,02 (noventa e nove mil quatrocentos e quatorze cruzeiros e dois centavos), referente a 50% da quantia depositada pela expropriante para efeito da imissão provisória na posse da terra nua, bem como o levantamento de igual percentual da importância ofertada a título de indenização pelas benfeitorias e culturas alcançadas pela expropriação, fundamentada no que dispõe o art. 34 do Decreto-lei nº 3.365 de 1941'. E para que chegue ao conhecimento de todos e de terceiros interessados, mandou expedir o presente que será publicado e afixado na forma da lei. Dado e passado nesta cidade e comarca de Campo Largo aos doze dias do mês de agosto de mil novecentos e setenta e cinco. Eu, (ilegível), Escrivã o subscrevi.

Nério Spessato Ferreira
Juiz de Direito

VÁ VER CHARLES BRONSON

HOJE às 14:00 e 23:30 horas, NO

CINE D. PEDRO, que apresenta o sensacional filme de aventuras:

CAPITÃO JACK

No elenco, também: Alan, Audrey, Lado, Dalton, Mariza e Pavan.

NÃO PERCAM. O FILME MERECE SER VISTO

Um gesto patriótico

Domingo p.p. dia 07/09/75, após a missa rezada na intenção do "Apostolado da Oração" o povo bugrense assistiu ao 1.º desfile escolar realizado no seu povoado — Bugre.

O hasteamento das Bandeiras: Nacional e Estadual foi feito pela Diretora atual do Grupo Escolar "Dr. Mário Faraco", Dorothéa Lopes Poletto e o arriamento pela professora Joana da Glória Poletto.

A Direção, professoras, e outras funcionárias do mesmo Estabelecimento de Ensino agradecem através deste semanário, ao militar sr. Ildefonso Leal que comandou o desfile.

A professora Nair Gequelin Lopes que provou seu amor à Terra Natal — Bugre, colaborando...

A professora Maria Ignês Bendin Ramos que não poupou sacrifícios e trouxe alguns de seus alunos, prestando assim homenagem não apenas à Pátria mas, também a sua Terra Natal.

Aos jovens: Heitor, Joel, Janete, Cleuza, Wilma, Aparecida, Rogério e Eloir, o nosso "D. Pedro I", que prestaram homenagem à Pátria compartilhando da Comemoração Externa que realizamos, talvez, a mais modesta do Brasil inteiro, revestida porém de muita "Boa Vontade", Patriotismo e Civismo.

A professora Joana da Glória falou sobre a data magna da Pátria.

A estudante Wilma Poletto, também.

Crianças declamaram e leram o decálogo cívico do P. Fagundes.

Quem merece nosso mais profundo respeito, admiração e agradecimento é nossa gente de Campo Largo: A Diretora do Grupo Escolar "Macedo Soares", dona Isolda Vana Reis, sua Secretária, dona Silvene Souto Barbosa que além de nos emprestarem a Fanfarra pediram aos jovens que nos ajudassem e assim eles procederam, vieram abrilhantar nosso modesto desfile e dar exemplo de patriotas verdadeiros a nossa humilde gente que ora agradece pedindo a Deus conceder-lhes tudo de bom na vida.

A Direção, professoras, outras funcionárias e alunos

mui gratos.

REIPAR - RECAUCHUTAGEM INDUSTRIAL PARANÁ LTDA.

R — Recauchutagem
E — Pneus e camaras
I — Peças e acessórios
P — Parabrisas e canaletas
A — Amortecedores, molas e freios
R — Balanceamento eletrônico

CONSULTE O REIPAR—CRED — equipando e revisando o seu veiculo.
Matriz: Rod. do Café, Km 22 - n.º 2210 - Fone 85318
Filial: Rod. do Café, Km 25 - n.º 4630 - Fone 85327
Caixa Postal 706 - CAMPO LARGO - PR.

COMPRAMOS

TERRENOS NA CIDADE E NOS ARREDORES
Mínimo: 10.000 m2
Praça Getúlio Vargas, 2411

LOTES PARA VENDER

DIVERSOS. EXCELENTES.
Praça Getúlio Vargas, 2411

VENDE-SE

Um terreno com 7.500 m2 à Av. Centenário do Paraná, próximo à Oficina São Cristovão.
Tratar pelo Fone: 8-5532 ou 8-5233

COMPRA-SE

Casa bem localizada, se possível, de material. Pagamento à vista.
Tratar à Praça Getúlio Vargas, 2.411 — Fone: 8-5447.

O BOM NEGÓCIO

E comprar um lote em lugar privilegiado, no quadro urbano, perto do asfalto, financiado e por preço
Para fazê-lo, dê um pulo até o n.º 2.411 da praça Getúlio Vargas e fale diretamente com os proprietários: OSMAIR e AFONSO. Fone 8-5447.
Aja rápido. O que é bom dura pouco.

VENDE-SE

Uma Chácara em ITAQUI 18.000 m2 com 700 PÉS DE PESSEGOS — PRODUZINDO 8.000 MIL CAIXAS ANUAL. PREÇO DE OCASIÃO.
Tratar na Rua D. Pedro II N.º 1.523 — ou com o CARLOS na COPEL.

POLOVI S/A
INDÚSTRIA E COMÉRCIO

MATR RODOVIA DO CAFÉ KM 25 — CAMPO LARGO TELEFONES: 8-5512 (loja) — 8-5412 (escrit.) 8-5492 (Departamento de Compras).

Quando as palavras não dizem o que o seu coração sente... "PRESENTES POLOVI" falam por você.

EXPEDIENTE
O LIBERAL
Propriedade da Empresa Jornalistica Satélite Ltda
Praça Getúlio Vargas, 2.411 — Fone 8-5447
CAMPO LARGO - PR.
Diretor responsável: *Osmair Ferreira*
Diretor de Publicidade:
José Vedolim Teixeira.
Coordenador: *Celso Teixeira*

Rua Alferes Poli, 299 — Fone: 23-6592
Composto e impresso na
EDITORA LITERO-TECNICA
CURITIBA - PR.

ORA, COMPANHEIRO.
Não aproveitar o grande estoque de malhas das marcas KARIBE e GUAÍBA das CASAS BASSANI, é fazer besteira.

Mas, besteira maior, é você não ficar na moda com os mais belos e modernos sapatos que ela lhe oferece, em doze suaves pagamentos. Não perca tempo, vá logo à

CASA BASSANI

e faça um bom negócio.
É ali, na praça Getúlio Vargas, na loja das grandes ofertas.

TIPOGRAFIA E PAPELARIA CAMPOLARGUENSE LTDA. - IMPRESSOS EM GERAL
PRAÇA GETÚLIO VARGAS, 2.391 - FONE: 8-5219 - CAMPO LARGO

ANIVERSARIOS
Dia:
22 — Eliane Rincoski
24 — Glacy M. Meister
Samir Sobota
25 — Pedro Padilha
26 — Augusto Cequinel
Valdir Marcon
27 — Vânia Campangnaro
Lucinda Zattera
28 — Renato Celso Beraldo
A Sra. Carmen Ferreira
A todos um feliz aniversário.

— — — — —

Completará dia 25 mais um ano de vida, o Sr. PEDRO PADILHA, motorista da Prefeitura Municipal. Sua esposa, filhos, genros, nora e netos desejam-lhe muitas felicidades, e pedem à São Cristóvão que guie em todos os caminhos.

— — — — —

"MEU PRINCÍPIO E MEU FIM"

Ontem esperei ouvir de você palavras que aliviassem a minha alma daquela angústia que a oprimia. Fechei os olhos e pensei que de suas palavras, eu pudesse tirar o alivio que procurava, para os pensamentos confusos e desencontrados que me procuravam a mente.

Sabe, é nestes momentos que a gente consegue perceber o que somos para alguém de quem esperamos alguma coisa. E quando necessitamos uma palavra, um carinho, um gesto de amor, uma atitude de compreensão, que avaliamos a extensão e a veracidade de tudo que já dito antes em situações diferentes.

Mas nada disso aconteceu. Quando lhe pedi para parar e me ouvir você passou indiferentemente. Quando imaginei que fosse encontrar seu braço estendido, me enlaçando num abraço, vi você recolhê-los e me ignorar. Quando meus ouvidos anslavam pelas suas palavras de apoio e compreensão, somente ouviram o seu silêncio. Foi triste, como tristonhas são todas as decepções da vida. E esta depressão que agora me acomete é a resposta para o amor que lhe dei.

Sabe... eu tenho tentado comparar você com aquela pessoa que antes era tudo para mim, e noto uma diferença tamanha, que me pergunto como pude me iludir tanto a seu respeito. Como fui capaz de ignorar a sua frieza, a dureza de sua alma. Como fui idiota, acreditando nas frases prêfabricadas, seus carinhos falsos, aceitando seus pensamentos como os mais certos do mundo.

Ah! como doi reconhecer que tudo desmoronou, que nada mais existe a nos ligar, pois você, que pensei ser "meu principio e meu fim", deixa-me em meio a algo que julguei ser definitivo, para sempre, indissolúvel. Ontem mal disse-me, porque tentava enganar a mim mesma. Ontem, a noite me encontrou a sós, ou antes, com a minha dor, minha saudade, minha fossa. Nem o som do disco terminado, nem o vento entrando pela janela aberta, nem murmúrios dos vizinhos do lado, foram capazes de me tirar da poltrona onde, derrotada, remoia os pensamentos, tentando encontrar um porquê, uma razão para o que aconteceu.

Estou nas derradeiras, recordações de algo que julguei fosse muito bom, e você me mostrou ser o contrário. Adeus...

Beth

— — — — —

— ALGUNS COMENTARIOS DA GINCANA DO GINASIO ESTADUAL SAGRADA FAMÍLIA A GENTE FAZ NO PROXIMO NUMERO.

BAILE DAS DEBUTANTES

Será sábado que vem, dia 17, nos salões do Macedo. Quem se encarregará da animação é o famoso Conjunto LUIZ CARLOS E SUA ORQUESTRA.

O traje será a Toilete ou a Rigor. As fotos das lindíssimas Debutantes deste ano estão expostas na Loja Central XV, quem quizer dar um "look" nas menininhas é só dar um chego ali.

QUEREMOS VER TODOS, SÁBADO NO MACEDO. TÁ?

— — — — —

BAILE DO HAVAÍ

Será em Outubro no Clube Polonês, com data marcada para o dia 25. Uma promoção do Internacional E.C.

— — — — —

ESTA SEMANA ESTIVEMOS OBSERVANDO AS GIRLS DAQUI E... AS DEZ MAIS DA CITY.

— A mais Simpática: Vânia
— " " graciosa: Silmeri
— " " charmosa: Loriane
— " " elegante: Viviane
— " " sofisticada: Carla
— " " meiga: Olivia
— " " querida: Cintia
— " " delicada: Luciane
— " " encantadora: Sueli
— " " alinhada: Marlize

— — — — —

CLUBE MACEDO SOARES
BAILE DAS DEBUTANTES

O BAILE DAS DEBUTANTES que será realizado no Próximo sábado, dia 27, no CLUBE MACEDO SOARES, é esperado por todos, pois promete ser o melhor e mais bonito baile do ano.

As 17 graciosas e elegantes meninas moças que serão apresentadas à sociedade, neste grande acontecimento social, são as seguintes:

Cintbia, filha do casal Newton (Roseli) Fuppl;
Débora, filha do casal Arnoldo (Dilma) Lullez;
Elizabeth, filha do casal Natalicio (Terezinha) Slongo;
Evanize Rose, filha do casal Remualdo (Eunice) Grein;
Ieda Maria, filha do casal Orlando (Edith) Schimaleski;
Josete de Fátima, filha do casal Darcy (Euiália) Chemin;
Lais, filha do casal Waldemar (Lenita) Sávio;
Luciane Maria, filha do casal Erol (Lucir) Cavalli;
Luz Marina, filha do casal Waldemar (Enir) Leon Bordes;
Rosane, filha do casal Antonio (Zélia) Braga;
Maria da Graça, filha do casal Afonso (Adelina) Cunha;
Silvia Maria, filha do casal Aloysio (Terezinha) Soares;
Suely Cristina, filha do casal Laertes (Zeni) Gurrjão;
Viviane, filha do casal Ruy (Laidi) Fuppl;
Yvelize, filha do casal Wilton (Marli Marcondes).
;(Zeni) Eec op ;addeA

MISSA

Na Igreja Matriz de N. S. da Fiedade, foi celebrada dia 14 às 18 horas, missa em Ação de Graças às Debutantes de 75; pelo Pe. Estanislau.

COQUETEL

Após a Missa, no Clube Macedo Soares, foi oferecido às Debutantes, pais e padrinhos um coquetel, pelo Sr. Prefeito Municipal e pela Sra. Coordenadora do baile; ali já se aproveitou para fazer um ensaio geral com as deb's.

ALMOÇO OFERECIDO PELA MADRINHA

Na sexta-feira dia 19, foi gentilmente oferecido pela Sra. Nluzete Puppi Merhy—Madrinha das Debutantes, um almoço em nossa capital.

PROGRAMA MARIO VENDRAMEL

Hoje, as meninas que irão debutar, estarão se apresentando no Programa curitibano do Mário Vendramel.

A DECORAÇÃO DO MACEDO

A ornamentação nos salões do Clube Macedo Soares, está a cargo do Sr. Anieto Alves de Deus, profissional de Curitiba; contratado especialmente para este acontecimento social.

BRINDES

As Sras. Marilia Chemin e, Ivone Strukas Kramer oferecerão belíssimos brindes às Debutantes.

FOTÓGRAFOS

Uma excelente equipe de fotógrafos profissionais, estarão atuando na noite do baile; trata-se de uma equipe de profissionais do Departamento de Debutantes da CIA FOTOGRAFICA HIRANO, de de Tupã, estado de São Paulo O **BAILE** iniciar-se-á às 23 hs **Apresentação:** Antonio Cicarino Pereira **ANIMAÇÃO:** Luiz Carlos e sua Orquestra. TRAJE: Toilette completo ou A Rigor.

— AGUARDEM QUE NO PRÓXIMO DOMINGO TRAREMOS A VOCÊS "OS DEZ MAIS DA CITY".

— — — — —

E AQUI VÃO AS FOFOCAS DE HOJE..

— RE e LU, mandam perguntar: "Vocês conhecem o lindão

— Mais uma destruidora de corações que passeia pela City. E a menina Cintia. Vocês não acham?

— Aqui vai uma "dica" do novo amor de Vânia: PICK-UP ou BRASÍLIA. Agora resta a você darem uma de 007, e descobrirem.

— Nossos agentes infelizmente não trouxeram informações precisas sobre o caso; da "certa pessoa que joga muito Xadrez na XV". Mas eles prometem que de domingo que vem não passará!

— Nelson, não durma na saboneteira à noite, pois EU não ligo que você vá ao Baile das Debutantes sózinho. Viu?

sociais

BETTY—BEBEL

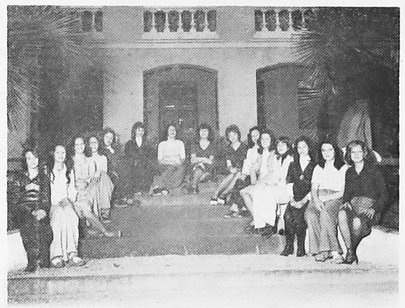

AS DEBUTANTES DE 1975

— — — — —

— AH! Luizinho; Luizinho, levando broncas até da mamãe, hein?

— Um consolo à Loriane: O recadinho que você sempre nos dá, serve a você também; "não ligue, isso dá e passa". E concordamos com você "A paz ainda está a reinar". Mas não sabemos até quando, não é mesmo?

— Rogério, apareça! pois tem meninas que não aguentam mais ficar sem ver o Karman-Guia amarelo. Tá?

— Vocês não acham que depois da última Gincana do Macedo muita gente anda sumida?

— O Celso anda mais tranquilo ultimamente, pois voltou novamente a acordar às 3:00 hs. da tarde. Não é mesmo?

— Nossos agentes prometeram fazer o possível e o impossível, para descobrirem novas e emocionantes fofocas para domingo Aguardem.

— — — — —

NOVA DEBUTANTE INSCRITA:

IVARNAN CHEMIN BRANCO

Filha do casal Banerjo (Ivone) Cheminn Branco, residente em Curitba. Neta de avós campolarguenses: Angelo (Eurides) Chemin.

— — — — —

VAMOS VER TODOS MUITO ALEGRES NESTE DOMINGO. TRAREMOS A VOCÊS...

Seção matrimonial

VOCÊ SABE QUE CASOU COM UM HOMEM/ MULHER MUITO VELHO/ JOVEM PARA VOCÊ QUANDO

— Você sabe quando casou com uma garota muito jovem para você quando...

... a orquestra que ela convidou para o seu casamento se recusa a tocar uma valsa.

— Você sabe quando casou com um homem muito velho para você quando...

... ele discorda do que você planta em seu jardim.

— Você sabe quando casou com um homem muito velho para você quando...

... ele se enerva constantemente... tendo que explicar que você é a sua esposa, não sua filha pô!

— Você sabe quando casou com uma garota muito jovem para você quando...

... você chega em casa, depois de um dia difícil, e o jantar não está pronto... mas ela tirou três músicas novas no violão.

— Você sabe quando casou com um homem muito velho para você quando...

... ele fica em casa ao invés de sair tomar cerveja, porque sabe que suas amigas vem lhe visitar.

— Você sabe quando casou com uma garota muito jovem para você quando...

... o radiodespertador está sempre ligado na estação preferida dela.

— Você sabe quando casou com um homem muito velho para você quando...

... ele tem mais coisas em comum com sua mãe do que com sua mãe do que com você.

— Você sabe quando casou com uma garota muito jovem para você quando...

... você está consultando a lista de vinhos num restaurante luxuoso e ela sugere que você peça um "traçado".

— Você sabe quando casou com um homem muito velho para você quando...

... você tem que fazer os serviços pesados da casa porque ele tem medo de ter um enfarte.

— Você sabe quando casou com um homem muito velho para você quando...

... ele lhe implora que pare de fumar para não entrar em cana.

— Você sabe quando casou com um homem muito velho para você quando...

... ele declara que você não pode mais usar aqueles vestidos curtos que ele adorava quando estavam apenas namorando.

— Você sabe quando casou com uma garota muito jovem para você quando...

... você convida seu patrão e sua esposa para jantar, e ela serve uns "Frangos assados na Hora".

— Você sabe que casou com uma garota muito jovem para você; e você sabe que casou com um homem muito velho para você quando...

... vocês organizam uma festa ... que se transforma num confronto entre seus amigos e aquela geração idiota.

— — — — —

UM RECADO MUITO IMPORTANTE

Queremos dizer a todos, que de agora em diante teremos muito cuidado ao selecionar pessoas para nossas fofocas, pois temos a plena certeza que as mesmas compreenderão a palavra FOFOCA, que não passa de uma simples brincadeira que todos gostam de ler.

Pois sabemos que estas pessoas são suficientemente inteligentes para levaram tudo na esportiva, e saberão compreendê-las muito bem.

Nestes últimos dias nos aconteceu um fato muito desagradável, que quase nos levou a desistir da coluna das fofocas, mas somos muito superiores para não ligar certas insignificâncias de algumas pessoas, pois chegaram a dizer que a coluna social era "fajuta", mas eles só poderão dizer essa palavra o dia que conseguirem fazer uma melhor que esta, pois não sei se vocês sabiam que o Jornal O LIBERAL, está indo para várias cidades do Paraná, e inclusive no Estado de São Paulo.

Mas sabemos que esta opinião não é geral, a maioria como nós dissemos, não são pessoas ignorantes, e nos elogiaram e nos incentivaram muito.

Queremos dizer também que temos bastante responsabilidade para assumir qualquer coisa que aconteça, e sabemos que **Fofoca** nenhuma obrigará alguém à casar-se.

E temos absoluta certeza, que a opinião de todos sobre a nossa coluna, é muito boa e conceituada ,que por simples insignificâncias de pessoas ignorantes, iríamos desagradar a maioria dos campolarguenses.

No domingo que vem nos despediremos da Coluna Social do O Liberal e a partir do dia 05 de Outubro, entregaremos a pessoas com a mesma competência para levar a coluna em frente.

Mas não se preocupem, oEstilo continuará o mesmo de agora e as fofocas não cessarão.

E o nosso muito obrigado a todos os que nos incentivam.

tchauzinho e bom domingo a todos.

HORÓSCOPO

ARIES — Reorganize todos os seus assuntos neste dia antes de começar a agir. Reflita antes de falar no sentido de não magoar pessoas queridas. Tome as decisões no trabalho com muita cautela pois haverá muitas armadilhas.

TOURO — Procure adiar todos os seus compromissos deste dia e dedicar-se apenas a sua saúde, haverá momentos de alegria e felicidade no lar com uma noticia vinda de longe.

GEMEOS — Sucessos em suas atividades sociais e financeiras devido a sua maneira calma de ser e a sua astúcia. Momentos de depressão no setor romântico devido a sua desilusão. Procure a noite meditar sobre tudo.

CANCER — Dia em que você deverá aguardar uma oferta muito interessante que lhe dará chance de modificar todo o seu sistema de trabalho e todos os seus assuntos particulares

LEÃO — Uma boa idéia seria você controlar seus gastos procurando agir com atenção no sentido de não prejudicar nada para seu futuro. Adote uma atitude paciente em aguardar os resultados de seus projetos executados.

VIRGEM — Tendência em alguns setores para o nervosismo e para a indiferença. Tente controlar-se e evitar tantas modificações em seus projetos pois em vez de sucesso ficará sobrecarregado de trabalho extra.

LIBRA — Seus assuntos diários precisam de organização e seus assuntos românsitcos de mais compreensão. Evite gastos desnecessaários que poderiam prejudicar o bom andamento de todos os seus assuntos para o futuro.

ESCORPIÃO — Dia em que haverá momentos de depressão e de muito nervosismo quando nem todos os seus assuntos poderão ser resolvidos como você deseja. Evite fazer comentários sobre o setor doméstico.

SAGITÁRIO — Procure manter-se atento aos acontecimentos evitando fazer mudanças que em vez de ajudar poderão acarretar sérios problemas para o futuro. Haverá muita chance de sucesso no seu novo romance.

CAPRICÓRNIO — Seria aconselhável procurar um meio de solucionar seus compromissos mais confusos e agir com mais atenção no sentido de vencer dificuldades. Confie seus recelos aos seus familiares e amigos leais.

AQUARIO — Oportunidades excelentes de conseguir resolver seus assuntos sm precisar modificar nenhuma de suas atividades. Tente conseguir melhores conhecimentos técnicos no sentido de obter sucesso profissional.

PEIXES — Será preciso muita calma e atenção no sentido de que você possa vencer os obstáculos sem fazer mudanças. Será muito bom para seu trabalho uma oferta que virá de um contato social.

NILTON MARTINS D'AVILA
EMPREENDIMENTOS

IMÓVEIS

RUA CENTENÁRIO, 2.070

O NOVO PARAISO DE CAMPO LARGO — Agora lotes com casas Cr$ 476,0 mensais SEM ENTRADA. Na Rodovia do Café, km 15.

Vende-se 5 litros de terra situados no Itaqui, lugar alto, com água e luz. Preço: Cr$ 12.000,00 com facilidades nos pagamentos.

Vende-se terreno com 7 litros, com uma casa de 6 peças, situado no Bairro Bom Jesus. Preço: Cr$ 55.000,00 (pequeno financiamento).

Vende-se um alqueire de terra, situado na Rodovia do Café, km 10 a 300 m do asfalto. Preço: Cr$ 130.000,00.

Vende-se terreno na Rua Rui Barbosa, medindo 12,00 m x 34,00 z x 50,00 m. Com luz na porta. Preço: Cr$ .... 7.500,00.

Vende-se uma casa de madeira, lugar alto. Terreno com 2 litros. Situada no Itaqui, possuindo árvores frutiferas. Preço: Cr$ 75.000,00, em condições.

Vende-se uma casa com 4 peças situada no Bairro São Braz. Preço: Cr$ 53.000,00 em condições.

Vende-se um lote medindo 15,00 x 35,00, com 2 casas sendo uma com 6 peças e outra com 3 peças, situada à Rua Benedito Soares Pinto, 2.680. Preço: 63.000,00 em condições.

Vende-se 2 casas situadas na Rua Joaquim de Andrade. Preço: Cr$ 155.000,00 em condições.

Vende-se ou troca-se um posto de gasolina com um barracão, 2 rampas, casa das máquinas equipada, escritório com balcão, depósito com WC (maquinários novos), troca-se por caminhão mercedes, Alfa Romeu ou Scania. Preço: Cr$ 370.000,00 com 50% de entrada e o saldo a combinar.

Aluga-se casa toda de material finíssima residência e loja para comércio, com 11 peças. Aluguel base: Cr$ .... 4.000,00.

Aluga-se casa com 8 peças em frente a maternidade de Campo Largo. Aluguel: Cr$ 1.200,00.

ACERVO HISTÓRICO MUNICIPAL DE CAMPO LARGO - PR