JUÍZO DE DIREITO DA COMARCA DE CAMPO LARGO - PR

CARTÓRIO DO CÍVEL
COMERCIO E ANEXOS

Edital de citação de interessados, incertos, ausentes e desconhecidos com o prazo de (trinta) 30 dias.

O Doutor NÉRIO SPESSATO FERREIRA, Juiz de Direito da Comarca de Campo Largo — Estado do Parana etc.

FAZ SABER, a todos quanto o presente virem ou dele conhecimento tiverem, expedido, nos autos de n.º 593/75 de USUCAPIÃO, em que é requerente JOÃO RUTANA, brasileiro, casado; agricultor, residente domiciliado na Barra do Lageado, km 69, da Estrada do Cerne, neste Município e Comarca de Campo Largo, versando sobre uma área de terras de 390.000,00 m2 (trezentos e noventa mil metros quadrados) com os seguintes limites e confrontações: "Partindo de um marco de madeira de lei, cravado na estrada do Cerne, na divisa das terras de Elizário Miguel Adad e Miguel Staninski, e descendo por uma água até encontrar um córrego na divisa das terras dos herdeiros de Miguel Julio e por este até encontrar um outro e subindo por ele até a barra de uma água dividindo com terras de Miguel Rutana, e subindo por ela até chegar a um marco cravado na estrada do cerne, na divisa das terras de Elizário Miguel Adad, e seguindo pela estrada em direção a Curitiba, até encontrar o marco de saída" tendo no imóvel o requerente possui uma casa de madeira serrada coberta de telhas, vários ranchos e cércas de arame farpado o qual vem usando mansa e pacificamente há mais de 40 anos, cultivando milho e feijão, portanto não possui documentos algum que possa transcrever no Reg. de Imóveis, pelo que requer a presente ação com fundamento no art. 941 e seguintes do Cód. de Proc. Civil requerendo as citações de estilo, bem como seja designado audiência para prever o alegado, na qual tomarão os depoimentos das testemunhas MIGUEL MUTANA, ALFREDO MOREIRA DE CASTRO, JOSÉ CARDOSO DE CRISTO; tendo sido designado o dia 10 de fevereiro do ano entrante (1976) às 15 horas, para a justificação, a realizar-se no Forum desta Comarca. Assim através do presente edital a que assina o prazo de (trinta) 30 dias a contar da data da primeira publicação no Diário Oficial, CITA e chama a todos aqueles que por ventura tenham direito ou interesse no referido imóvel para se quizerem assistir a audiência de justificação, e se fazerem representar por advogado habilitado e contestarem a ação, valendo a presente citação para todos os atos do processo, fazendo-se certo de que decorrido o prazo se presumirão aceitos como verdadeiros os fatos articulados pelo autor. E para que ninguém alegue ignorância mandou expedir o presente que será afixado e publicado na forma da lei. Dado e passado nesta cidade e Comarca de Grupo Largo, com quatorze de novembro de mil novecentos e setenta e cinco. Eu, (legível), Escrivã o subscrevi.

NÉRIO SPESSATO FERREIRA
Juiz de Direito

— — —

CARTÓRIO DO CIVEL
COMERCIO E ANEXOS

Edital de citação de interessados, incertos, ausentes e desconhecidos com o prazo de (trinta) 30 dias.

O Doutor NÉRIO SPESSATO FERREIRA, Juiz de Direito da Comarca de Campo Largo — Estado do Paraná etc.

FAZ SABER, a todos quanto o presente virem ou dele conhecimento tiverem, expedido, nos autos n.º 592/75 de USUCAPIÃO, em que é requerente GETULIO GONÇALVES TEIXEIRA, brasileiro, solteiro, maior, agricultor, residente e domiciliado na Barra do Lageado, km 69, da Estrada do Cerne, no Município de Campo Largo, versando sobre uma área de terras 172.600,00 m2, com as seguintes características: "Partindo de um marco cravado numa estradinha, na divisa das terras do Miguel Rutana e Joaquim Mineiro de Andrade e seguindo por linha sêca até encontrar um marco cravado na estrada do cerne, e seguindo pela estrada na direção de Castro até encontrar outro marco cravado na divisa das terras de Manoel Inglês de Lara e Miguel Butana e seguindo por linha sêca até encontrar um marco cravado numa estradinha na divisa das terras de Abraão Gonçalves Teixeira e seguindo pela estradinha até chegar a uma água e por ela até encontrar a barra com outra e subindo por esta última até chegar à primeira estradinha, na divisa das terras de Miguel Butana e pela estradinha até o ponto de partida" o qual vem usando a referida área a mais de 40 anos, contando o tempo de seu antecessor, possui o requerente em tal imóvel uma casa de madeira serrada coberta de telhas, um rancho e várias cercas e vem cultivando milho feijão ajudando-se com isto para seu sustento, portanto não possui documento algum que possa ser transcrito no Reg. de Imóveis, pelo que requer a presente ação com fundamento no art. 941 e seguintes do Cód. de Proc. Civil, requerendo as citações de estilo, bem como seja designado audiência para prever o alegado, na qual tomarão o depoimentos das testemunhas MIGUEL RUTANA, JOÃO RUTANA, JOSÉ CARDOSO DE CRISTO, tendo sido designado o dia 10 de fevereiro do ano entrante (1976), às 14 horas para a justificação, a realizar-se no Forum desta Comarca. Assim através do presente edital a que assina o prazo de (trinta) 30 dias a contar da data da primeira publicação no Diário Oficial, CITA e chama a todos aqueles que por ventura tenham direito ou interesse no referido imóvel para se quizerem assistir a audiência de justificação, e se fazerem representar por advogado habilitado e contestarem a ação, valendo a presente citação para todos os atos do processo, fazendo-se certo de que decorrido o prazo se presumirão aceitos como verdadeiros os fatos articulados pelo autor. E para que ninguém alegue ignorância mandou expedir o presente que será afixado e publicado na forma da lei. Dado e passado nesta cidade e Comarca de Campo Largo, aos quatorze de novembro de mil novecentos e setenta e cinco. Eu, (legível), Escrivã o subscrevi.

NÉRIO SPESSATO FERREIRA
Juiz de Direito

— — —

CARTÓRIO DO CIVEL
COMERCIO E ANEXOS

Edital de citação de interessados, incertos, ausentes e desconhecidos com o prazo de (trinta) 30 dias.

O Doutor NÉRIO SPESSATO FERREIRA, Juiz de Direito da Comarca de Campo Largo — Estado do Paraná etc.

FAZ SABER, a todos quanto o presente virem ou dele conhecimento tiverem, expedido, nos autos n.º 590/75 de USUCAPIÃO em que é requerente ABRAÃO GONÇALVES TEIXEIRA, brasileiro, casado, agricultor, residente e domiciliado na Barra do Lageado, km 69 da Estrada do Cerne, Município de Campo Largo, versando sobre uma área de terras ..... 456.000,00 m2 (quatrocentos e cinquenta e seis mil metros quadrados), com os seguintes limites e confrontações: "Partindo de um marco de madeira de lei cravado na divisa das terras de Manoel Floriano e de Zotsa e Miguel Butana, e seguindo por uma água até encontrar um marco almeado na sua margem direita dividindo com terras de Getulio Gonçalves Teixeira, e continuando pela água até sua barrinha e subindo pelo córrego, até encontrar uma estradinha e por ela até chegar um marco cravado na divisa das terras de Miguel Rutana e descendo por um córrego até sua barra com outro córrego na divisa das terras do Frederico Ribeiro de França, e subindo por esse córrego, dividindo com terras de Antonio Mineiro, até acabar no marco de uma lomba na divisa das terras com Manoel Floriano de Lara e pela lomba até encontrar o marco de partida", no qual tem cultivando milho, feijão, tendo no imóvel uma casa coberta de telhas, um rancho e diversas cércas o qual vem ocupando a mais de 30 (trinta) anos, causa e pacificamente, sem interrupção de terceiros, portanto não possuia documento algum que possa transcrever no Reg. de Imóveis pelo que requer a presente ação com fundamento no art. 941 e seguintes do Cód. de Proc. Civil, requerendo as citações de estilo, bem como seja designado audiência para provar o alegado, na qual tomarão o depoimento das testemunhas, MIGUEL RUTANA, JOÃO RUTANA, JOSÉ CARDOSO DE CRISTO, tendo sido designado o dia 10 de fevereiro do ano entrante (1976), às 14 horas, para a justificação, a realizar-se no Forum desta Comarca. Assim através do presente edital a que assina o prazo de (trinta) 30 dias a contar da data da primeira publicação no Diário Oficial, CITA e chama a todos aqueles que por ventura tenham direito ou interesse no referido imóvel para se quizerem assistir a audiência de justificação, e se fazerem representar por advogado habilitado e contestarem a ação, valendo a presente citação para todos os atos do processo, fazendo-se certo de que decorrido o prazo se presumirão aceitos como verdadeiros os fatos articulados pelo autor. E para que ninguém alegue ignorância mandou expedir o presente que será afixado e publicado na forma da lei. Dado e passado nesta cidade e Comarca de Campo Largo, aos quatorze de novembro de mil novecentos e setenta e cinco. Eu, (legível), Escrivã o subscrevi.

NÉRIO SPESSATO FERREIRA
Juiz de Direito

— — —

CARTÓRIO DO CIVEL
COMERCIO E ANEXOS

Edital de citação de interessados, incertos, ausentes e desconhecidos com o prazo de (trinta) 30 dias.

O Doutor NÉRIO SPESSATO FERREIRA, Juiz de Direito da Comarca de Campo Largo — Estado do Paraná etc.

FAZ SABER, a todos quanto o presente virem ou dele conhecimento tiverem, expedido, nos autos de n.º 591/75 de USUCAPIÃO, em que é requerente MIGUEL ROTANA, brasileiro, casado, agricultor, residente domiciliado na Barra do Lageado, km 69 da Estrada do Cerne versando sobre uma área de terras 670.800,00 m2, com as seguintes características: "Partindo de um marco de madeira de lei cravado na estrada do Cerne, na divisa das terras de José Cardoso de Cristo e Joaquim Mineiro de Andrade, daí seguindo por uma estradinha até encontrar um marco na divisa das terras de Getulio Gonçalves Teixeira e daí até encontrar um marco cravado na margem direita de uma água na divisa das terras de Abrão Gonçalves Teixeira, subindo por esta água até encontrar um marco de madeira na lomba, na divisa com Manoel Ferreira de Lara, e seguindo pela lomba até encontrar outro marco na divisa com Floriano Ferreira da Luz e chegar novamente na estrada do Cerne e seguindo por ela em direção a Curitiba até encontrar um marco na divisa das terras de Elizário Miguel Adad, e daí pela estrada até achar outro marco da divisa das terras de João Rutana e deste marco, descendo por uma sanga até a barra de um córrego e subindo por este, dividindo com terras de Her. de Miguel Julio até achar um marco de madeira de lei, cravado numa estradinha e por ela até encontrar a estrada do Cerne e consequentemente ponto de partida, vem usando a referida área, marca e especificamente, há mais de 40 anos, cultivando milho e feijão, ajudando-se com isto para o sustento de sua família, tendo no imóvel várias casas de madeira serrada coberta de telhas, vários ranchos e cercas de arame farpado, portanto não possui documento algum que possa transcrever no Reg. de Imóveis, pelo que requer a presente ação c/ fundamento no art. 941 e seguintes do Cód. de Proc. Civil, requerendo as citações de estilo bem como seja designado audiência para provar o alegado, na qual se tomarão os depoimentos das testemunhas, ABRAÃO GONÇALVES TEIXEIRA, ALFREDO MOREIRA DE CASTRO, JOSÉ CARDOSO DE CRISTO, tendo sido designado o dia 12 de fevereiro do ano entrante (1976)), às 14 horas, para a justificação, a realizar-se no Forum desta Comarca. Assim através do presente edital a que assina o prazo de 30 (trinta) dias a contar da data da primeira publicação no Diário Oficial, CITA e chama a todos aqueles que por ventura tenham direito ou interesse no referido imóvel para se quizerem a audiência de justificação, a se fazerem representar por adovogado habilitado e contestarem a ação, valendo a presente citação para todos os atos do processo fazendo-se certo de que decorrido o prazo se presumirão aceitos como verdadeiros os fatos articulados pelo autor. E para que ninguém alegue ignorância mandou expedir o presente que será afixado e publicado na forma da lei. Dado e passado nesta cidade e Comarca de Campo Largo, aos quatorze de novembro de mil novecentos e setenta e cinco. Eu, (assinatura ilegível), Escrivã o subscrevi.

NÉRIO SPESSATO FERREIRA
Juiz de Direito

NILTON MARTINS D'AVILA
EMPREENDIMENTOS DE IMÓVEIS

CGC.76.440.890/0001-14

Lotes a partir de Cr$ 99,00 mensais sem entrada na Rodovia do Café. Financiamos casas em seu próprio lote a partir de 377 cruzeiros mensais sem entrada.

Vende-se à rua D. Pedro II, n.º 1.501, um lote com casa no valor de Cr$ 190.000,00. Facilita-se.

Vende-se um lote na praia de Itapôa, perto da igreja. Valor: Cr$ 8.500,00.

Vende-se uma casa com 7 peças, água e luz, financiada. Cr$ 65.000,00. Rodovia do Café, Km 17.

Vende-se uma casa de madeira, com luz, água encanada, com 6 peças, Vila Bancária, lugar alto, terreno de esquina. Preço: Cr$ ..... 5.000,00 de entrada e o restante em 36 prestações de 1.600,00.

Vende-se uma casa com 2 lotes de terra, no Itaqui. Valor: Cr$ 75.000,00, financiado, com Cr$ 35.000,00 de entrada e o saldo a combinar.

Vende-se casa de madeira com 4 peças, — paiol, árvores frutiferas, água natural, com luz, garagem, perto da escola. Preço: Cr$ 240.000,00 a combinar.

Vende-se uma casa no Itaqui, medindo 6x8, com 4 peças, água e luz, sendo terreno de esquina. Valor: Cr$ 35.000,00.

Vende-se uma casa de alvenaria com 8 peças toda mobiliada. Preço: Cr$ 320.000,00.

Vende-se uma casa com lote na Rodovia do Café, sem entrada, 7x7 metros. Valor: Cr$ 800,00 mensal. Terreno 13x40 metros.

Vende-se uma casa de alvenaria, luz e água encanada, banheiro, terreno grande, valor Cr$ 85.000,00 à vista. Rua Desembargador Clotário Portugal.

Vende-se 3 alqueires de terra. Valor: Cr$ 203.000,00. Ferraria.

Vende-se 2 casas, Rua D. Pedro II, tratar aqui.

Vende-se um terreno com 2 casas, valor Cr$ 63.000,00, com facilidade nos pagamentos à rua Benedito Soares Pinto.

Vende-se um lote no Balneário Itapôa. Preço: Cr$ 43.000,00, em condições.

Vende-se três (3) casas por Cr$ 95.000,00 à vista ou com 50% de entrada, saldo a combinar.

Vende-se um (1) alqueire de terra, próprio para Indústria, Colonia D. Pedro, Rodovia do Café, km 10. Valor de 130.000,00.

Vende-se casa com 6 peças, com 7 litros de terreno à Cr$ .... 55.000,00, financiado.

Vende-se uma casa com 5 peças de madeira com luz e água de poço, terreno com (3) três litros e 1/4 de terra, no valor de Cr$ .... 65.000,00, com 50% de entrada.

Vende um lote medindo 18x45 metros, com duas casas. Preço: Cr$ 150.000,00. Rua Joaquim Ribas de Andrade.

Vende-se uma ótima chácara na BR-277, km24 a 300 metros do asfalto, com casa, boa de madeira, paiol, árvores frutiferas luz e água; terreno com 25 litros. Preço a combinar.

Vende-se uma casa com diversas peças, garagem para caminhão, aceita-se terreno no negócio, preço: Cr$ 155.000,00.

Vende-se apartamento novo com 6 peças. Preço Cr$ 220.000,00.

Vende-se um terreno com 19x40 metros no bairro do Pilar. Preço: Cr$ 15.000,00.

Vende-se 2 parte de terreno rural no lugar, Guabirotuba. Preço: Cr$ 55.000,00.

Vendese prédio de padaria com todo maquinário novo, terreno grande, um Jepp ano 67, uma Kombi ano 72, base 1.500.000,00 para financiamento, tratar aqui.

ALUGA-SE

Loja para comércio, aluguel: Cr$ 1.000,00.

Aluga-se, casa situada à Rua 15 de Novembro, aluguel: Cr$ .... 1.500,00.

NOVA FILIAL
ALAMEDA PRINCESA ISABEL, N.º 2.647
BAIRRO BIGORRILHO — CURITIBA

Fotocópias, preço único Cr$ 1,00 — Processo ultra moderno
Centenário n.º 2.070 — CAMPO LARGO / PR.

Agora com o mercado comum brasileiro a bolsa de valores de de terra de Campo Largo, peça o valor de sua terra que lhe daremos gratuitamente.

Vende um lote com casa, terreno medindo 10x30, preço de Cr$ 80.000,00, situada à Rua D. Pedro II ao lado do Hospital. C. Largo.

Vende-se um alqueire de terra. Valor Cr$ 35.000,00. Troca-se por Fuque perto da Fábrica Gavan. C. Largo.

ACERTE A HORA DE SEUS NEGOCIOS IMOBILIARIOS COM
EMPREENDIMENTOS DE IMOVEIS
RUA CENTENARIO N.º 2.070

A CUNICO & CIA. LTDA.

VULCANIZAÇÃO RECAUTCHUTAGEM
RESSOLAGEM

RODOVIA DO CAFÉ KM.23
CAMPO LARGO — PR.
FONE-85309

EXPEDIENTE
O LIBERAL
Propriedade da Empresa Jornalística Satélite Ltda.
Praça Getúlio Vargas, 2.411 — Fone 8-5447
CAMPO LARGO - PR.
Diretor responsável: *Osmair Ferreira*
Publicidade: *Osmar Zotto*

Composto e impresso na
EDITORA LITERO-TÉCNICA
Rua Alferes Poli, 299 — Fone: 23-6592
CURITIBA - PR.

Transforme seu domingo em alegria e felicidade.
Vá com sua família almoçar no

RESTAURANTE BASSANI LTDA.

Rodovia do Café Km. 22, ou leve para casa:
Cupim, costela, churrasco, galeto, linguiça assada na brasa e outros apetitosas variedades.

Tratar à Praça Getúlio Vargas, 2.411 — Fone:

PORCELA

INDÚSTRIA E COMÉRCIO DE LOUÇAS S.A.

Porcelanas - Louças - Cerâmicas - Vidros - Cristais
Artigos para Presentes - Utilidades para o Lar - Artigos para Bares, Restaurantes, Hotéis e Hospitais.

MATRIZ:

Av. Porcelana, 96 — Rodovia do Café, BR-277 - km 28
Caixa Postal, 653 — Telefone: 8-5484

Endereço Telegráfico: "LOUÇAS"
ITAQUI — CAMPO LARGO — PARANÁ

SOCIAIS

ANIVERSARIOS
Dia:
22 — Quitéria Dallagrana
23 — Dagoberto Martines Garcia
24 — Ivete V. Gadens
Dia 25 de Dezembro:
ANA ANDREASSA FERREIRA
26 — Matilde Falarz
Maria de Salete Vanin
27 — Vilma de Fátima Possato
28 — Sérgio Antonio Vilsek
Lucio Flávio Azevedo
29 — Alvaro Araujo Andrade
30 — Germano Cruz de Queiróz
31 — Clara Barause
Dia 01 de Janeiro:
SILVESTRE JASKIEVZC
UM FELIZ ANIVERSARIO A TODOS. E UM GRANDE ABRAÇO DESTA COLUNA.

— — —

ESTE FOI EM CIMA DA PEDIDA

No dia 27 às 10:30 hs. será realizado o BAILE DA CONFRATERNIZAÇÃO numa promoção do Clube Macedo Soares, onde animará um dos melhores CONJUNTOS a BANDA JOVEM 2001, que com toda a certeza fará com que ninguém deixe de comparecer e divertir-se. O traje será a passeio.

COMAREÇAM TODOS E PRESTIGIEM MAIS ESTA SENSACIONAL PROMOÇÃO.

TA?

— — —

ACONTECIMENTO DA SEMANA

Foi no dia 17 p. p., que realizou-se a festa de despedida da nossa amiga Bebel, onde não mais receberá seus amigos que a estimarão muito, no seu local de trabalho, pois a partir de janeiro começará em um novo batente.

Todos com a certeza irão sentir muito a falta daquele tradicional encontro que ali sempre, ao meio dia até à uma hora, se realizava, para bater um papo, tomar alguns aperitivos, fumar, brincar até chegar a hora de ir ao expediente. Estavam lá na terça-feira, depois das seis, a turma—: Feijão, Shirley, Regina; Sérginho; EU e Dante, Galalau, Klaus, Beleléu.

Todos brincando, fazendo festa, mas no fundo ninguém estava contente, pois ali Bebel sala. Mas deixamos a tristeza de lado e tratamos de nos divertir e divertir a ela, que nos seus olhos trazlam lágrimas.

Feijão, como todos o conhecem não deixou de animar mais ainda, que tirou um grande lenço do bolso e começou a chorar e discursar à nossa amiga, que não demorou muito ela estava realmente chorando.

Ali ficamos bastante tempo, rindo e fazendo brincadeiras. Mas aconteceu o seguinte, que fez com que todos também quase chorassem: — A querida garotinha Daniela, filha do gerente do Banco Bamerindus e esposa, que lá estava presente e como gostava muito da Bebel, adabou comovendo a todos. Pois na hora de salmos ela mandou todos ficarem quietos que ela iria dar um beijo de despedida na nossa amiga, e mais ainda, disse que fosse onde fosse, longe ou perto que a Bebel iria trabalhar, ela lá estaria para lhe fazer uma visitinha.

Afinal com tantas brincadeiras que estavamos fazendo para Bebel emocionar-se e chorar, uma linda garotinha de cinco anos acabou fazendo com nós próprios. Uma boa lição, não acham?

Desejamos que a Bebel seja muito bem sucedida em seu novo trabalho, e muitas felicidades à ela. Mas arranjaremos um outro local de encontros sendo que a indispensável presença da Bebel continue.

AQUI VAI, MUITAS FELICIDADES DA TURMA À VOCÊ.

TA?

BETTY

— — —

CA ENTRE NÓS!

Um novo casal que surgiu na City: Beleléu e Luzia. Tudo de Bom viu?

O par romântico da City mais escondidinho: PAULINHO E ROCIO. Que estará desfilando com ele, logo que volte de Florianópolis.

A Regina anda muito misteriosa ultimamente, com seu novo amor. Porque será? Breve descobriremos.

BETTY-BEBEL

Quem está badalando os corações das meninmas, é o nosso amigo Luiz Artur, que está desfilando pelas ruas da City com um Lindo Opala 00 bem branquinho. Né?

E a Cidade está se mexendo mesmo com a Gincana, que hoje será o último dia, e não deixem de acompanhar à noite no Clube Macedo Soares os lances e os vencedores. E os detalhes traremos no próximo domingo.

Aguardem que logo, logo, divulgaremos um novo par romântico que surgiu na City, e com toda a certeza vai surpreender a todos. Por isso não deixem de ler nos próximos domingos, que sairá a grande surpresa.

Não esqueçam de dar um pulinho ali na nova Choparia do Catarina ao lado do Clube Macedo Soares, que mais do que nunca está batendo todos os recordes de atendimento. TA?

Olha gente! Não deixem de comparecer ao Baile do dia 27 no Macedo, pois serão entregues os prêmios aos equipes vencedoras da III Grande Gincana Macedista — O Liberal, além de se divertirem muito.

Quem anda muito sumidinha ultimamente é nossa amiga Lorlane. Porque será? Vocês não concordam?

— — —

Através dessa coluna, mandaremos aquele Natal repleto de alegria, paz e um próspero Ano Novo... à...

Dante — Geraldo — Regina Csmar — Vania — Luiz Coltre Lurdinha — Luiz Artur — Sérginho — Lorlane — Carioca — Shirley — Beleléu — Rocio — Paulinho — Rose — Galalau Sandra — Gélo — Sofia — Klauss — Merty — Fredy — Sandra F. — Fortela — Lola — Rubens.

E a todos outros amigos e pessoas da City.

— — —

— "Deus não é rulm, que me tire a inteligência e também o coração. Inteligência não tenho não, mas coração eu tenho. E Natal é coração... coração que une todos os homens como irmãos".

Assim fala o louco num Natal celebrado numa esquina de qualquer de nossas ruas, de qualquer de nossas cidades...

— "Como é que o senhor vai falar de Natal, professor, se o senhor nem sabe o que é engraxar o dia? Natal é ingraxar o dia... Isto quer dizer engraxar o coração para Deus cair brilhando, brilhando dentro dele. Engraxe o coração professor, senão o senhor vai falar besteiras sobre o Natal".

Assim fala o engraxate, numa esquina, à um professor, conferencista sobre o tema "Natal, besteira ou realidade".

— "No Natal, nosso amor tem que ser um presépio, onde Deus cabe... No Natal, nosso namoro deve ser de esquina. Esquina - Passagem, esquina - encontro, esquina-convergência".

Assim conversam dois namorados, num diálogo de Natal, entendendo a dimensão humana, dimensão-presença de Deus no meio dos homens e por meio dos homens.

— "Nós somos as imagens vivas do presépio da vida. Imagens que varrem, que choram, que riem, que bebem, que se gostam".

Assim conversam o padeiro, o varredor de ruas, numa esquina de uma de nossas tantas ruas, num Natal presente na vida, no cotidiano.

— "O que é bom já nasce Deus..." E esta frase é muito bonita. Vou colocá-la no meu caminhão".

Assim fala o motorista de caminhão, quando o dono do boteco lhe pergunta que presente ele vai levar para o presépio que o povo está fazendo na esquina. Já que não pode levar o caminhão, leva o para-choque como sinal de presença do motorista.

— "Deus vê a gente é por dentro. E dentro todo mundo é pretinho... E só atm luz, se Deus mesmo ilumina. Eu aprendi a ler um livro diferente do seu, no livro da vida, da vida sofrida... Hoje vocês não sabem mais ler. O que é que vocês aprendem na escola?"

Assim fala o pobre de rua, o preto do congado, mostrando ao estudante, o conteúdo de um Natal pobre, celebrado por um povo numa esquina da vida.

Não é assim que o mundo do WISKI da propaganda, do comércio, dos presentes, dos bailes, dos "sensacionais crimes e filmes de Natal", o mundo da praça vê e vive o Natal. Por isso, não é este o Natal de Jesus Cristo. "Ele nasceu pobre, sem berço, sem enfeites, madame, por que então ligar tanto para jóias bonitas no Natal", — diz a empregada a sua patroa.

Não é assim que certo tipo de Igreja vê também o Natal? Uma fachada exterior, sem vida de cotidiano. Uma fachada peso cercada de poder, sem a pobreza evangélica. Uma preocupação com as aparências do coração. Uma imponência de quem só sabe ensinar e não aprende com o povo. "Nosso presépio não vai ter imagens. Nós somos as imagens vivas!" — diz o povo reunido na hora da "inauguração" do presépio da esquina.

O Natal, se o pobre não ensina ao rico... se o simples não ensina ao "culto"..., se a doméstica não ensina à patroa..., numa palavra se o louco não ensina aos "normais"..., que Jesus Cristo estamos celebrando? Que sabedoria estamos aprendendo?

Loucura diante deste mundo que aí está. Loucura evangélica. Loucura que crê na dimensão-pobreza que é Cristo. Loucura de inverter os valores do mundo pelos da "boa-nova". Loucura de viver a simplicidade num mundo de complexo, confuso, artificial. Loucura de crer na invisibilidade de um Deus que não vê sob a carne do "Filho do Homem".

Tem que ser repensado o modo de celebrar o Natal. Mais do que repensado, revivido. A comercialização esvaziou o seu conteúdo. A publicidade "vende Natal a preços módicos", mas não — "vende" paz. Apesar do wiski importado. Cristo continua a nascer morto no fundo de muitos copos. O bem-estar, o bem-gozar distraem da exigencia da pobreza, de fragilidade que é o Natal do Senhor. O barulho faz esquecer o silencio. As cores demasiadas distraem da "escuridão da noite do primeiro Natal", e das noites do interior de cada homem quemesmo no Natal, não se abre ao outro.

Se ia... é necessária a volta de outros "loucos" dessa loucura de Deus, para chamar o mundo dos homens, chamar o próprio mundo que diz aceitar Cristo.

Natal de esquina. Esquina da vida. Esquina de qualquer cidade por menor que seja. Esquina do cotidiano, por onde um dia ou outro todos passa...

Se assim não for, por que celebrar uma vez por ano o Natal que não nos modifica, que não entra em nossa existência, que não penetra na gente?

É aquilo do louco... "vivendo como irmãos, celebrando, cada dia, o Natal do coração".

— — —

CAMINHADA À ESTRELA

Como Tu
Eles deixaram um País para trás.
Eles "se arrancaram".
Eles quiseram algo bem GRANDE.
Eles foram em busca do REI do Único REI.
E o que é que encontraram?
— Apenas um MENINO, nada mais que um pobre MENINO, numa Gruta. Mas souberam reconhecê-lo "Em SUA MÃO REPOUSA O UNIVERSO INTEIRO".
E Tu, que é que encontrarás, se te puserês à caminho, se entrares para à Caravana, se "te arrancares"?

Encontrarás

— GENTE QUE TEM FOME.
— GENTE QUE É EXPLORADA
— GENTE QUE NÃO TEM ONDE MORAR.

Reconhecê-los-ás se os procurares à luz da Estrêla que ilumina os teus passos, os passos de todos aqueles que se põem à caminho em direção À Terra Prometida. Todos os oprimidos e que sofrem, são Legião. São 2 em cada 3 homens que povoam o Mundo. Se os ajudares À que sacudam de si toda a opressão, juntamente com à Felicidade deles, terás construído tua FELICIDADE.

Nesse caminhar, derramando LIBERDADE que é outro nome do AMOR, chegarás até a LUZ total da Estrêla e ouvirás:

"VEM, ABENÇOADO DO PAI, PORQUE AMASTIE.
TIVE SEDE E ME DESTE ÁGUA.
ESTAVA PRESO E ME LIBERTASTIES"!

ENTREVISTA DE NATAL

— Que é o Natal para vocês?
— Natal... Natal... não é um dia como os outros.
— Então, para você, Natal é a Festa da Família reunida?
— O não! Não é só isso. É claro. Há a alegria de viver unidos aquele dia. Mesmo para quem não acredita em JESUS CRISTO, Natal não é um dia como os outros. Não sei explicar exatamente. Mas as pessoas são bondosas e alegres neste dia. Tem-se vontade de ajudar uns aos outros. Natal deveria ser todos os dias.

— — —

UM CONSELHO PARA O DIA DE NATAL

A ALEGRIA ESTÁ AÍ. Ela velo até nós: "Anunciou-vos uma grande ALEGRIA"

— Disseram os Anjos no primeiro Natal.

Apesar das amarguras da vida, à ALEGRIA bate à porta, batida leve.

Desliza para dentro da gente devagarinho, penetra os pensamentos como uma grande ESPERANÇA:

— as barreiras que te separam dos teus pais poderão cair.
— os caminhos tortuosos da incompreensão poderão ser endireitados.

O AMOR, EM CADA UM, PODE SER MAIS FORTE QUE O DESPREZO E A INDIFERENÇA.

Basta deixar o ESPIRITO agir nos corações. O espirito renova a face do Universo e se verá com outros OLHOS os pais, os estudos e a si próprio.

É IMPORTANTE DEIXAR-SE INVADIR PELA ALEGRIA DO NATAL. TUDO FICA LINDO!

— — —

"MENSAGEM"

FAZ NA TERRA AOS HOMENS DE BOA VONTADE.
Proclamaram os Anjos na noite de NATAL.
Suas vozes perderam-se na noite.
Em Belém, todos dormiam.
Alguns pastores, nas colinas, ouviram a mensagem.
Há tempo esperava-se a BOA NOVA: PAZ!
PAZ definitiva, sem guerras.
Paz, a felicidade trazida pelo Messias.
Todos libertados da fome.
Libertados dos sofrimentos, da miséria.
Desde aquele dia, na noite de NATAL, a mesma palavra é ouvida: PAZ.
Não basta ouvi-la, é preciso por em prática.
Paz que não se faz sem acabar de fabricar armas.
que não se faz se todos não tiverem Pão,
que se faz enquanto houver egoismo dos mais fortes explorando os mais fracos.
Em sua vida, JESUS CRISTO muitas vezes repetiu SHALON... SHALON... a PAZ... a PAZ... EU VOS DOU A MINHA PAZ.
DEUS faz nós sua MORADA.
É o Natal.
DEUS em nós é AMOR.
Só o AMOR traz PAZ
ALEGRIA
FELICIDADE.

— — —

TCHAUZINHO. E UM BOM DOMINGO A TODOS. E A COLUNA ATRAVÉS DESSAS MENSAGENS LHES DESEJA TUDO ISSO NESSE NATAL.

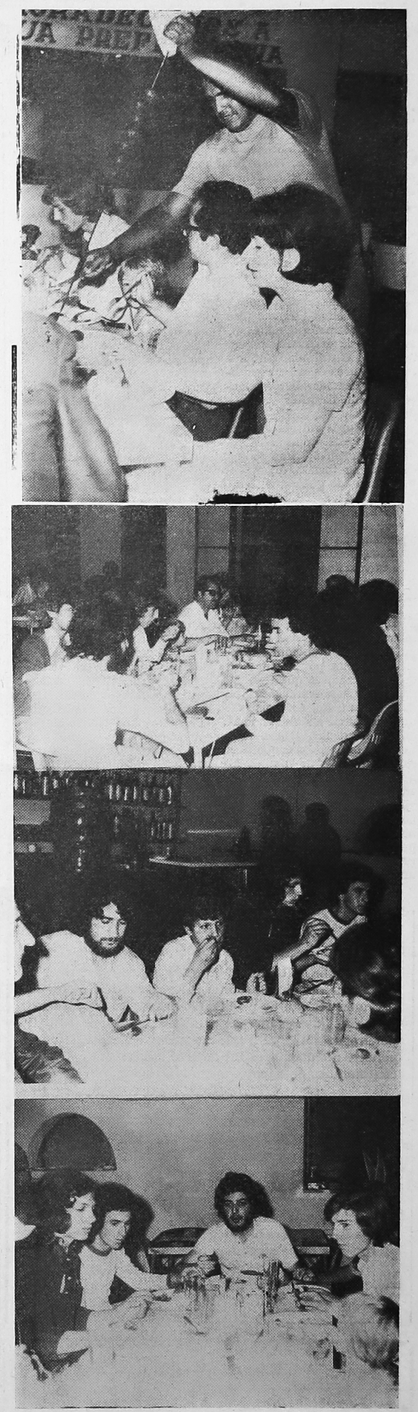

Aspecto do jantar de confraternização, que, há dias, reuniu diretores, funcionários e colaboradores de "O Liberal" na Choparia e Churrascaria do Clube Macedo Soares, onde o Catarina "manda aquela brasa" num dos mais perfeitos atendimentos de nossa cidade.

PROLAR

Móveis — Eletrodomésticos — Roupas Feitas para homens, senhoras e crianças.
Calçados, brinquedos e utilidades para o lar.
Preços de fábrica
AV. NATAL PIGATO, 1083 em frente ao INCEPA

ACERVO HISTÓRICO MUNICIPAL DE CAMPO LARGO - PR