EDITORIAL

TRISTE FINAL DE UM MANDATO

Chega ao fim o mandato do senhor Prefeito Municipal. E tendo ele passado esse tempo mais a fazer política do que administração, encontra-se em situação tal que não pode dizer que tem candidato. O mandato que S.S. tem, o que antes teve, nada representaram para ele em termos de vinculação partidária. Apresentou-se candidato a vereador pelo M.D.B. após um conchavo espúrio, mediante o qual o seu partido apoiou o candidato a prefeito de uma das sub-legendas da Arena. Postulou a eleição a prefeito pelo M.D.B. porque, ao definir-se a sua candidatura, não lhe era possível bandear-se para a Arena. Ele é um daqueles para quem pertencer partidária representa uma imposição insuportável. E no entanto, a seu modo, ele é fiel a alguma cousa e essa cousa é o grupo anacrônico dos que pretendem ainda manejar os diretórios dos partidos, servindo-se deles mas sem servi-los em nada. É um grupo fechado à realidade, com um pé em cada partido, que não considera a dedicação de companheiros, se esta dedicação representa devotamento à causa partidária. A moderna organização dos atuais partidos, a seriedade das convenções, o levantamento interno da opinião formada, são intoleráveis para esse grupo. Para ele serviam as convenções frias, à base de ausências ou de inteira submissão das presenças, com atas assinadas por presentes e ausentes.

PORQUE

Porque assim se impunha a vontade de caciques e pagés de antanho, assim querem manter a sua posição nos dias de hoje caciques e pagés que não têm consciência da fantasmagórica condição a que se reduziram. O senhor Prefeito, fiel a esse grupo, não tem candidato no seu partido. Está impedido por isso de declarar que tem candidato, porque a lei, em matéria de lealdade e de fidelidade, é mais exigente que a sua consciência. E a lei lhe impede de declarar o que está fazendo e pretendendo impor: um candidato seu pela Arena. Esta candidatura pela Arena de um candidato do prefeito emedebista parece tão absurda, que muitos titubearão em dar crédito à notícia. Mas entre estes muitos, não estão os que mais de perto convivem com S.S. e menos ainda os integrantes do grupo a que ele presta fidelidade, porque sabem das gestões por ele desenvolvidas, no afã de dobrar resistências e de impor a sua vontade aos diretórios dos dois partidos. Nós que temos visto os filiados dos dois partidos se imbuirem, passo a passo, da responsabilidade que têm no exercício democrático da atividade política, e das obrigações assumidas perante os seus diretórios e, mais ainda, dos direitos que lhes dão as convenções legitimamente celebradas, sabemos que os propósitos autocráticos de desrespeito a essas conquistas não poderão vingar. Porque, se vingassem, fariam voltar os velhos métodos que fizeram apodrecer os antigos partidos e desalentaram todos os que vieram para a luta partidária animados pela leal intenção de constituir uma força política frente a outra, na divisão que é o apanágio da democracia.

Mas que tomem cuidado todos, que abram os olhos os moços não afeitos à deslealdade, para evitar o sucesso das manobras dos desajustados nos seus partidos, que estão muito ajustados entre si. Vejam bem que a causa patrocinada pelo senhor Prefeito convém a ele, porém frustra e desengana a todos que querem ver a política feita com dignidade e com respeito pela cousa pública e pelo bem-estar dos cidadãos.

POLOVI

POLOVI S/A

INDÚSTRIA E COMÉRCIO

MATRIZ: Rodovia do Café — km. 25 — Caixa Postal, 690 — End. Telegr.: "POLOVI" — Fones: Diretoria: 8-5212 — Escritório Central: 8-5412

CAMPO LARGO — PARANÁ

• **DECORADORA DE PORCELANAS**
Rodovia do Café — km. 28 — Fone: 8-5453 — Itaqui

ARTEFATOS DE MADEIRA E METAL
Rodovia do Café — km. 28 — Fone: 8-5354 — Itaqui

• **MANUFATURA DE PORCELANAS**
Estrada da Fábrica de Tintas, s/n.º Guabiroba — Fone: 8-5376
CAMPO LARGO — PARANÁ

FILIAIS:

1 — Rodovia BR-116 — Curitiba — Pôrto Alegre — km. 7 — Pinheirinho — CURITIBA — PR.
2 — Rua do Príncipe, 666 — Caixa Postal, 699 — Fone: 8-2465 — JOINVILLE — SC.
3 — Rodovia BR-116 — Curitiba — São Paulo — km. 21 — CAMPINA GRANDE DO SUL — PR.
4 — Rodovia do Café — km. 28 — Fone: 8-5254 — Itaqui — CAMPO LARGO — PR.

Porcelanas — Louças — Vidros — Cristais — Inoxidáveis — Artigos finos para presentes — Decorações artísticas em porcelanas — Artefatos de madeira e metal

EXPEDIENTE
O LIBERAL
Propriedade da Empresa Jornalística Satélite Ltda.
Praça Getúlio Vargas, 2.411 — Fone 8-5447
CAMPO LARGO - PR.
Diretor responsável: *Osmair Ferreira*
Publicidade: *Affonso Adão Jaskievicz*
Reportagem: *Osmar A. Zotto*

Composto e impresso na
EDITORA LITERO-TÉCNICA
Rua Alferes Poli, 299 — Fone: 23-6592
CURITIBA - PR.

JUÍZO DE DIREITO DA COMARCA DE CAMPO LARGO - PARANÁ

EDITAL DE INTERDIÇÃO

O Dr. Nério Spessato Ferreira, MM. Juiz de Direito da Comarca de Campo Largo, Estado do Paraná,

FAZ SABER a quantos o presente edital virem ou dele conhecimento tiverem que, por sentença de 19 de maio de 1976, foi decretada a interdição total de JOÃO FERREIRA DE ANDRADE, filho de José Ferreira de Andrade e Joaquina Maria de Jesus dos Santos, por deficiência mental motivada por psicose, tendo sido nomeado Curador o seu irmão Benedito dos Santos, que já prestou o devido compromisso e está no exercício do cargo, pelo que serão considerados nulos e de nenhum efeito todos os atos avenças e convenções que celebrar sem a representação do mencionado Curador.

E para que chegue ao conhecimento de todos, expediu-se este edital, que será afixado e publicado de acordo com a lei.

Dado e passado nesta cidade e comarca de Campo Largo, aos 28 de junho de 1976. Eu, Marilena Vidal Patiño, Escrivã o subscrevi.

Nério Spessato Ferreira
Juiz de Direito
4/7 — 18/7 — 1/8

CARTÓRIO DO CIVEL COMERCIO E ANEXOS
EDITAL DE INTERDIÇÃO

O Doutor Nério Spessato Ferreira, Juiz de Direito da Comarca de Campo Largo — Estado do Paraná.

FAZ SABER a quantos o presente edital virem ou dele conhecimento tiverem que por este Juízo e cartório da Escrivã que este subscreve, e a requerimento de Helena Vaz Zanlorenzi, foram regularmente processados os termos de interdição de ANTONIO ZANLORENZI, brasileiro, casado, operário aposentado, filho de Francisco Zanlorenzi e Rosa Pianaro, residente nesta cidade, tendo sido decretada a sua interdição total, por sentença de 11 de maio de 1976, e que foi nomeada sua Curadora a mesma requerente, a qual já prestou o devido compromisso e está no exercício do cargo, pelo que serão considerados nulos e de nenhum efeito todos os atos, avenças e convenções que celebrar sem a representação da mencionada Curadora.

E para que chegue ao conhecimento de todos, expedi-se este edital, que será afixado e publicado de acordo com a lei.

Dado e passado nesta cidade e comarca de Campo Largo, aos 28 dias de maio de 1976. Eu, Marilena Vidal Patiño, Escrivã o subscrevi.

Nério Spessato Ferreira
Juiz de Direito

GADENS

COM. DE MATERIAIS DE CONSTRUÇÃO GADENS LTDA.

Possuimos completo estoque de materiais para construções em geral.

Distribuidores dos afamados disjuntores G.E.

GE Trifásico de 100A	Cr$	386,97
GE Trifásico de 30 - 50A	Cr$	265,97
GE Bifásico de 30 - 50A	Cr$	239,85
GE Monofásico de 15 - 30A ..	Cr$	18,09

Além de ótimos preços fornecemos também produtos com qualidade comprovada.

À vista com 10% de desconto ou financiada em até 24 meses sem entrada.

Faça-nos uma visita.

Av. Pe. Natal Pigato, 1581 — Fone 8-5457
Campo Largo — Paraná

DECLARAÇÃO

Declaro a bem da verdade, que a (1.ª) primeira via da nota fiscal n.º 152 da série A-1 de minha firma individual "Ivanir Vitório Cavalli" C. G. C. ..... 75808394/0001-08, Inscrição Estadual n.º 10800215-Z, encontra-se extraviada e em branco.

Por ser a expressão da verdade, firmo a presente.

Campo Largo, 07 de julho de 1976.

IVANIR VITÓRIO CAVALLI

R. CAVALLI & CIA. LTDA.

GRANDE LIQUIDAÇÃO

PARA REFORMA DO PRÉDIO.

APROVEITEM A CHANCE DESTA SEMANA.

DESCONTOS ESPECIAIS

MENINGITE

DIA 27 DE JULHO DE 1976

Neste dia estarão em Campo Largo, equipes de vacinadores da Secretaria de Saúde e Bem-Estar Social para aplicar a vacina contra a MENINGITE.

IDADE: — Crianças de 6 meses a 4 anos de idade.

Locais e horário:

CENTRO: — Unidade Sanitária de Campo Largo — Das 8,00 horas às 18,00 horas.

ITAQUI: — Grupo Escolar Dr. Felinto Teixeira — Das 8,00 horas às 11,00 horas.

FERRARIA: — Grupo Escolar Pe. Natal Pigato — Das 8,00 horas às 11,00 horas.

D. PEDRO: — Casa Escolar D. Pedro II — Das 8,00 horas às 11,00 horas.

BATEIAS: — Casa Escolar Batalhão Pereira de Andrade — Das 13,30 horas às 18,00 horas.

TRÊS CÓRREGOS: — Escola Isolada de Três Córregos — Das 13,30 horas às 18,00 horas.

SÃO SILVESTRE: — Escola Isolada de São Silvestre — Das 13,30 horas às 18,00 horas.

GOVERNO DO ESTADO

SECRETARIA DOS TRANSPORTES

DEPARTAMENTO DE ESTRADAS DE RODAGEM
AVISO N.º 160/76
SERVIÇOS RODOVIÁRIOS
EDITAL DE CONCORRÊNCIA N.º 18/76 - C.E.C.
TRANSFERÊNCIA DE DATAS

O DEPARTAMENTO DE ESTRADAS DE RODAGEM DA SECRETARIA DOS TRANSPORTES DO ESTADO DO PARANÁ, no uso de suas atribuições e tendo em vista o interesse da administração, torna público, para conhecimento dos interessados, que o Edital de Concorrência n.º 18/76 - C.E.C., divulgado pelo Aviso n.º 141/76, visando a adjudicação dos serviços de PAVIMENTAÇÃO nas Rodovias PR-180/317, trechos Cruzeiro do Oeste-Goioerê-IV Centenário, sub-trechos entre as estacas 0=PP (Cruzeiro do Oeste) a 500 = 1.921 a 0=PP (em Goio-erê) e 0=PP (em Goio-erê) a 600 (IV Centenário), na extensão total de 60,420 quilômetros, sofreu as seguintes alterações:

1.0 — *TRANSFERÊNCIA DE DATAS*

1.1 — A data para entrega das Propostas, compostas de Documentação de Pré-qualificação e Propostas de Preços, fica transferida para o dia 22/07/76.

1.2 — A data limite para expedição do atestado de inspeção ao local da estrada projetada, a que se refere o item 02.21.0 do Edital, fica transferido para o dia 20/07/76.

2.0 — *ADENDO*

O presente aviso fica fazendo parte integrante do Edital.

VISTO
Osiris Stenghel Guimarães
Secretário dos Transportes

Curitiba, 02 de julho de 1976
Tancredo Benghi
Diretor Técnico

CONVITE PARA MISSA

A Família de

ANTONIO SANTOS FALARZ

convida parentes e amigos para assistirem a missa de um ano de falecimento dia 25 na igreja matriz às 10 horas.

Por mais este ato de fé cristã antecipa seus agradecimentos.

AUTO MECÂNICA CAMPO LARGO LTDA.

Serviço **CHEVROLET** Autorizado

CARROS USADOS

OPALA — Luxo — 4 p — 4 c.	1974
CHEVETT	1974
C-15 — Luxo	1974

OFERTAS

DODGE DART Luxo - 4p, bom estado	1972
OPALA LUXO — 4 PORTAS	1971

CARROS NOVOS DA LINHA CHEVROLET TODOS OS MODELOS.

Rod. do Café, km 24 — Fone: 8-5233

ELETRÔNICA GERAL

— DE —
JÚLIO CLAUBER NETO

Resolve qualquer problema em seu aparelho de televisão.
Especializado em TV a cores ou preto e branco de qualquer marca.
Atendemos à domicílio com condução própria no mesmo dia do chamado.
Garantia do serviço executado. Rapidez e presteza técnica é o nosso lema.
Vendemos e instalamos antenas de televisão.
Temos grande sortimento de peças para atendimento imediato.
AVENIDA CENTENÁRIO DO PARANÁ, 818.
Campo Largo — (ao lado da TELEPAR)

ANIVERSÁRIOS
Dia:
18 — Sr. Attillo Brunetta.
19 — Ruth do Rocio Perússolo.
20 — Anéris Kuster.
21 — Maria de Fátima Gonçalves.
22 — Clarissa Age.
23 — Helmuth Struck.
Jacomo Jurandir Wiesser.
24 — Risolete Vidal de Quadros
Marli Zanin.
Waldemar J. Cequinel.

A todos os aniversariantes dessa semana a coluna deseja muitas felicidades.

— Dia 8 de julho, o garotão Marcus Basten, apagou mais uma velinha. A você Marcus o tudo de bom!

— Quem também completou idade nova, foi a Sra. Angelina Andreassa, esposa do Sr. João Andreassa. Através dessa coluna, desejamos muitas felicidades.

— Nossa querida "Miss Broto 76" — Láudia Wacholws, está gozando suas férias em Campos do Jordão com sua mamãe e sua amiga Lilian Schimidt. Divirtam-se.

"MARCADOS"

Que sabe o mundo da estória do esfarrapado vagando que trôpegamente vai pela calçada, cantarolando uma música antiga, triste e que diz de amor? Nada sabemos dos motivos e razões do olhar sem brilho da mulher que arrasta pelas mãos, a criancinha chorosa. Muitas palavras se perdem, quando endereçadas à pessoas assim, justamente porque as marcas são muitas e feitas das mais variadas formas.

Um motivo existiu para a perda de tantos anos, de jovens ainda, que se enturmaram para superar recalques, esconder fraquezas, ocultar defeitos. Uma razão desconhecida sempre existirá para tantos dramas que se mostram à luz do dia, e dos quais às vezes não tomamos conhecimento, ou preferimos ignorar, preocupados em demasia com nosso próprio dia a dia.

Um dia em sua vida, perca algumas horas numa esquina observando os que passam, e depois por certo irá sentir-se bem mais disposto e encarar um problema que talvez o estivesse amedrontando. O riso não é fácil, pois o pranto se esconde em muitos olhos esbugalhados, horrorizados ou descrentes. Os lábios abertos, nem sempre estão à sorrir. Muitas vezes, assim permanecem devido à fome que ronda a tantos que se sacrificam pelas ruas, para deixar em casa, algo que sirva de sustento à pequenos seres, indefesos e inocentes.

Talvez ao rodar pelas ruas, encontre pessoas falando sozinhas, gesticulando sem parar, ou observando o nada. Estas decerto estão bem próximas de um extremo perigoso, que pode conduzi-las a um local triste e indesejável, onde a razão inexiste nos que perdem entrada. Uma palavra, um consolo, mesmo um conselho, que para muitos nada vale, pois não é cobrado, podem servir e muito à quem vai calando dentro de si até a voz do coração.

Pelas ruas, muitos choram. Só não demonstram seu pranto, em lágrimas derramadas, devido à uma vergonha interior, que dita um retraimento que faz chorar ainda mais. Deixar a vida, esconder-se, voltar atrás no tempo, refazer... sei lá. As pessoas pensam em muitas coisas, em mínimas frações de tempo. Pensar a dois, dialogar, sempre foi mais fácil. Hoje em dia se conversa muito pouco sobre coisas importantes. Muitas vezes, irmãos convivendo numa mesma casa, ficam dias e dias sem trocar idéias, cumprimentando-se simplesmente por uma questão de hábito.

Que triste, quando alguém parte, e ninguém conseguiu saber das suas dores, cicatrizes, marcas. Poucos procuram saber o que vai dentro do outro... pois às vezes não conhecem nem a si próprio!

"DICAS DE HOJE"

"Pontos a Ponderar":

Dizem os médicos que uma gostosa gargalhada pode ser um grande exercício. Na opinião deles, quando se emite uma sonora risada, o diafragma penetra a fundo no corpo e os pulmões se dilatam, aumentando bastante a quantidade de oxigênio que lhes é fornecida. Ao mesmo temppmo, enquanto se expande lateralmente, o diafragma aplica uma massagem suave e ritmamda no coração e este órgão reage, acelerando os batimentos.

A circulação também se acelera. O fígado, o estômago, o pâncreas, o baço e a vesícula biliar, são igualmente estimulados — enfim, todo o organismo fifca revigorado.

Isso apenas confirma o que o sábio grego, Aristóteles, disse sobre o riso, há mais de dois mil anos: "É um precioso exercício para a saúde".

xxxx

"Música Cura":

Você sabia que a música erudita ajuda no tratamento de muitas doenças? É o que afirma o Dr. Caetano Zappalo, em recente artigo para o New York State Journal of Medicine. Eis algumas de suas prescrições: — fugas de **Bach** para os problemas de indigestão; sinfonias de **Mozart** para casos leves de reumatismo; quintetos de **Schubert** para os que sofrem de insônia. Quanto às cucas entortadas por questões sentimentais, ele recomenda sem vacilar, qualquer composição de **Handel**.

xxxx

"Cabelos, com limão":

Antes de prender os cabelos, umedeça-os com suco de limão puro ou diluído em água. Dá firmeza e vigor aos cabelos, funciona como um fiador e também dá brilho.

xxxx

"Moda Jovem para você, Super Jovem!":

Esta moda está com tudo! Pouco dinheiro, muito bom gosto, o você pode ter roupinhas bem fofinhas. Quem faz o milagre? Os jeans e a sua juventude é claro! Capricha nos detalhes e bote para quebrar!

xxxx

"Olhos. Um detalhe muito importante":

Para os cílios ficarem bem maquiados, realçando bem os seus olhos, eis a dica: Aplique rimel, depois um pouco de pó facial nos cílios e rímel novamente. Fica Lindo!

xxxx

"Definições infantis":

Trem — centopéia fumando cachimbo.

Árvore — cabide para as folhas.

Mata-borrão — lenço do caderno.

SOCIAIS

BEBEL

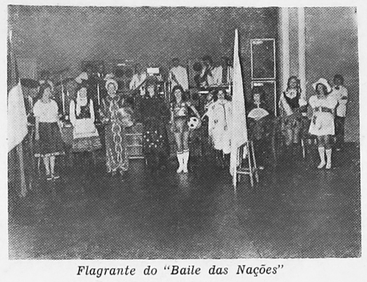

Flagrante do "Baile das Nações"

OS PROGRAMINHAS QUE A MEIGA CITY NOS OFERECE

24/07: Baile de Férias

Será realizado nos salões do Clube Macedo Soares, com início às 23 horas. O traje será esporte e as mesas vocês podem encontrar com o pessoal da diretoria.

O som magnético, que vai animar a todos será do conjunto "Início do Século".

É o "Gostosão" agindo, em mais uma sensacional promoção.

Contamos com a presença de todos vocês lá!

xxxx

13/08: Baile dos Casais

Atenção parzinhos românticos da Meiga City: Vem aí o baile que será todinho de vocês!

O traje será esporte, o baile será realizado nos salões do Clube Macedo Soares com início às 23 horas. O conjunto que vai animar aqueles à quem o Cupido flechou será o "Cassino de Servila".

É como eu sempre digo: É o "Gostosão", prá ninguém botar defeito!

xxxx

14/08: Baile da P.I.P.

Esse também é um baile que promete bastante.

Através da venda de votos, as girls, que são muitas, estarão com todo o seu charme e elegância, disputando o título de "Garota Fundação PIP-76".

O conjunto será "The Beats Kings 70", o traje será esporte, e o baile será realizado nos salões do Clube Polonês, com início às 22,30 horas.

Quanto às mesas, vocês podem dar um **loock** com o Stukas ou com o Odair que eles estão dando conta do recado e aproveito também para dar os parabéns à vocês, por essa promoção.

Todo mundo lá!

A MALÍCIA DAS TRANSAS

— Já deu para notar muitos comentários sobre o conjunto que animou o baile de ontem. Vê-se uma possibilidade de eles voltarem ao palco do "Gostosão".

— E o pozinho deu certo: Surgiu o novo par romântico da Meiga City: Benedito e Iza. A vocês, o tudo de bom!

— Muitas pessoas, por todo o mundo, praticando pequenas, mas úteis ações, podem fazer tanto para melhorar a vida do próximo como a maioria dos políticos, embora alguns sejam bem intencionados. Será uma ótima idéia tentar passar a ponte que liga aquilo que **devia ser feito e aquilo que ainda está para se fazer!**

— Muita gente, também está comentando o grande empenho da diretoria do Clube Macedo Soares. E com razão!

— Ajudar o próximo poderia ser seu objetivo doravante. É um plano modesto, não há dúvida, mas se você for bem sucedido, talvez possa tornar algumas vidas mais agradáveis.

— Não esqueçam: — A maquilagem perfeita é a da JO.

— "Tchauzinho, um dominzo bem legal prá vocês, e até o próximo".

FESTA DE SÃO CRISTOVÃO

Dia 25 de Julho de 1976

PROGRAMA:

As 6,30 horas — Missa e Alvorada.

As 7,30 horas — Missa na Igreja Sta. Cecília do Itaqui, após Solene PROCISSÃO MOTORIZADA, carregando o glorioso Patrono dos Motoristas SÃO CRISTÓVÃO, passando em CAMPO LARGO, até RONDINHA.

As 9,30 horas — Diante do milagroso Santo — desfile e bênção de todos os meios motorizados.

As 10,30 horas — Missa Solene na intenção dos festeiros motoristas pelo Padre FRANCISCO FABRIS.

Coordenador da Festa: Sr. AUGUSTO VANIN.
CARRO ANDOR — a cargo do sr. ANGELO BINI.

Durante o dia grande Quermesse

A CUNICO & CIA. LTDA.

VULCANIZAÇÃO RECAUTCHUTAGEM
RESSOLAGEM

RODOVIA DO CAFÉ KM.23
CAMPO LARGO — PR.
FONE-8 5309

PORCELA

INDÚSTRIA E COMÉRCIO DE LOUÇAS S.A.
Porcelanas - Louças - Cerâmicas - Vidros - Cristais
Artigos para Presentes - Utilidades para o Lar - Artigos para Bares, Restaurantes, Hotéis e Hospitais.
MATRIZ:
Av. Porcelana, 96 — Rodovia do Café, BR-277 - km 28
Caixa Postal, 653 — Telefone: 8-5484
Endereço Telegráfico: "LOUÇAS"
ITAQUI — CAMPO LARGO — PARANÁ

A GRANDE OPORTUNIDADE
PARA VOCÊ CONSTRUIR BEM COM
POUC ODINHEIRO, ESTÁ NA

VANTAJOSA

ALI, no prolongamento da Rua XV — na Vila Bancária, logo depois da Praça.
MATERIAIS PARA CONSTRUÇÃO A LONGO PRAZO, PELO MELHOR PREÇO DA PRAÇA. É só falar com o Zé ou com o Adão.

VIDRAÇARIA ZORECK
de
SEBASTIÃO ANTONIO ZORECK

MASSA — ESPELHOS — VIDROS
Nacionais e importados em chapas — cortados sob medidas e colocação em obras em geral.
R. João Pessoa esq. c/ 7 de Setembro - Cx. Postal 708
83.600 - CAMPO LARGO — PARANÁ

helen malhas

Peles — Veludos Lisos e Estampados — Brim — Esponja de Helanca — Failete — Laicra — Malha de Lã — Malha Meia Estação — Cacharrel Lisa e Estampada — Enxoval para Noivas e Recém-nascidos — Confecções.
RUA JOAQUIM RIBAS DE ANDRADE, 1039

BARBEARIA AMORIM

Comunica aos seus amigos e fregueses, que está atendendo em seu novo endereço.
Rua 7 de Setembro, 1.393.

CASA BASSANI

A CASA BASSANI, na praça Getúlio Vargas, em frente ao FÓRUM, está oferecendo as MELHORES CONDIÇÕES DE PAGAMENTOS E O MAIS VARIADO ESTOQUE DE ROUPAS FEITAS. APROVEITE PARA FICAR NA MODA COM POUCO DINHEIRO.

ATTILIO & CIA. LTDA.

MATRIZ: Rua João Negrão, 773 - Telefone 23-4984 - 22-8623
FILIAL: Rua Marechal Floriano Peixoto, 2004 - Telefone 22-7018
FILIAL: Rua Marechal Floriano Peixoto, 7240 - Telefone 23-1725
FILIAL: CAMPO LARGO - RODOVIA DO CAFÉ - KM. 23 - TELEFONE 8-5275

Materiais de Construção — Cal — Cimento — Azulejos Incepa — Louças Sanitárias Celite e Deca — Materiais de Construção — Cal — Cimento — Azulejos Deca e Tinco — Canos e Conexões Plásticas e Ferro Galvanizado — Pias e Tanques Aço Inox — Bombas, Motores, Máquinas Lavar Roupa Schneider — Pisos Esmaltados e Vitrificados — Tintas: Suvinil, Mulsofix e Internacional.

REAL IMÓVEIS

RUA DO CENTENÁRIO N.º 1957 (CINE D. PEDRO)
CRECI 716
VENDE-SE TERRENOS E CASAS FINANCIADAS

Temos para vender várias casas de madeira e alvenária financiadas a longo prazo.

Vende-se lotes no Itaqui — Jardim Bela Vista e Jardim Itaboa, e outros lotes no centro de Campo Largo.

ALUGA-SE

Aluga-se uma casa de madeira com 6 peças, ponto central, em Campo Largo.

COMUNICADO

LUIZ CARLOS BENATO, novo DESPACHANTE OFICIAL DO DETRAN, comunica que já iniciou suas atividades à rua D. PEDRO II n.º 1.194, em nossa cidade, onde está apto a prestar aos proprietários de veículos, todo o serviço relativo a transferência, emplacamento, encaminhamento de documentos em geral e a resolver qualquer problema no gênero.

ACERVO HISTÓRICO MUNICIPAL DE CAMPO LARGO - PR