# JUÍZO DE DIREITO DA COMARCA DE CAMPO LARGO - PARANÁ

**EDITAL DE PRAÇA E LEILÃO, COM O PRAZO DE (10) DEZ DIAS**

**O Doutor Nério Spessato Ferreira, Juiz de Direito da Comarca de Campo Largo, Estado do Paraná, etc...**

FAZ SABER, a todos quantos o presente edital virem ou dele conhecimento tiverem, com o prazo de (dez) 10 dias que o oficial de justiça que estiver servindo de porteiro dos auditórios, levará à público pregão de venda e arrematação à porta principal do Forum, às 16 horas do dia 18 de outubro entrante, por preço superior ao da avaliação os bens penhorados, nos autos de n.º 599/75 de EXECUÇÃO DE TITULO EXTRA-JUDICIAL, em que é requerente FAZENDA PÚBLICA DO ESTADO DO PARANÁ e requerido COMÉRCIO DE LOUÇAS E TRANSPORTES ANDRADE a saber: — "Um lote de louças com 500 jogos de chá dez peças cada, decorada, marca pozani; b) um lote de louças com 30 jogos de chá e café decorado com 17 peças cada jogo, avaliados em Cr$ 50,00 cada jogo num total de Cr$ 25.000,00 (vinte e cinco mil cruzeiros), b) avaliado Cr$ 45,00 cada (quarenta e cinco cruzeiros) num total de Cr$ 1.350,00, (um mil trezentos e cinquenta cruzeiros). Dos autos não consta que os referidos bens encontram-se onerados. OUTROSSIM, fica designado o dia 28 do mesmo mês às mesmas horas e local, para o leilão dos bens a quem mais der e maior lanço oferecer, caso os mesmos não sejam arrematados na 1.a praça, ou alcançado o preço superior ao da avaliação. E para que chegue ao conhecimento de todos e para que ninguém alegue ignorância mandou expedir o presente que será publicado e afixado na forma da lei. Dado e passado nesta cidade e Comarca de Campo Largo, vinte de setembro de mil novecentos e setenta e seis. Eu, Marilena Vidal Patiño, Escrivã o subscrevi.

**Nério Spessato Ferreira**
Juiz de Direito

— — —

**EDITAL DE CITAÇÃO DE REUS AUSENTES, INCERTOS E DESCONHECIDOS COM O PRAZO DE (30) DIAS**

**O Doutor NERIO SPESSATO FERREIRA, Juiz de Direito da Comarca de Campo Largo — Estado do Paraná, etc...**

FAZ SABER, a todos quantos o presente edital virem ou dele conhecimento tiverem, expedido, dos autos n.º 524/75 de USUCAPIÃO, em que é requerente HERMENEGILDO BATISTA DE SOUZA, e requerido este Juízo, versando sobre uma área de terras de 80.24,50 m2 ou três alqueires e 7.647,50 m2. DO TERRENO E SEUS AN CONFRONTANTES. O terreno em referência atuais possui as seguintes confrontações: Por um lado divide com um valo velho, seguindo até encontrar um monjolo; daí até encontrar um marco encontrando em um banhado, seguindo em confrontação com Alceu Ferreira da Silva; em outro lado divide com terras de Vicente Kinapo de Ramos, após divide com terras de João Gequelin e ainda com terras do cidadão conhecido por Ireno de Antonio, e do outro lado não possue documento hábil que com terras de Juca Dursk., portanto possa transcrever no Reg. de Imoveis, pelo que reuer a presente ação com fundamento no art. 941 e seguintes do C.P.C. requerente as citações de estilo, bem como seja designado audiência para provar o alegado, na qual tomarão o depoimento das testemunhas: — FRANCISCO VIANA, HORÁCIO GASPAR, PEDRO LEAL, tendo sido designado o dia 29 de novembro vindouro às 14 horas, para a justificação a realizar-se no Forum, desta Comarca. Assim através do presente edital a que assina o prazo de (30) trinta a contar da data da primeira publicação no Diário Oficial. CITA e chama a todos aqueles que por ventura tenha direito ou interesse no referido imóvel para se quiserem assistir a audiência de justificação, e se fazerem representar por advogado habilitado, e contestarem a ação, valendo a presente citação para todos os atos do processo, fazendo-se certo de que decorrido o prazo se presumirão aceitos como verdadeiros os fatos articulados pelo autor. E para que ninguém alegue ignorância mandou expedir o presente que será publicado e afixado na forma da lei. Dado e passado nesta cidade e Comarca de Campo Largo, aos quinze de setembro de mil novecentos e setenta e seis. Eu, Marilena Vidal Patiño, Escrivã o subscrevi.

**Nério Spessato Ferreira**
Juiz de Direito

**EDITAL DE PRAÇA E LEILAO, COM O PRAZO DE (DEZ) 10 DIAS**

**O Doutor NÉRIO SPESSATO FERREIRA, Juiz de Direito da Comarca de Campo Largo — Estado do Paraná, etc...**

FAZ SABER, a todos quantos o presente edital virem ou dele conhecimento tiverem, com o prazo de (dez) 10 dias que o oficial de justiça que estiver servindo de porteiro dos auditórios, levará à público e pregão de venda e arrematação à porta principal do Forum, às 16,30 horas, no atrio digo 16,30 horas do dia 19 de outubro entrante, por preço superior ao da avaliação os bens penhorados nos autos de EXECUÇÃO POR TITULO EXTRAJUDICIAL, em que é requerente PORCELANA SAO JOÃO INDUSTRIA E COMÉRCIO LTDA, e requerida COMÉRCIO DE LOUÇAS E TRANSPORTES ANDRADE LTDA., a saber: — "Uma casa de alvenaria coberta de telhas de barro, medindo 13,00 e 9,00 metros, com abrigo para automóveis, sita à rua Caetano Munhoz da Rocha, s/n.º o qual se encontra depositada em mãos do Sr. ALVARO ARAUJO ANDRADE, depositário Judicial. Avaliado pela quantia de Cr$ 200.000,00 (duzentos mil cruzeiros). Dos autos consta que o bem supra penhorado, já encontra penhorado em diversas ações, em andamento no Cartório do Cível desta Comarca. OUTROSSIM, fica designado o dia 08 de novembro vindouro, às mesmas horas e local, para o LEILÃO dos bens a quem mais der e maior lanço oferecer caso o mesmo não seja arrematado na 1.a praça, ou alcançado o preço da avaliação. E para que chegue ao conhecimento de todos e para que ninguém alegue ignorância mandou expedir o presente que será publicado e afixado na forma da lei. Dado e passado nesta cidade e Comarca de Campo Largo, vinte de setembro de mil novecentos e setenta e seis. Eu, Marilena Vidal Patiño, Escrivã o subscrevi.

**(a) Nério Spessato Ferreira**
Juiz de Direito

**PERDEU-SE**

O Sr. OLÍVIO DO CARMO DE PAULA, perdeu sua Carteira de Identidade n.º 448.552-Pr.

**EXPEDIENTE**
**O LIBERAL**
*Propriedade da Empresa Jornalística Satélite Ltda.*
Praça Getúlio Vargas, 2.411 — Fone 8-5447
CAMPO LARGO - PR.
Diretor responsável: *Osmair Ferreira*
Publicidade: *Affonso Adão Jaskievicz*
Reportagem: *Osmar A. Zotto*
—
Composto e impresso na
*EDITORA LITERO-TÉCNICA*
Rua Alferes Poli, 299 — Fone: 23-6592
CURITIBA - PR.

# JUSTIÇA LANÇA O "PROGRAMA" THÊMIS

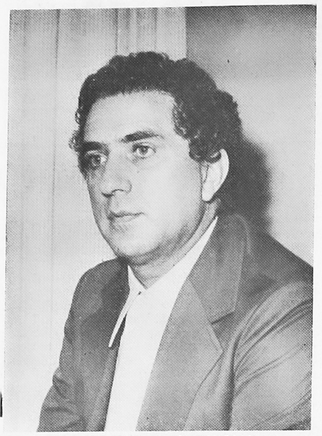

DEPUTADO FEDERAL TÚLIO VARGAS
Secretário da Justiça do Paraná

A Secretaria da Justiça lançará nas próximas semanas, o "Programa Thêmis", destinado ao atendimento do preso albergado, propiciando-lhes todo o tipo de assistência para facilitar o seu retorno ao convívio social. Até há pouco, os benefiicados com o instituto da prisão albergue permaneciam apenas isolados dos demais internos do sistema penitenciário.

Baseado no êxito das experiências do "Projeto Albergado", levado a efeito em Londrina, através de convênio entre a Secretaria da Justiça e a Universidade Estadual, o secretário Túlio Vargas decidiu lançar em Curitiba o "Programa Thêmis". "A iniciativa explica o Secretário — oferece um completo suporte moral, psicológico e social aos sentenciados ao regime de albergue, oferecendo-lhes condições para o retorno, como cidadãos úteis, ao convívio social.

*EQUIPE*

Para atingir esse objetivo, serão efetuados trabalhos específicos nos fins de semana, quando os albergados reunir-se-ão na sede do Instituto de Orientação Social "Prof. Laertes Munhoz". Diversas medidas terapêuticas, de cunho prático, como a dinâmica de grupo e o aconselhamento, objetivando habilitá-los à reintegração social, serão executadas.

Esse trabalho vem sendo coordenado pelo promotor Milton Bussi, designado pela Secretaria da Justiça. A execução é de uma equipe interdisciplinar de estudantes universitários, estagiários sob a orientação de docentes das áreas participantes. Essa forma de ação, pela validade constatada, após sua implantação em Curitiba, será levada a outros polos regionais.

# IPEM FISCALIZA CARGAS SÓLIDAS DOS CAMINHÕES

Como ter certeza de que a terra preta trazida pelo caminhão para ser usada no jardim de sua casa veio efetivamente com os 2 metros cúbicos encomendados? É o mesmo problema para quem compra areia, pedra britada e outros produtos transportados em carrocerias de caminhões.

O Instituto de Pesos e Medidas do Paraná anunciou que está realizando a fiscalização dos chamados caminhões de cargas sólidas, solicitando aos proprietários deste tipo de veículos que os apresentem para verificação.

O Diretor do IPEM-Pr., Paulo Junqueira, acentuou que medidas desta natureza visam puramente a defesa do consumidor. "Por enquanto estamos convidando os donos de caminhões a virem fazer a verificação de capacidade. Se necessário, depois iremos apertar o cerco, multando os infratores", declarou.

A medição dos volumes de cargas sólidas é bastante simples e rápida: duas réguas de ferro são colocadas nas duas extremidades da carroceria, pelo lado de dentro e, em seguida, lacradas, constando indicações a cada cinco centímetros para que seja possível a leitura correta do total da carga transportada.

Feito isso, o IPEM instala uma plaqueta identificando o caminhão, a capacidade que pode ser transportada e a licença do veículo, fornecendo ainda o certificado de aferição.

*DETALHES E DEFINIÇÕES*

Uma portaria do Instituto Nacional de Pesos e Medidas é a origem desta fiscalização por parte do IPEM-Pr. Segundo a portaria, a capacidade da carroceria é o seu volume interno até o plano de referência. Somente serão permitidas carrocerias cuja capacidade seja igual a um número inteiro de metros cúbicos ou de meios metros cúbicos. Da mesma forma não serão toleradas carrocerias com divisões internas. Os reforços permitidos serão aqueles adaptados rigidamente à superfície externa da carroceria.

Para efeito de aferição, o INPM destaca que serão admitidas em exame iniciar as carrocerias que apresentem forma geométrica definida.

# FUTEBOL DE PELADA

MARINGA 2 X BRASILIA 5

MARINGÁ — José Carlos, Vicente, Nio, Lelo, Doacir, Cido, Iolando, Sabará.

BRASILIA — Rogério, Gerson, Bonato, Ademir, Luiz, Albino, João Batista, Luiz Antonio.

Marcadores — Para o Maringá — Sabará e Cido.

Para o Brasilia — Ademir, Luiz Antonio, João Batista, Bonato e gol contra de Lelo do Maringá.

Foram expulsos de campo Albino do Brasilia e Nilo do Maringá.

Arbitro — José Borer.

Com este jogo fica encerrado a fase semi-final do Campeonato.

Estão classificadas as seguintes equipes:

Chave C — 1.º lugar, por saldo de gol — Autolub e 2.º lugar — Autokar.

Chave D — 1.º lugar — Mercabrito e em 2.º lugar — Brasília.

Será disputado um Quadrangular entre as equipes classificadas para sair a equipe campeã. Os jogos serão realizados aos sábados no horário:

1,45 o primeiro jogo e 3,45 horas o segundo jogo.

(Colaboração de Lauro Perussolo).

**LOTEAMENTO OURO VERDE**

DE IRMÃOS ANDREASSA

Vendas no local, diretamente com os proprietários. Atendimento as sextas e sábados, escritório nos fundos da firma Attilio & Cia.

Falar com João Andreassa.

**Há coisas que a gente não esquece na vida!**
**LOJAS PUPPI — POR EXEMPLO**

**ALUGA-SE**

Uma ótima residência, próximo ao Hospital São Lucas.

Tratar com o Sr. PEDRO a rua D. Pedro II - n.º 1357.

**VENDE-SE**

Um lote no loteamento RIVABEM e um na VILA YARA, em nossa cidade. Ambos tem 13 metros de frente por 50 metros de lado. Excelente localização, ótimo preço. TRATAR COM JOSÉ DIVONZIR.

**POLOVI S/A**
**INDÚSTRIA E COMÉRCIO**

MATRIZ: Rodovia do Café — km. 25 — Caixa Postal, 690 — End Telegr.: "POLOVI" — Fones: Diretoria: 8-5212 — Escritório Central: 8-5412
CAMPO LARGO — PARANÁ
* DECORADORA DE PORCELANAS
Rodovia do Café — km. 28 — Fone: 8-5453 — Itaqui
ARTEFATOS DE MADEIRA E METAL
Rodovia do Café — km. 28 — Fone: 8-5354 — Itaqui
* MANUFATURA DE PORCELANAS
Estrada da Fábrica de Tintas, s/n.º Guabiroba — Fone: 8-5376
CAMPO LARGO — PARANÁ
FILIAIS:
1 — Rodovia BR-116 — Curitiba — Pôrto Alegre — km. 7 — Pinheirinho — CURITIBA — PR.
2 — Rodovia BR-116 — Curitiba — São Paulo — km. 21 — CAMPINA GRANDE DO SUL — PR.
3 — Rodovia do Café — km. 28 — Fone: 8-5254 — Itaqui — CAMPO LARGO — PR.
Porcelanas — Louças — Vidros — Cristais — Inoxidáveis — Artigos finos para presentes — Decorações artísticas em porcelanas — Artefatos de madeira e metal

**ATTILIO & CIA. LTDA.**

MATRIZ: Rua João Negrão, 773 - Telefone 23-4984 - 22-8623
FILIAL: Rua Marechal Floriano Peixoto, 2004 - Telefone 22-7018
FILIAL: Rua Marechal Floriano Peixoto, 7240 - Telefone 23-1725
FILIAL: CAMPO LARGO - RODOVIA DO CAFÉ - KM. 23 - TELEFONE 8-5275
Materiais de Construção — Cal — Cimento — Azulejos Incepa — Louças Sanitárias Celite e Deca — Materiais de Construção — Cal — Cimento — Azu-Metais Deca e Tinco — Canos e Conexões Plásticas e Ferro Galvanizado — Pias e Tanques Aço Inox — Bombas, Motores, Máquinas Lavar Roupa Schneider — Pisos Esmaltados e Vitrificados — Tintas: Suvinil, Mulsofix e Internacional.



# PLANTIO DE SOJA INICIADO ALCANÇARÁ 2.5 MILHÕES DE HA.

O plantio de soja no Paraná começa efetivamente este mês, com boa parte do solo já preparado e recebendo os benefícios do excelente comportamento das condições de clima. Sem dificuldades para obtenção de crédito, os agricultores encontram também facilidade na aquisição de sementes melhoradas, estando disponíveis 6.129.000 sacas. Além destas existentes ainda no mercado boa parcela de insumo que foi fiscalizado pela Secretaria da Agricultura, que numa operação iniciada em agosto, recolheu cerca de 10 mil amostras para exames laboratoriais.

No Prognóstico Agropecuário do Paraná — safra 76/77, elaborado pelo Departamento de Economia Rural, da SEAG, confirma-se a perspectiva de aumento de área em torno de 20 a 30%. Considerando que na última safra foram cultivadas 958.000 hectares, o plantio que agora se inicia, deverá alcançar 2.500.000 hectares, com uma produção estimada de 5,5 milhões de toneladas. Com este prognóstico, o Geral corrige informações, a ele atribuidas por alguns veículos de comunicação, de que o plantio da soja alcançaria 3,5 milhões de hectares.

**A ERA DA SOJA**

Segundo o documento, o cultivo da soja no último quinqüênio "experimentou um incremento fantástico de área plantada, da ordem de 204%, passando de 644.350 ha., na safra 71/72, para 1.958.000 ha, nesta última safra". Explica ainda que isto se deveu, fundamentalmente às excelentes condições de mercado. Em termos de rendimento a cultura também teve um expressivo aumento percentual. Na safra 73/74 registrou uma produtividade média de 2.000 kg/ha., subindo para 2.298 kg/ha. nesta última colheita. Esta produtividade, em crescimento, é explicada pelo aprimoramento do uso de insumos modernos, mudanças de tecnologia e melhoria nas variedades

Os preços recebidos pelos produtores este ano, é citado como dos principais fatores para determinar o crescimento da cultura no Estado. Até junho, praticamente a totalidade da soja havia sido comercializada, com preços médios variando entre Cr$ 100,00 e Cr$ 120,00 (saca de 60 kg). Na cotação de ontem, o preço alcançava até Cr$ 160,00, segundo o Serviço de Informação do Mercado Agrícola, da Seag, em Ponta Grossa.

**PERSPECTIVAS E PROBLEMAS**

Especialistas em mercado enumeram pelo menos uma dezena de fortes motivos para justificar as continuas altas no preço internacional da soja. A redução da área plantada nos EUA em 6,7 e a abertura de novos mercados compradores, são os mais importantes, seguramente. Além disso, soma-se a ampliação da capacidade de industrialização brasileira de oleoginosas que deverá processar cerca de 7,5 milhões de toneladas. Neste quadro é possível visualizar um crescimento contínuo da cultura não só no Paraná, como em outros Estados.

Mas, esta expansão da soja, indica alguns problemas, que são enumerados neste Prognóstico do Departamento de Economia Rural, da Secretaria da Agricultura. O primeiro é o sistema de escoamento da produção para o Porto de Paranaguá. "Este é um fator negativo", diz o documento, "que vem representar uma diferença no preço a receber pelo produto devido ao custo de transporte". A estrutura de armazenagem constitui-se em outro entrave, que dificulta a industrialização e a exportação. Por fim, o documento cita a dificuldade no fornecimento dos insumos, ocasionando defasagens no momento oportuno de sua utilização.

# NEGY CALIXTO ASSUME NO T. R. E.

O professor Negy Calixto tomou posse no cargo de Juiz do Tribunal Regional Eleitoral, para o qual foi recentemente designado. Juiz de Direito da Vara das Execuções Criminais e Corregedor dos Presídios, além de professor de Direito Penal na Faculdade de Direito da Universidade Católica, exercerá essa função durante dois anos.

Conferencista de renome, ultimamnete vem se destacando nos programas de humanização da pena, através de trabalho conjunto entre o Judiciário e a Secretaria da Justiça.

**PERDEU-SE**

O Sr. OLÍVIO DO CARMO DE PAULA, perdeu sua Carteira de Identidade n.º 448.552-Pr.

**CASA BASSANI**

A CASA BASSANI, na praça Getúlio Vargas, em frente ao FÓRUM, está oferecendo as MELHORES CONDIÇÕES DE PAGAMENTOS E O MAIS VARIADO ESTOQUE DE ROUPAS FEITAS. APROVEITE PARA FICAR NA MODA COM POUCO DINHEIRO.

**GADENS**
**COM. DE MATERIAIS DE CONSTRUÇÃO GADENS LTDA.**

Possuimos completo estoque de materiais para construção em geral.

Além de ótimos preços, fornecemos produtos de alta qualidade.

Entregamos em sua construção à vista com 10% de desconto, ou financiado em até 12 meses sem entrada.

Faça-nos uma visita.

AV. Pe. NATAL PIGATO, 1581 — FONE 8-5457
CAMPO LARGO — PR.

# HORÓSCOPO

**ÁRIES** — Você estará muito empreendedor e cheio de boa vontade. Tomara excelentes iniciativas que melhorarão sua posição. Seja correto e diplomático com os colegas. Seja moderado.

**TOURO** — Você pode achar dificil se organizar devido a uma sensação de cansaço. Tente recuperar o seu equilibrio, relaxe e diminua seus compromissos.

**GÊMEOS** — Solução para um importante assunto económico. Relacionamento útil com estrangeiros que estude cuidadosamente a situação podem lhe fazer algumas propostas, antes de decidir se a aceita ou não. Concentre-se.

**CÂNCER** — No começo do dia você pode se sentir nervoso mas, com a continuação do dia, você relaxará na companhia de amigos. Noticias e propostas fora do comum. Pense em algo novo. Não seja obstinado.

**LEÃO** — Você poderá realizar algumas de suas ambições. Estará ativo e dinâmico e poderá conhecer pessoas importantes. Encontrará soluções rápidas para problemas relacionados com o seu trabalho. Aja na época apropriada.

**VIRGEM** — Mercúrio está em seu signo hoje, junto com o sol. Volte a sua atenção para negócios importantes e concentre-se inteiramente. Receberá noticias. Seja mais flexivel.

**BALANÇA** — Com perseverança, você poderá realizar muita coisa. Pessoas importantes lhe darão seu apoio. Faça bom uso do seu tempo.

**ESCORPIÃO** — Um dia tenso e emocional. Tente se acalmar. Mercúrio está a seu favor e você poderá concluir negociações e acordos. Seja diplomático no trabalho. Mantenha-se calmo.

**SAGITÁRIO** — Uma semana muito atarefada. Discussões de negócios, acordos a serem discutidos e alguma vez a situação poderá se tornar tensa. Evite discussões. Tente relaxar e descansar. Seja objetivo.

**CAPRICÓRNIO** — Noticias úteis serão bem vindas no trabalho. Soluções práticas. Não negligencie relacionamentos privados. Seja mais compreensivo com a pessoa que você ama. Não seja impulsivo.

**AQUÁRIO** — Você pode se sentir ligeiramente indisposto e isto aumenta seu sentimento de irritação, especialmente com relação a certas pessoas. Tente não provocar atritos. Volte sua mente para pequenas atividades. Seja otimista.

**PEIXES** — Você terá que lutar para alcançar seu objetivo. Permaneça senhor da situação. Supere a sensação de indolência e ataque seus compromissos.

# BANESTADO INSTALA 18 NOVAS AGÊNCIAS NO PR

Dezoito novas agências do Banco do Estado do Paraná vão iniciar suas atividades a partir da segunda quinzena deste mês. Todas estão sendo instaladas em território paranaense e visam a oferecer maior assistência técnica e creditícia às classes produtoras do Estado.

De acordo com as autorizações do Banco Central, estas novas Agências do Banestado funcionarão nos municípios de Almirante Tamandaré, Bocaiúva do Sul, Cerro Azul, Florestópolis, Inácio Martins, Ivaí, Jundiaí do Sul, Mallet, Mandirituba, Quedas do Iguaçu, Quitandinha, Rio Azul, Rio Bom, Salgado Filho, Teixeira Soares, Santana do Itararé, São José da Boa Vista e Sapopema.

*INTERIORIZAÇÃO DO BANESTADO*

A abertura dessas novas Agências faz parte do plano de interiorização do Banco do Estado do Paraná. Esse plano, posto em prática pela Diretoria daquele estabelecimento oficial de crédito, visa principalmente a instalação de Agências pioneiras em municípios que não dispõem da assistência de nenhuma agência bancária.

Ao se instalar nesses municípios, o Banco do Estado do Paraná além de oferecer os serviços normais de um banco comercial, inclusive a assistência e o crédito rural, atende às comunidades também com o crédito imobiliário, o crédito direto ao consumidor, abertura de cadernetas de poupança e outros serviços do Conglomerado Financeiro Banestado.

# GEISEL CONDENA O DERROTISMO

Depois de salientar que todos os problemas são suscetiveis de solução, o Presidente Ernesto Geisel condenou "os que fazem derrotismo, e que pegam essas dificuldades e demagogicamente nos apresentam como incapazes", concluindo por afirmar sua confiança "em que o povo, na sua sagacidade e sabedoria, e que sente o progresso que se tem neste País, não se deixará dominar por estes sentimentos, derrotistas". A afirmação foi feita de improviso, proferida na sua cidade natal, Bento Gonçalves, antes do desfile em sua homenagem, quando recebeu "a mais surpreendente e gratificante homenagem", segundo confidenciou aos amigos de infância. Visivelmente emocionado e com lágrimas nos olhos, o Presidente assistiu sua professora do curso primário Geni de Campos Salvaterra, e doze colegas de aula a participarem do desfile, o qual interrompeu, descendo do palanque para abraçar a todos. Em Porto Alegre o Presidente Geisel assistiu à tarde, no Palácio Piratini, a assinatura de seis convênios entre órgãos do Governo Federal e do Governo do Rio Grande do Sul num valor total de Cr$ 1.314.745.337,95. Num deles, financiamento de dez mil unidades habitacionais rurais para agricultores com menos de 500 hectares que abrirá uma linha de crédito que poderá chegar aos Cr$ 840 milhões. Foi assinado projeto visando a execução de obras e melhorias do sistema de drenagem para controle das inundações de Porto Alegre no valor de Cr$ 81.660.775,00. O segundo convênio deverá financiar 1.833 novas unidades habitacionais e beneficiar núcleos residenciais de Ijuí, Cachoeira, Cruz Alta e Pelotas, num valor total de Cr$ 106.033.591,90. Também foram assinados convênios para melhoria do abastecimento de água em 18 municípios gaúchos, financiamentos para obras de infraestrutura no complexo portuário e industrial de Porto Alegre no valor de Cr$ 419.627.332,05 e mais de Cr$ 151.455.000,00 para melhoria de unidades residenciais em 80 cidades.

**VENDE-SE**

CASA DE MATERIAL, em São José dos Pinhais. Casa grande, com garagem para 4 carros, 4 quartos, 3 banheiros e demais dependências. Terreno grande e localização central.

Tratar com JOSÉ DIVONZIR.

**ALUGA-SE**

Uma casa, com 8 peças
Tratar na Loja Maristela.

# SOCIAIS

**ANIVERSÁRIOS**

**Dia/Outubro:**

10 — Maria Regina Cordeiro.
12 — Osair Marcon.
Padre Paulo Jubel.
Élcio Grande.
13 — Alvir A. Wilseki.
14 — Maria Helena de Souza.
Sérgio Brasil de Azevedo.
15 — João Domingos Vanin.
16 — Mariley Margot Brantes.
Mauricio. Schmidt.
Maria Nascimento.
Leontina ' de ' Andrade Chiló.

**A todos os aniversariantes dessa semana, os parabéns da coluna!!!**

* * *

**NASCIMENTO**

Em festas o lar do casal HERMES (ISCILDA) BOLLMANN, com a chegada, dia 5, de uma linda menina que recebeu o nome de THAIS.

* * *

**"SAUDADES DA INFÂNCIA"**

O sorriso da criança... e o esgar de lábios que hoje costumamos fazer, são opostos que nos mostram o ontem e o hoje. Que sinceridade... que expontaneidade existe, num abrir de lábios infantis, sinceros, puros. Compensando quanta falsidade, nas frases ditas, e tentativas de sorrir dos que já perderam contacto com sua infância.

Até mesmo na manjedoura, os gestos infantis da criancinha salvadora, foram diferentes do estender de braços para receber os cravos. Nós somos também desiguais, nas épocas que vivemos. Talvez somente os anciãos, consigam retornar à primeira infância, pureza que de nós se afasta no dia a dia tumultuado.

Eu gosto de você. Creia que você é muito amado, ao ouvir isso de uma criancinha. Não acredite tanto nestas palavras, quando forem proferidas por lábios que desejam os seus. Amar um brinquedo, afeiçoar-se à uma coisa que nos deram, quando pequeninos... é muito fácil. Querer verdadeiramente, na idade adulta, é bem mais complexo.

Nem todos hoje em dia, conseguem em momentos raros, esconder-se em si mesmo, deixando aflorar a mente tenra idade. E como é bom quando isso acontece. Desafoga-se nestes instantes, nos suspiros exalados, toda a frustração que se sente por ter deixado para trás, uma época tão bem vivida tão linda. E por mais que na infância as coisas não tenham sido boas, sempre é bom voltar ao tempo da boneca... do caminhãozinho... da escola... das brincadeiras "da rua lá de casa".

Ah! que saudades que dá. E que vontade maior de retroceder no tempo. Vontade muito mais forte que a outra, do menino, que um dia quiz ser maior, para fazer as coisas que os adultos faziam. Ah! meninos... se vocês soubessem a beleza que existe nestes dias que vivem, pediriam aos céus eternizasse o presente, para que nunca viesse o futuro a encontrá-los assim... desejosos de atrasar o calendário.

Ontem... havia felicidade verdadeira, vinda em coisinhas pequenas, gigantes então. Hoje... existe a procura de se tornar os momentos bons, em instantes felizes. Hoje, há uma luta de alguns, para não perderem a autenticidade patenteada a infância!

* * *

**"DESTAQUE DA SEMANA"**

Ontem foi a vez dos lindos brotinhos da Meiga City: — Josete de Fátima Chemim e Dulce Mara Torres, na Noite dos Vestidos Brancos.

Josete e Dulce, desfilaram ontem, sábado, no seu primeiro vestido branco, na Sociedade Juventus ,em Curitiba.

Josete é filha do casal Darci e Eulália Chemim, e Dulce é filha do casal Sebastião e Matilde Torres.

A vocês duas, os meus parabéns!

* * *

Também de parabéns, o brotinho Maria Dolores Balsanelli, que dia 28 de Setembro, completou 15 aninhos, recebendo seus amigos numa gostosa festinha no sábado.

Maria Dolores é filha do casal Dualino e Mafalda Balsanelli, tudo de bom prá você!

* * *

**"OS PROGRAMINHAS QUE A MEIGA CITY NOS OFERECE"**

Atenção gente! Sábado que vem, dia 16, temos encontro marcado no "Gostosão", no "BAILE DA PRIMAVERA", numa sensacional promoção da E.R.C.E., com inicio às 23:00 horas.

O conjunto, **"Luiz Carlos e sua Orquestra"**, dará conta do recado, como todos já comprovaram no baile das "debs" de 1975.

O traje será esporte. As mesas custarão Cr$ 150,00, um precinho muito bom, e vocês podem encontrar com o pessoal da diretoria ou na E.R.C.E.

O baile promete bastante, portanto, todo mundo lá!

—o—

Dia 13 de Novembro, os marmanjos vão se deliciar, com o show que as meninhas da Escola Normal Padre José de Anchieta, irão proporcionar, nos salões do "Gostosão". Assim que pintarem mais dicas a gente conta!

—o—

Também marcado para novembro, dia 27, o "CARNAVAL DO CHOPS", que também desde já promete sucesso, pois será uma curtição diferente.

O conjunto que irá animar a noite será "Bavária Band".

Mais dicas, a gente conta nos próximos!

* * *

**"A MALICIA DAS TRANSAS"**

* Sábado passado, dia 02, nos salões do Clube Polonês, realizou-se a "Noite do Rock". Uma noite bem divertida. A noite foi coordenada pelos jovens Márcia e Eloi. A vocês os meus parabéns, pela iniciativa.

* O parzinho mais romântico da Meiga City eleito essa semana: Olivia e Arthur

* Um novo casalzinho romântico pintando por aí. Semana que vem, eu conto!

* Os parabéns da coluna à Marliey, que dia 16, apagará mais uma velinha. Tudo de bom prá você, Marliey!

* Em breve as "dez mais", da Meiga City, estarão acontecendo aqui, nesta coluna.

* MEUS PARABÉNS À TODAS AS CRIANCINHAS DA NOSSA CHARMOSA CITY"!

* S T O P, POR HOJE. TCHAUZINHO E ATÉ A PRÓXIMA SEMANA!!!

# AGRADECIMENTO

A Família de REGINA RIGONI BONATO agradece a todos os parentes e amigos pela manifestação e apoio na hora de sua dor, e convida para assistirem a missa de sétimo dia que será realizada na Igreja Matriz do Senhor Bom Jesus, na próxima segunda-feira, dia 11, às 7 horas da manhã.

ACERVO HISTÓRICO