JUÍZO DE DIREITO DA COMARCA DE CAMPO LARGO

CARTÓRIO DO CÍVEL
COMERCIO E ANEXOS
EDITAL DE INTIMAÇÃO
COM O PRAZO DE 30 (TRINTA) DIAS DE INTERESSADOS INCERTOS E DESCONHECIDOS

A Doutora ELYNICE SONDAHL MATTAR, Juiz Adjunto da Comarca de Campo Largo — Estado do Paraná, etc...

FAZ SABER, para os efeitos do Art. 943 do C.P.C., aos que o presente edital com o prazo de trinta (30) dias virem, ou dele conhecimento tiverem, principalmente aos réus ausentes, incertos e desconhecidos, que nos autos da USUCAPIÃO, n.º 486/77, em que é requerente LEONARDO DERING, foi proferida a decisão seguinte: Vistos e examinados estes autos de ação declaratória de domicílio por usucapião, em que é requerente ELO digo LEONARDO DERING, e requerido este Juízo. HOMOLOGO, por sentença, para que surta seus efeitos de direito a justificação produzida que decorre de fls. e fls. dos autos, estando justificada plenamente a posse do requerente com os requisitos legais para o usucapião. Citem-se, por mandado, os confinantes, e aquêle em cujo nome esteja transcrito o imóvel, por carta, o Estado Republica e Municipio, por edital com prazo de 30 dias os interessados incertos e desconhecidos, ciantes de que o prazo para a contestação contar-se-á da intimação desta decisão. Ciente o M.P. Custas a final. P. R.I. Campo Largo, 28 de dezembro de 1977 (a) Nério Spessato Ferreira, Juiz de Direito. E para que chegue ao conhecimento de todos e ninguém alegue ignorância, mandou expedir o presente que será afixado e publicado na forma da lei. Dado e passado nesta cidade e Comarca de Campo Largo, aos dez de novembro de mil novecentos e setenta e sete. Eu, Marilena Vidal Patiño Escrivã o subscrevi.

Nério Spessato Ferreira
Juiz de Direito

— — —

CARTÓRIO DO CIVEL
COMÉRCIO E ANEXOS
EDITAL DE INTIMAÇÃO COM O PRAZO DE 30 (TRINTA) DIAS DOS RÉUS AUSENTES, INCERTOS E DESCONHECIDOS E AQUELE EM CUJO NOME ESTEJA TRANSCRITO O IMÓVEL O.

O Doutor NÉRIO SPESSATO FERREIRA, Juiz de Direito da Comarca de Campo Largo — Estado do Paraná etc..

FAZ SABER, a todos quanto o presente edital virem ou dele conhecimento tiverem, expedido, nos autos de AÇÃO DECLARATÓRIA DE USUCAPIÃO, em que é requerente SEBASTIÃO RODRIGUES FERREIRA, brasileiro, casado, lavrador, portador da carteira profissional 13.615 série 99, residente e domiciliado em São Luiz do Purunã, município de Balsa Nova, nesta Comarca, e requerido este Juízo, o qual foi HOMOLOGADO a justificação da posse: Vistos e examinados estes autos de ação declaratória de usucapião em que é requerente Sebastião Rodrigues Ferreira, qualificado na inicial. HOMOLOGO, por sentença, a justificação produzida que decorre de fls. 23 a 24 dos autos para que surta os seus devidos e legais efeitos. Considerando estar a posse do requerente devidamente justificada com os requisitos legais o usucapião, determino sejam intimados, pessoalmente, os confinantes e aquele em cujo nome esteja transcrito o imóvel usucapiendo; por carta os representantes da Fazenda Pública da União, do Estado e do Município, e por edital, com o prazo de trinta dias que deverá ser afixado e publicado regularmente, os interessados ausentes, incertos e desconhecidos; cientes de que o prazo para a contestação, contar-se-á da intimação desta decisão. Custas na forma da lei. P.R.I. Campo Largo, 08 de novembro de 1977 (a) Nério Spessato Ferreira, Juiz de Direito. Assim através do presente edital a que assina o prazo de (trinta) dias a contar da primeira publicação no Diário Oficial. INTIMA e chama a todos aqueles que por ventura tenham direito ou interesse, para se quiserem contestar a presente ação. Fazendo-se certo que o prazo para contestação correrá da primeira publicação no Diário Oficial, que decorrido o prazo legal se presumirão aceiros como verdadeiros os fatos articulados pelo autor. E para que chegue ao conhecimento de todos e para que ninguém alegue ignorância mandou expedir o presente edital que será publicado e afixado na forma da lei. Dado e passado nesta cidade e Comarca de Campo Largo, aos dez de novembro de mil novecentos e setenta e sete. Eu, Marilena Vidal Patiño Escrivã o subscrevi.

Nério Spessato Ferreira
Juiz de Direito

— — —

EDITAL DE CITAÇÃO COM O PRAZO DE VINTE (20) DIAS

A Dra. ELYNICE SONDAHL MATTAR, Juiz Adjunto em exercício da Comarca de Campo Largo, Estado do Paraná.

FAZ SABER a todos quantos o presente edital, com o prazo de vinte (20) dias, virem ou dele conhecimento tiverem e especialmente os alienantes VITALINA DE OLIVEIRA VIDAL, JOSÉ DE PAIVA VIDAL, FRANCISCO DE PAIVA VIDAL, REINALDO DE PAIVA VIDAL, JOANA BULOW, DEOCLECIANO DE PAULA XAVIER, ADELIA DE PAULA XAVIER, VITORIO BRANCO BALDUINO DE PAIVA VIDAL, MARCILIO DE PAIVA VIDAL, PAULO MANOEL GODOY, EPIPHANIO GONÇALVES PADILHA, VITORIO CAVALLI, JOSÉ ANDRADE COELHO, MARIA DOS PASSOS COELHO, ANALIA GONÇALVES PADILHA, NORBERTO GONÇALVES PADILHA, HERDEIROS DE MARIA KUSTER DE PAULA MARIA AUGUSTA CERCAL DE PAULA, e HERDEIROS DE FRANCISCO DE PAULA XAVIER ou seus sucessores, que Izaura Pinto Xavier Küster, na qualidade de inventariante dos bens do espólio do finado Francisco de Paula Xavier Küster, propôs perante este Juízo, com fundamento nos arts. 212 e 213 da Lei dos Registros Públicos, os termos de uma justificação, para efeito de retificar a descrição das divisas e das áreas dos imóveis adquiridos, os quais totalizando a área de 638.764,12 m2 estão assim discriminados: AREA N.º 1: com ..... 28.603,20 m2, situada no lugar Itaqui, possui 188,00m de extensão para a estrada Mato Grosso, segue 281,00m de frente para a estrada Campo Largo-Balsa Nova, 108,00m por uma cerca de arame na divisa das terras de Maria Kinap, e, em tres linhas medindo 143,80m; 39,00 m e 50,00m até a estrada Mato Grosso, limitando com propriedade da Igreja Presbiteriana Independente, contendo paiol e casa de olvenaria. AREA N.º 2: com ... 374.800,87 m2, situada no lugar Itaqui, sem benfeitorias, medindo 183,20 m. para a estrada Campo Largo-Balsa Nova, segue 55,00m na divisa com Ricardo Maneira, daí 55,00m até uma estrada que liga à cidade, confrontando com os fundos dos lotes de Ricardo Maneira, Belmiro Stevan, Pedro Nascimento e João Campesi, segue na extensão de 2.307,00m. confrontando por uma estrada, supra citada, e terrenos de João Campesi, Espólio de Miguel Krzyzanoski, terras de João Fischer, Anesio Perussolo, Darci Fortela, e Guilherme Fedalto, fazendo e, em duas linhas medindo 120,00m e 112,00m confronta com sucessores de Vitório Mazur e Luiz Andreassa, novo ângulo e na extensão de 2.303,00m ao marco cravado em um valo junto a estrada de Balsa Nova, confronta com terras de Florindo Mazzon, Efren Burbowski, Osmair Ferreira, Oreses Romeu Gabardo, com o loteamento Jardim Esmeraldo, e com terrenos de Lauro Bülow, Maria B. Sartori, Luiz Lorgato e Alvina B. Zelinski. AREA N.º 3 — com .. 13.309,82 m2, situado no lugar Campo do Meio, de formato irregular sem benfeitorias, medindo 120,00 m. de frente para uma estrada sem denominação, de um lado, medindo 178,00m, confronta com Elias Alves e Pedro Augustin; de outro lado, por duas linhas de divisa com propriedade de Madalena Chervinski, medindo 69,00m e 54,20 na linha de fundo 133,00m com terrenos de Manoel Coelho e de Lidia Marciliano. AREA N.º 4: com 222.050,23 m2, situado no lugar Campo do Meio, sem benfeitorias, medindo 108,00m de frente para uma estrada sem denominação, de um lado em linha de 1.866,50m de extensão, confronta com propriedades de Orlando Ferreira, Abilio V. da Silva, João Perussolo, José Fedalto e Luiz Fedalto; do outro lado, por duas linhas de 50,00m e 185,00m na divisa do lote de Maria da Piedade Gonçalves; segue em linha de .. 1.888,80, confinando com Alfredo S. Lopes, Clotário Lopes, Fedalto e Sebastião Perussolo, e na linha de fundo, com 125,00m, confina com herdeiros de Carlos Cavall. Assim, pelo presente CITA e CHAMA os mencionados alienantes ou seus sucesores para, querendo, no prazo de dez (10) dias, se manifestarem sobre o pedido. E para que chegue ao conhecimento de todos e ninguém possa alegar ignorância, mandou passar o presente, que será afixado e publicado na forma da lei.

Dado e passado nesta cidade e comarca de Campo Largo, aos 06 dias de janeiro de 1.978. Eu, Marilena Vidal Patiño, o subscrevi.

Elynice Sondahl Mattar
Juiz Adjunto

— — —

EDITAL DE INTIMAÇÃO COM O PRAZO DE 30 DIAS

A Dra. ELYNICE SONDAHL MATTAR, Juiz Adjunto em exercício da Comarca de Campo Largo, Estado do Paraná.

FAZ SABER, para os efeitos do Art. 943 do C.P.C., aos que o presente edital com o prazo de trinta (30) dias virem, ou dele conhecimento tiverem, principalmente aos réus ausentes, incertos desconhecidos e os sucessores de Maria Gogola e Joaquina Moraes dos Santos, que nos Autos de Usucapião sob n.º 262/77, em que é requerente Rosa Gogola, qualificada na inicial. HOMOLOGO, por sentença, a justificação prévia que decorre de fls. 37 a 38 verso dos autos, para que surta os seus devidos e legais efeitos. E, considerando estar a posse da requerente devidamente justificada com os requisitos legais para o usucapião, determino sejam intimados pessoalmente os confirantes e aqueles em cujo nome esteja transcrito o imóvel usucapiendo por carta os representantes da Fazenda Pública da União, do Estado e do Município, e por edital, com o prazo de trinta dias, que deverá ser afixado e publicado regularmente, os interessados incertos, ausentes e desconhecidos, cientes de que o prazo para a contestação, contar-se-á da intimação desta decisão. Custas na forma da lei. P.R.I., Campo Largo, 04 de novembro de 1.977 (a) Nério Spessato Ferreira, Juiz de Direito". — E para que chegue ao conhecimento de todos e ninguém alegue ignorância, mandou expedir o presente edital que será afixado e publicado na forma da lei. Dado e passado nesta cidade e comarca de Campo Largo, aos dois dias de janeiro de mil novecentos e setenta e oito. Eu, Marilena Vidal Patiño. Escrivã, o subscrevi.

Elynice Sondahl Mattar
Juiz Adjunto

— — —

CARTÓRIO DO CIVEL
COMERCIO E ANEXOS

EDITAL DE PRAÇA E LEILÃO COM O PRAZO DE 10 (DEZ) DIAS

O Doutor NÉRIO SPESSATO FERREIRA, Juiz de Direito da Comarca de Campo Largo — Estado do Paraná etc.

FAZ SABER, a todos quantos o presente edital virem ou dele conhecimento tiverem com o prazo de dez (10) dias que o oficial de justiça que estiver servindo de porteiro dos auditórios, levará a público e pregão de venda e arrematação a porta principal do Forum, às 16 horas do dia 20 de fevereiro do ano entrante (1978), por preço superior ao da avaliação os bens penhorados nos autos de EXECUÇÃO DE TITULO EXTRAJUDICIAL, em que é requerente FAZENDA PÚBICA DO ESTADO DO PARANÁ e requerida IMPRESSORA CENTENÁRIO LTDA., a saber: — Uma máquina Impressora marca GABSKI, n.º 2.910, formato 6, valor de Cr$ 15.000,00 (quinze mil cruzeiros) e Um motor elétrico 1-1/2 marca Combate n.º 405209, avaliado pelo valor de Cr$ 1.500,00 (um mil e quinhentos cruzeiros). Dos autos não consta que os referidos bens encontram-se onerados. Outrossim fica designado o dia 02 de março subsequente às mesmas horas e local para o LEILÃO dos bens a quem mais der e maior lanço oferecer, sos os mesmos não sejam arrematados na 1.ª praça, ou alcançado preço da avaliação: E para que chegue ao conhecimento de todos e para que ninguém alegue ignorância mandou expedir o presente edital que será publicado e afixado na forma da lei. Dado e passado nesta cidade e Comarca de Campo Largo, aos oitenta oito de dezembro de mil novecentos e setenta e sete. Eu, Marilena Vidal Patiño, Escrivã o subscrevi.

Nério Spessato Ferreira
Juiz de Direito

Propriedade da Empresa Jornalística Satélite Ltda.
EXPEDIENTE
O LIBERAL
Praça Getúlio Vargas, 2.411
Fone 8-5447
CAMPO LARGO - PR
Diretor responsável:
Osmair Ferreira
Publicidade:
Affonso Adão Jasklevicz
Reportagem:
Osmar A. Zotto
Departamento fotográfico: Genésio Manoel de Souza Filho.
A direção não se responsabiliza por artigos assinados
Assinatura: CAMPO LARGO e BALSA NOVA: Cr$ 100,00.
Demais municípios: Cr$ 120,00.
Composto e impresso na EDITORA LITERO-TÉCNICA
Rua Alferes Poli 299
Fone: 23-6592
CURITIBA - PR.

IMPRENSA DO INTERIOR

JOÃO DO PLANALTO

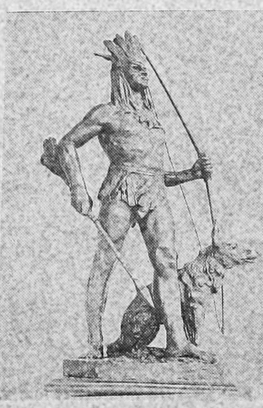

Talvez, pela circunstância de estar passando quase diariariamente pela cidade de Campo Largo, em minhas idas e vindas entre Curitiba e a "Estância Guarapuava", localizada no cimo da Serra de S. Luiz do Purunã, onde a luminosa imagem do Cristo Redentor, abençoa e protege quem por ali passa, pela rodovia do Café — foi que, tive a satisfação de travar conhecimento com o dr. Osmair Ferreira, ilustre diretor do semanário "O Liberal", que é editado naquela próspera "cidade da louça".

Em razão do decorrer de minha longa existência, ter estado sempre trabalhando em prol da manutenção de um jornal no interior do Estado, isto há mais de 50 anos, na terra que me viu nascer — Guarapuava, — é que me empolgo, quando leio um jornal representativo da interlândia, como aconteceu com o conhecimento e a leitura do bem feito e noticioso "O Liberal", da simpática e aprazível cidade de Campo Largo.

Assim, como velho conhecedor das mil e uma dificuldades que experimentam os idealistas "sonhadores do bem", quando se propõem fazer circular e manter uma folha de noticias, no interior, com o desiderato de defender os superiores interesses da coletividade, quero, nesta oportunidade, levar o meu aplauso entusiástico ao dr. Osmair, desejando ao seu conceituado hebdomadário, vida longa, repleta de vitórias em favor do povo campolarguense.

Agora, ao traçar estas linhas, desejo dar ao "O Liberal", uma noticia de primeira mão, com referência a um patriótico movimento que está sendo feito pelo povo guarapuavano, em prol da ereção em praça pública, da sesquicentenária cidade do oeste paranaense, de um grande monumento em homenagem ao audaz Cacique Guairacá, que se cobrizou, em priscas eras, nos sertões do antigo Território da República Teucrática de Guairá, defendendo o solo sagrado de sua gente, contra o invasor estrangeiro, com o seu vibrante brado de comando: "Kó yoguerekó Yara" — ou seja "Esta terra tem dono!"

A imagem do lendário Cacique, está sendo esculpida em Curitiba, com a finalidade de ser erguida e inaugurada dia de abril do ano em curso — Dia do Indio —, na cidade de Guarapuava, com a presença das mais altas autoridades da República e do Estado.

Brevemente, a imprensa escrita, falada e televisionada do Paraná, receberá convite e programa das solenidades que deverão ser realizadas, naquela data, sob os auspicios da Prefeitura Municipal e da Comissão Executiva do notável acontecimento, que foi um sonho do inolvidável jornalista paranaense Romário Martins, coadjuvado por um pugilo de homens de letra, nos idos de 1939.

Curitiba, janeiro de 78.

PRECISA-SE

De empregada que saiba cozinhar bem.
Tratar no Cartório do Cível (Fórum), com Marilena.

PRECISA-SE

De moço com boa apresentação, para trabalhar como garçom e de uma Cozinheira. Ordenado excelente. Tratar no Restaurante LA ROCCA.

ATENÇÃO

Sr. ADOLFO SKRABA. Foi encontrada uma pasta que lhe pertence, contendo diversos documentos. Pode procurá-la na Prefeitura Municipal, com o Sr. Wiston.

AGRADECIMENTO

Esposa, filhos, genros, nora, netos, bisnetos e amigos de MATIAS DE DEUS BATISTA, cuja vida dedicada ao trabalho, pautada pela retidão e pelo respeito e amor ao próximo foi um verdadeiro exemplo, agradecem a todos que manifestaram solidariedade no penoso momento, pedindo a Deus que os recompensem.

AGRADECIMENTO

Os familiares de DALTON LUIZ BIZETTO, ainda transtornados com seu inesperado passamento, agradecem a todos seus parentes e amigos que, no doloroso transe, levaram-lhe palavras de conforto e fé em Deus, ajudando-os a suportar a triste realidade.

LEIA E DIVULGUE O LIBERAL

VILA BANCÁRIA

Lotes a longo prazo. Agora, em novo loteamento a ser lançado, com apenas Cr$ 5.000,00 de entrada. Tratar na pça. Getúlio Vargas, 2411

DESTAQUE

DESTAQUE

NHÔ MATHIAS

Ao que tudo indica, a Prefeitura Municipal irá prestar uma homenagem justissima a um homem que foi um verdadeiro exemplo de dedicação ao trabalho, de honradez, e honestidade. Nascido em maio de 1890, morreu quando faltavam apenas alguns meses para completar 87 e até há bem pouco tempo continuava exercendo seu trabalho, como funcionário exemplar da Prefeitura Municipal, fato que até ensejava uma homenagem muito bonita, da Câmara Municipal de nossa cidade, no ano passado, que mostrou uma sensibilidade muito grande. Agora, outra homenagem muito importante, será prestada a nhô Matias, como era conhecido. A atual administração está pretendendo dar seu nome a um novo núcleo habitacional que construirá em nosso município, através de convenio com a COHAB. Mericidissima.

/ / / / /

A ESCOLA MACEDO SOARES ESTÁ COM TUDO

Uma das mais dinâmicas e eficientes diretoras de estabelecimento de ensino, em Campo Largo é a vereadora ISOLDA VANA. A mulher não pára, sempre no afã de conceder mais e melhor para "seus meninos". Procura suprir as mais diferentes necessidades e a reportagem de O LIBERAL já foi testemunha, por diversas vezes, de seu esforço, dedicação e dinamismo. Isolda se preocupa mesmo, com os problemas particulares de seus alunos e eles sabem que podem contar com ela!. Agora, por exemplo, no desejo de conceder a nossa juventude e, especialmente a seus alunos, novas oportunidades de aprendizado e progresso, em convenio com o SENAC, iniciou em "sua escola" diversos cursos e outros serão realizados com brevidade. Dessa maneira, será iniciado no próximo dia 13 de fevereiro, com 45 horas de duração, para 30 alunos da Escola Macedo Soares, o curso de Vendedor Lojista, que habilitará os jovens a exercerem com segurança, a função de vendedores lojistas.

Outro Curso importantissimo que será iniciado no próximo dia 13 de fevereiro, é o de AUXILIAR DE SERVIÇO DE ENFERMAGEM, a ser ministrado no HOSPITAL SÃO LUCAS para jovens de 18 anos em diante. A duração do curso é de 60 horas e quem desejar fazê-lo pode procurar a Secretaria da Escola Macedo Soares para inscrição. Por outro lado, novos cursos estão sendo estudados e, para novembro, a Escola Macedo Soares abrirá vaga para 150 alunos estudarem DATILOGRAFIA, tendo também iniciado, dia 9, curso de correspondência Comercial.

/ / / / /

BASTANTE FESTEJADO

São Sabestião é um santo muito festejado entre nós. Uma das principais festas em seu louvor, é a da Paróquia da Rondinha, da qual é padroeiro. No entanto, este ano, sua festa será realizada no próximo domingo, dia 22, porque dia 20, que é sua data, não é dia santo de guarda. Mas a Rondinha fará uma festa de arromba, como geralmente são as festas ali realizadas. Vale a pena dar um pulo até a "colonia". Outro local onde será realizada uma grande festa, em louvor a São Sebastião, é São Luiz do Purunã. Também é uma excelente pedida, dar um chego até aquela localidade, num ambiente tranquilo, bucólico de uma beleza singular. São dois programas realmente fora de série para o próximo domingo e que desde já, deve ir sendo estudado pelos que gostam de um fim de semana diferente e agradável.

/ / / / /

NOVA ESPECIALIZADA

Nosso município, agora, conta com uma OFICINA ESPECIALIZADA em MERCEDES, com todos os requisitos necessários para um atendimento perfeito. Localizada no quilômetro 27, da Rodovia do Café, em Itaqui, está apta a conceder os necessários cuidados aos possuidores desse tipo de caminhões. Porisso, se o leitor tiver um MERCEDES que precise de algum reparo, dê um chego até a Nova Oficina e confira.

/ / / / /

UM FATO MUITO IMPORTANTE

Na última quinta-feira, dia 12, um fato muito importante ocorreu no vizinho distrito de Ferraria: o prefeito NEWTON PUPPI entregou ao Sub-Prefeito ALBERTO GONÇALVES, na presença do vereador RUBENS GUAREZI (cujo empenho foi decisivo para o fato) uma máquina motoniveladora, para prestar serviços ao povo daquele distrito. Newton Puppi está envidando os maiores esforços para um bom atendimento ao distrito de Ferraria e a luta desenvolvida pelo vereador Rubens Guarezi, também tem sido muito grande. Agora, com a concretização desse fato, mais um passo importante foi dado para a melhor atendimento àquela região. E, tão logo a máquina chegou, já começou a trabalhar, realizando uma velha aspiração. A reabertura da estrada que liga Ferraria à Rodovia do Café. A estrada, que sai na estrada velha próximo a residência do Sr. Nadir Saqueto e, na Rodovia do Café, ao lado de grande depósito de cereais intransitável, fazia OITO ANOS. Arvores de grande porte cobriam o leito da estrada, impedindo a passagem e os imensos buracos completavam o quadro desolador. Agora, graças a compreensão do prefeito Newton Puppi, desejoso de impulsionar nosso município e de dar o melhor atendimento possivel aos distritos; face ao empenho do vereador Rubens Guarezi e da capacidade e dinamismo do Sub-Prefeito Alberto Gonçalves, Ferraria conta com mais uma importante opção para uma rápida vinda até nossa cidade e para a capital do Estdo.

/ / / / /

COM O PÉ DIREITO

O Juvenil do INTERNACIONAL começou 78 com o pé direito, vencendo em sua primeira partida, a famosa equipe da CERAMICA, por 3x1, com dois gols de Silvano e um do Pedro. A guarizada é boa e, a continuar dessa maneira, representará um grande reforço para o "Tigre", num futuro próximo.

NOVO SERVIÇO

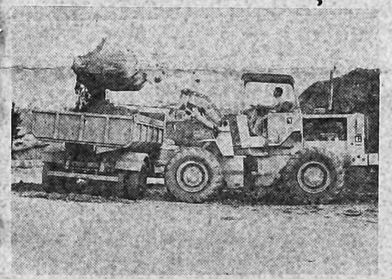

A pá carregadeira do VALENTE, em plena atividade.

Campo Largo, agora, conta com mais um importante serviço.

Já está funcionando prá valer a pá carregadeira e os caminhões do VALENTE, trabalhando em aterros de lotes ou de grandes terrenos. O preço é muito razoável e o trabalho é bem desenvolvido, de maneira rapida e eficiente. Porisso se você precisar de terra não incomode a Prefeitura por tão pouco. Afinal a administração já está por demais ocupada atendendo os serviços públicos e até seria um contra senso desviar máquinas e caminhões para um pequeno serviço particular. Procure o VALENTE no CALCAREO SANT'ANA, na estrada de Bateias, já na estrada do Km 22 da Rodovia do Café, perto do Bassani. O fone, para recados, é 8-5533.

TAYLOR IMÓVEIS

CRECI 716
RUA OSVALDO CRUZ, 1.319
Compra, Vende, Aluga, Administra
Vende-se Lotes a longo prazo, na Rondinha.
Planta São Vicente e Campo do Meio.
Casas e terrenos no Centro.

OS CALÇADOS E AS BOLSAS QUE VOCÊ IMAGI ` ESTÃO A SUA ESPERA EM
CHAMEGO MODAS
O MELHOR ATENDIMENTO E O MELHOR PREÇO DA CIDADE.
RUA XV DE NOVEMBRO, 2331 — FONE 8-5496

Companhia Campolarguense de Eletricidade

— COCEL —

EDITAL DE CONVOCAÇÃO DE ASSEMBLÉIA GERAL EXTRAORDINÁRIA

São convidados os senhores acionistas a se reunirem em Assembléia Geral Extraordinária, no dia 25 de janeiro de 1978, às 18 horas, na sede social à Rua Centenário, n.º 2.055, em Campo Largo, Paraná, a fim de deliberarem sobre a seguinte ordem do dia:

1. Reforma dos estatutos a fim de adaptar-se aos termos da lei n.º 6.404 de 15/12/76.
2. Demais assuntos de interesse da Companhia.

Campo Largo, 08 de janeiro de 1978.

JAHIR GUAREZI
Diretor-Presidente

ATTILIO & CIA. LTDA.

MATRIZ: Rua João Negrão, 773 — Telefones 23-4984 e 22-8623.
FILIAL: Rua Marechal Floriano Peixoto, 2.004 — Telefone 22-7018.
FILIAL: Rua Marechal Floriano Peixoto, 7.240 — Telefone 23-1725.
FILIAL: CAMPO LARGO — RODOVIA DO CAFÉ — KM 23 — TELEFONE 8-5275.
Materiais de Construção — Cal — Cimento — Azulejos Incepa — Louças Sanitárias Celite e Deca — Metais Deca e Tinco — Canos e Conexões Plásticas e Ferro Galvanizado — Pias e Tanques Aço Inox — Bombas, Motores, Máquinas Lavar Roupa Schneider — Pisos Esmaltados e Vitrificados — Tintas: Suvenil, Mulsofix e Internacional.

AUTO MECÂNICA CAMPO LARGO LTDA.

CHEVROLET

VEICULOS USADOS A VENDA

CHEVETTE BRANCO	1974
CHEVETTE MOSTARDA	1974
CHEVETTE MARRON METAL	1976
OPALA 4C. VERMELHO	1975
OPALA 4C. MOSTARDA	1973
CAMIONETA C-15 AZUL	1975
CARAVAN BRANCA	1975
CORCEL GT-VERMELHO	1974
CAMIONETA C-10 BRANCA	1975

Veículos novos da Linha "CHEVROLET", todos os modêlos para pronta entrega. A melhor avaliação para seu carro usado. Financiamento imediato.
RODOVIA DO CAFÉ, KM 24 — FONE 8-5233

COLUNA SOCIAL

Rosani e Sueli

CÁ ENTRE NOS...
Gafes Sociais...
Podemos Evitá-las

Que é uma gafe? É uma indiscreção involuntária.

Todos compreendemos o desagrado de uma gafe, sempre acompanhada de consequências desagradáveis, deixando triste impressão para quem a presencia.

Em reuniões sociais, por exemplo, precisamos dar a maior atenção ao assunto das conversas e às pessoas com as quais conversamos.

A pessoa é um artista, por exemplo; não vamos criticar a profissão. Aos solteiros, não iremos fazer alusões desdenhosas à vida dos solteiros. Aos mal casados, não vamos criticar o casamento ou dar lições sobre seus fracassos. Sendo ricos, não devemos falar em dinheiro, menos ainda em nosso dinheiro. Pobres, jamais nos queixar ou contar nossos problemas.

Gafe, às vezes, é o defeito de falar demais. Devemos controlar o tom e o sentido de nossas palavras.

Ao receber em nossa casa todos os amigos, ou todos os parentes, devemos ter o cuidado de não esquecer alguns deles, coisa comum no atropelo de nossos dias.

Particularmente importante é o capitulo das apresentações.

Nunca apresentar alguém com o nome errado ou por maneiras impróprias.

Estejamos sempre presentes, ouvindo a todos, sem interromper a ninguém, e sem pretender impor nossas opiniões.

Evitemos contar as gracinhas de nossos filhos. Evitemos principalmente, para quem não os têm, o que às vezes os entristece.

É melhor evitar certos assuntos, tais como: raça, politica, religião, dificuldades domésticas, educação de criança, etc...

Desta maneira estaremos fugindo a nossas tão faladas gafes sociais pelo menos algumas das mais comuns.

COISAS DA VIDA

O RICO E O POBRE — são duas pessoas; O SOLDADO — protege os dois; O OPERÁRIO — trabalha para os três; O VAGABUNDO — come pelos quatro; O ADVOGADO — defende os cinco; O CONFESSOR — condena os seis; O MÉDICO — examina os sete; O COVEIRO — enterra os oito; O DIABO — carrega os nove; a MULHER, engana os dez.

DE LEVE...

— Você gosta de horóscopo? Pois domingo que vem você saberá tudo sobre ele.

— Ontem a turma do Phoenix balançou a turma com um tremendo som.

— Quem anda desaparecida ultimamente é a Jocilei.

— Pequenos parzinhos que desfilam pelas nossas ruas: Osmair e Solange. Luciano e Leila.

— Por todos os cantos da cidade todos perguntam: "Quem é XUXU? Quem é KIKA?" Definam-se...

— Dia 11 aniversariou o menino Marcelo Brolhani. Seus padrinhos Laertes e Zini Gurjão lhe desejam um futuro sorridente coroado de vitórias.

— Vestibulando: Se você não passou "mais vale a tristeza da derrota, que a vergonha de não ter lutado"; se você passou: Parabéns, você venceu. Vamos lá, a cidade está festejando com você, pois ela sabe o quanto foi dificil você chegar até aqui.

LEMBRE-SE

"Se você está triste porque perdeu seu amor,

Lembre-se daquele que não teve um amor para perder.

Se você se decepcionou com alguma coisa,

Lembre-se daquele cujo nascimento já foi uma decepção.

Se você está cansado de trabalhar,

Lembre-se daquele que, angustiado perdeu o emprego.

Se você reclama de uma comida mal feita,

Lembre-se daquele que morre faminto sem um pedaço de pão.

Se seu sonho for desfeito,

Lembre-se daquele que vive num pesadelo constante.

Se você anda aborrecido,

Lembre-se daquele que espera um sorriso seu.

Se você teve um amor para perder, um trabalho para cansar, um sonho desfeito, uma tristeza para sentir, uma comida para reclamar...

Lembre-se de agradecer a Deus! Porque existem muitos que dariam tudo PARA FICAR NO SEU LUGAR...".

Pense:

"Se foram poucos os momentos felizes que você passou, procure sempre relembrá-los pois além de eles trazerem uma sensação de felicidade não dará tempo para que a tristeza o domine, nem que os momentos infelizes sejam relembrados".

ANIVERSÁRIOS

JANEIRO

Dia
5 — Sebastiana dos Santos Padilha
8 — Mateus Miguel Padilha
10 — Celso Dias da Luz
15 — Ivete Helena Vienski
— Eva do Rocio Ramos
16 — Joel José Viana
18 — Clotilde Puppi Portugal
19 — Antonio Perússolo
— Emilia Sabino
— Sérgio Antonio Marzani
— Vera Lúcia Clauber
— Márcia Fabiani
20 — Sebastião Antonio Zoreck
— Cinthia Fabiani Puppi
— Sebastião do Carmo Vieira
21 — Cláudia Mara Pianaro
— Letícia Puppi
— Grasiele Ferraz

BATIZADOS

Dia 6 de Janeiro
ANTONIO SANDRO, filho de Antonina Gonçalves da Luz.
Padrinhos: Vitor e Norma Pedron.
MARIA SANDRA filha de Antonina Gonçalves da Luz.
Padrinhos: Joãol Anselmo Rivaben e Marlene G. Rivaben.
Dia 8 de Janeiro
MARIA CLÁUDIA filha de Renato Camilo e Ivaldina do Carmo Camilo.
Padrinhos: Abrão Maran e Ana Maria Maran.
ROBERTO, filho de Raimundo Inocêncio Florindo e Lúcia de Fátima Florindo.
Padrinhos: José Blanco e Lúcia Pelizzari Blanco.
RAFAEL, filho de Sérgio Luiz Cavalli e Marli Beatriz Beraldo Cavalli.
Padrinhos: Dalton Luiz Beraldo e Rosi Marilda Liberato Beraldo.
CLÁUDIA, filha de Pedro Pereira da Silva e Genoveva Morais da Silva.
Padrinhos: Mauri Ferreira da Silva e Zenir Ferreira da Silva.
LEONIR, filho de Ludovico Kanarski e Iliane Hilma Kanarski.
Padrinhos: Casemiro Ivenak e Madalena Kanarski.
MARCELO LUIZ, filho de Floresval Geraldo Vaz da Silva e Regina Marcos da Silva.
Padrinhos: Orlei Jorge Vaz da Silva e Roseli Marcon.

NÃO CASE

Sem antes visitar o FOTO CRUZEIRO, que fará uma reportagem inesquecível do mais belo dia de sua vida. FOTO CRUZEIRO, ali na praça da matriz.

ACERVO HISTÓRICO