PREFEITURA MUNICIPAL DE CAMPO LARGO

— ESTADO DO PARANÁ — ACSM.

" L E I Nº 612 "

Data:- 21 de setembro de 1983.-

Sumula:- "Dispõe sobre a cobrança de Contribuição de Melhoria, face aos benefícios gerados através do Projeto Cura, e dá outras providências".

A CÂMARA MUNICIPAL DE CAMPO LARGO, Estado do Paraná, APROVOU, e eu, PREFEITO MUNICIPAL, sancino a seguinte lei:

Art. 1º - A Contribuição de Melhoria, conforme art. 18, II, da Constituição Federal, art. 81, e 82 do Código Tributário Nacional, e ainda o Decreto-lei nº 195, de 24 de fevereiro de 1967, / terá como fato gerador o acréscimo de valor dos imóveis localizados em áreas que forem beneficiadas, direta ou indiretamente, por obras públicas, e terá como limite total a despesa realizada pelo Poder Público, e como limite individual o acréscimo de valor que da obra resultar para cada proprietário do imóvel beneficiado.

Art. 2º - Constituem Contribuição de Melhoria, e como tal sujeitas aos princípios deste tributo, todas as obras públicas discriminadas no art. 2º, do Decreto-lei nº 195, de 24 de fevereiro de 1967.

Art. 3º - Na apuração e fixação do acréscimo de cada imóvel beneficiado pela obra pública, será levado em conta a situação do mesmo, na zona de influência, sua testada, área, finalidade de exploração, ou uso que do mesmo fizer o contribuinte, e bem assim outros elementos que podem ser considerados isolados ou conjuntamente.

Art. 4º - A fixação da Contribuição de Melhoria será feita de modo proporcional, rateando-se o custo total ou parcial das obras entre todos os imóveis beneficiados e incluídos dentro da respectiva zona da influência.

Art. 5º - A medida que forem sendo concluidas as obras que compõem o denominado Projeto CURA (Centro Urbano de Recuperação Acelerada), e para fazer frente às despesas a serem realizadas, o Poder Público lançará a Contribuição de Melhoria, na forma prevista nesta lei.

Art. 6º - O valor da Contribuição de Melhoria será pago pelo proprietário do imóvel beneficiado em parcelas anuais que não excedam a três por cento (3%) do maior valor fiscal do seu imóvel, atualizado à época das cobranças anuais. Fica, porém, o contribuinte com o direito de pagar essa mesma Contribuição de Melhoria até o máximo de trinta e seis (36) prestações mensais sucessivas, se assim o desejar.

§ 1º - As prestações acima sofrerão correção monetária, calculadas pelos índices aplicados e aplicáveis aos débitos de natureza fiscal.

§ 2º - As prestações acima poderão ter seu / número reduzido, à escolha do contribuinte, que deverá encaminhar requerimento nesse sentido, ao Prefeito Municipal. Os pagamentos efetuados até 12 (doze) prestações, não sofrerão incidência de qualquer correção.

Art. 7º - A Contribuição de Melhoria objeto desta Lei, aplicar-se-á tanto às obras a serem iniciadas, como aquelas que já o tiverem sido, e constantes de projetos ainda não concluidos definitivamente.

Art. 8º - Nos casos omissos aplicar-se-ão, no lançamento e cobrança da Contribuição de Melhoria, o disposto no art. 18, II, da Constituição Federal, arts. 81 e 82 do Código Tributário Nacional e os dispositivos do Decreto-lei nº 195, de 24/02/1967.

Art. 9º - Esta Lei entrará em vigor na data de sua publicação no órgão oficial do Município, revogadas as disposições em contrário, devendo a mesma ser regulamentada pelo Poder Executivo dentro do prazo máximo de sessenta (60) dias.

Edifício da Prefeitura Municipal de Campo Largo, em 21 de setembro de 1983.-

CARLOS J. ZANLORENZI
PREFEITO MUNICIPAL

SERVIÇO MILITAR PODERÁ SER PROFISSIONALIZADO

Segundo comentários do Brigadeiro Waldir Vasconcelos, ministro-chefe do Estado Maior das Forças Armadas, poderá haver modificações na prestação do Serviço Militar, com a extinção do serviço militar obrigatório. De acordo com a proposta do Ministro-chefe do EMFA, o tempo de prestação do serviço militar deverá passar de um para quatro ou cinco anos, tendo como justificativa o moderno material bélico de que dispõe hoje as Forças Armadas. Outra autoridade militar a se manifestar favorável à profissionalização do Serviço Militar foi o ministro da Aeronáutica, Tenente-brigadeiro Délio Jardim de Mattos.

Materiais para construção

Piotto & FILHOS LTDA.

Entrega rápida — Preço justo
FONE 292-1143
FAZEMOS ATERRO
Rua XV de Novembro, 2.891 — Campo Largo — Paraná

MÃO DE OBRA P/ CONSTRUÇÃO É COM

△ Marco José Torres DC

ENGENHARIA E CONSTRUÇÕES
TRABALHA COM AJARDINAMENTO, CALÇADAS, ESQUADRIAS DE FERRO, LAJES PRÉ-FABRICADAS

E COMO PROMOÇÃO

APROVA SEU PROJETO GRATUITAMENTE E FINANCIA CASAS DE MADEIRA EM ATÉ 24 PAGAMENTOS

RUA VITOR DO AMARAL, 512
FONE: 842-1293 - ARAUCARIA - PR

Conserve sua cidade limpa

CASA LOTÉRICA

Aviso

A direção da Casa Lotérica de Campo Largo comunica aos seus clientes e amigos que por motivos alheios à sua vontade teve que abrir suas portas, nas últimas quartas-feiras, após às 10 horas. Pede desculpas e lempetirá, procurando prestar o cordial atendimento que sempre dedicou a clientes e amigos.

ESPORTES

Fanático reabilitado enfrenta em casa o Ypiranga

Neste domingo, no Estádio da Baixada, em nossa cidade, terá prosseguimento a disputa da Taça Paraná, versão 1983, onde se defrontarão as equipes do Fanático F.C. e do Ipiranga F.C., da capital. Este será um encontro que promete ser dos melhores, pois as duas equipes são fortes candidatas para chegar ao titulo desta temporada.

Para chegar a esta nova fase, a equipe do Ipiranga eliminou o representante de Araucária, a equipe do Contenda F.C., com vitória de 3 a 2 em seus domínios e empate a 1 gol na casa do adversário. Mostrou com isto muita garra e força de vontade para chegar a esses resultados. Já o elenco fanaticano para atingir esta fase eliminou o representante da cidade da Lapa, o União. Alcançou em seus domínios um empate por 2 gols e, atuando na cidade da Lapa, empatou também no período regulamentar, chegando, porém, à vitória na prorrogação, pelo placar de 2 a 0.

Pela campanha até aqui desenvolvida de ambas as equipes, os jogos entre si deverão transcorrer com um forte equilíbrio. O elenco fanaticano, para não fugir à regra, iniciou sua campanha com apresentações de baixo nível, mas isto já é tradição dentro das disputas da Taça Paraná. Agora é encarar a realidade, jogar futebol e partir com determinação sobre seus adversários, mostrando o futebol que lhe deu o título de campeão campo-larguense desta temporada.

Nesta fase, seu adversário é superior e sua eliminação representará um forte impulso para sua caminhada dentro da competição. Não pode nem deve ocorrer a displicência nem má vontade por parte de alguns atletas, como ocorreu frente ao União da Lapa.

Para esta partida não existe favoritismo para nenhuma das equipes. Ambas são candidatas em potencial para a conquista do título. Sendo assim, deverá o desportista campo-largüense e sobretudo o torcedor fanaticano comparecer neste domingo, ao Estádio da Baixada, para levar seu incentivo e apoio ao time tricolor, pois uma vitória lhe colocaria com grandes chances de continuar na disputa, e isto é o que a nossa comunidade espera.

Excepcionais participam de tarde esportiva

Numa promoção da Divisão de Esportes da Prefeitura Municipal de Campo Largo, com a colaboração das professoras da Erce e Escola Estadual Dr. Clotário Portugal, foi realizada, no último dia 5 de setembro, como parte das comemorações da Semana da Pátria, tarde esportiva, na Vila Olímpica. O evento contou com a participação de excepcionais, dentro de competições nas modalidades de handebol e queimada — masculino e feminino.

Durante o decorrer de todas as competições pôde-se observar o entusiasmo dos participantes e a disciplina com que participaram das disputas.

No encerramento da tarde esportiva, além dos troféus conferidos às equipes vencedoras, foram distribuídos refrigerantes e lanches aos atletas. A Prefeitura providenciou ônibus para o transporte dos competidores até às suas escolas. A realização desta atividade, numa grande promoção da Divisão de Esportes, serviu para demonstrar aos presentes a felicidade com que as crianças, mesmo com suas deficiências, participaram das competições.

Felipe Tiago Gomes, cidadão honorário

Por proposição do vereador José Rossoni (PMDB), a Câmara de Vereadores de Campo Largo concedeu o título de cidadão honorário de Campo Largo" ao Dr. Felipe Tiago Gomes, cuja cerimônia de agradecimento será realizada no próximo dia 28 de setembro, em sessão solene de nossa Câmara Municipal, às 17:30h. Felipe Tiago Gomes nasceu em 1º de maio de 1921, na cidade de Picuí, Estado da Paraíba. Iniciou os seus estudos na cidade em que nasceu, tendo concluído a sua instrução de 2º grau em Recife, Pernambuco, onde em 1948 diplomou-se bacharel em direito pela Faculdade de Direito do Recife.

JUSTIFICATIVA

Ao apresentar à Câmara a sua proposta de concessão do título de cidadão honorário, o vereador José Rossoni materializou uma reivindicação de vários seguimentos de nossa comunidade e dos dirigentes do Colégio Presidente Kennedy, nas pessoas dos senhores Sebastião Torres e Antônio Eulógio de Oliveira. Justificando o pedido, Rossoni afirmou: "O Dr. Felipe Tiago Gomes, fundador da Campanha do Ginasiano Pobre, atual Campanha Nacional de Escolas da Comunidade, por seu elevado espirito de homem público, e pelo muito que tem feito em pról do ensino no Brasil, já foi homenageado com Títulos de Cidadania Honorária em dez Estados Brasileiros, inclusive no Paraná, e também, em dezenas de municípios entre os quais destacamos João Pessoa-PB; Natal-RN; Recife-PE; Palmas-PR; Santa Rosa-RS, etc.

Em Campo Largo, Felipe Tiago Gomes, também inscreveu seu nome, no rol dos que muito contribuíram com a causa da Educação, pois além de Fundador da CNEC, foi um dos grandes incentivadores, da criação do Colégio Concelita Presidente Kennedy.

Uma vez criado o Colégio, que no início de sua fundação dependia da colaboração das Irmãs da Sagrada Família, que por alguns anos permitiram seu funcionamento nas dependências de seu Colégio, fazia-se portanto muito necessária a construção do prédio próprio da CNEC, e este era o grande sonho de Felipe e seus companheiros, pois mais algum tempo e o Colégio Kennedy, via-se obrigado a instalar-se nas dependências do Grupo 1º Centenário de propriedade do Estado e sujeito portanto a uma série de exigências da Secretaria de Educação e mais especificamente, da Direção daquele estabelecimento.

Não havia mais alternativas ou se construía o prédio próprio ou fechava-se o Colégio. Mais uma vez, Felipe Tiago Gomes, liderando seus companheiros de Ideal, entre eles João Calisto de Medeiros e Dona Ivonete Bogado Murray, que também já foram homenageados pelo nosso Município), muito lutou e contribuiu pessoalmente por esta grande causa, que sensibilizou as autoridades e o povo campolarguense, que unidos com o Prefeito da época, Sr. Carlos Zanlorenzi, concluiram a obra e viram coroados de êxito o ideal de Felipe Tiago Gomes, culminando com a inauguração do prédio próprio do Colégio Kennedy no dia 14 de Julho de 1973.

Dez anos são passados de infindáveis benefícios que o Colégio Kennedy vem prestando à coletividade estadual de nossa terra, nada mais justo portanto, que as autoridades constituídas de nosso Município, prestem esta merecida homenagem, a esse brasileiro ilustre, atual Superintendente da Campanha Nacional de Escolas da Comunidade — CNEC, a quem o Ensino de nosso País tanto deve, e juntamente com o povo de Campo Largo, tributam toda admiração e respeito."

Venha conhecer os grandes lançamentos da indústria automobilística para 1984.

Conheça na frente os maiores lançamentos do ano: Nova Linha Passat 84.
Os carros que chegaram antes e que vão continuar sempre na dianteira. A começar pela tecnologia: até hoje não se fez um carro tão avançado quanto o Passat. Depois, veja os detalhes de cada modelo.
Todos eles têm inúmeras inovações de requinte e a nova partida a frio instantânea nas versões a álcool.

SPECIAL
Um carro que lhe oferece mais, por menos, como bancos dianteiros reclináveis em tecido trilobal preto, com apoio de cabeça opcional, ventilação forçada e faróis com lâmpadas halógenas.

POINTER
Todo mundo anda atrás de um carro que tenha estilo esportivo, conforto, economia e avanços tecnológicos. O Passat Pointer tem tudo isso e muito mais: bancos Recaro em tecido grade com regulagem de altura, rodas de liga leve, vidros verdes, pára-brisa dégradé e teto solar opcional.

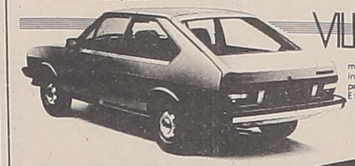

VILLAGE
Ele tem requintes que só acontecem nas melhores famílias: espelho retrovisor externo com comando interno, vidro traseiro antiembaçante, aquecimento opcional, pneus radiais de aço e rodas com calotas cromadas. E tem ainda três versões: 2, 3 e 4 portas.

PADDOCK
Sente-se em seu devido lugar: na frente ou atrás. Afinal, o Passat Paddock tem banco traseiro com apoio de cabeça e luz de leitura, ar condicionado e tape opcionais.

Esses são apenas alguns dos detalhes que fazem de cada modelo do Passat um carro diferente de tudo o que você já viu.
Sem contar o potência e economia do motor-torque 1.6. Ele anda mais e gasta muito menos.
Venha conferir. A Nova Linha Passat 84 já está em nossa Concessionária.
Conheça também as facilidades de financiamento, leasing ou consórcio para você obter o seu Passat ainda hoje, ou em até 18 meses pelo Plano Vip do Consórcio Nacional Volkswagen.

NOVA LINHA PASSAT 84

COMÉRCIO DE AUTOMÓVEIS STA. CECILIA LTDA.
DISTRIBUIDOR AUTORIZADO
ROD. DO CAFÉ KM. 23 - CAMPO LARGO - FONE 292-1134

O METROPOLITANO

ANO I — CAMPO LARGO, PRIMEIRA QUINZENA DE OUTUBRO DE 1983 (09.10.83) — CR$ 50,00 — N.º 13

O ESCÂNDALO DOS PNEUS

Com o início do inquérito policial, instaurado mediante ofício do Promotor Bortolo Constante Escorsin, onde são indiciados Newton Luiz Guido Puppi - ex-prefeito de Campo Largo -, Augusto Vanin, Lourival Bini e José Bassani, teve início, no último dia 29 de setembro, a fase de instrução criminal que visa esclarecer os atos criminosos que custaram ao município de Campo Largo a quantia de Cr$ 3.595.199,00 (três milhões, quinhentos e noventa e cinco mil e cento e noventa e nove cruzeiros).

Tudo começou quando, em maio de 1982, deu entrada na Prefeitura um requerimento da Borracharia Iguaçú Ltda. solicitando o pagamento da importância de Cr$ 3.595.199,00 (três milhões, quinhentos e noventa e cinco mil cento e noventa e nove cruzeiros), referente ao fornecimento de pneus e câmaras de ar. Neste mesmo dia, o Senhor Lourival Augusto Bini informou que recebeu as mercadorias constantes da nota fiscal n.º 12.688, dizendo estar o processo em ordem para pagamento.

Em data de 13 de maio, o ex-prefeito Newton Puppi autorizava o pagamento parcial de Cr$ 1.595.199,00 (um milhão, quinhentos e noventa e cinco mil e cento e noventa e nove cruzeiros), por conta do valor total da suposta compra realizada pela Prefeitura.

Em 31 de agosto de 1982, o substituto de Newton Puppi, Senhor Augusto Vanin autorizava o pagamento da segunda parcela, no valor de Cr$ 1.000.000,00 (um milhão de cruzeiros). E, em 14 de outubro de 1982, foi feito o pagamento da última parcela, no valor de Cr$ 1.000.000,00 (um milhão de cruzeiros), autorizado por Augusto Vanin.

Segundo os termos da representação criminal formulada pelo município de Campo Largo ao Doutor Promotor Público, "toda a documentação foi engendrada pelas pessoas acima mencionadas para desviar dos cofres públicos, em benefício próprio, o numerário em questão.

Todos os documentos foram falsificados, salvo, evidentemente, aqueles originados na própria Prefeitura".

Através do inquérito policial, certamente os envolvidos prestarão depoimentos e os fatos criminosos serão esclarecidos e os culpados punidos.

(Leia tudo sobre o caso na Página 3)

ESTADO DO PARANÁ

Of. nº 23/84 Campo Largo, 20 de setembro de 1984.

Senhor Delegado:

Encaminho à Vossa Senhoria a inclusa representação Criminal e documentos que a acompanham, num total de 41 folhas, por mim numeradas e rubricadas, forjadas pelo Município de Campo Largo, contra os senhores NEWTON LUIZ GUIDO PUPPI, AUGUSTO ANTONIO CÂNDIDO VANIN, LOURIVAL AUGUSTO BINI e JOSÉ BASSANI.

Nos termos do artigo 5º, nº II, do Código de Processo Penal requisito a abertura de Inquérito Policial, devendo ser cumprido rigorosamente o estabelecido no artigo 10 do mesmo estatuto processual penal.

Ensejo oportunidade renovo a V. S. meus protestos de elevada estima e distinta consideração.

Bortolo Constante Escorsin
Promotor de Justiça

Ilmo. Senhor
DELEGADO DE POLÍCIA
Polícia Civil do Estado
CAMPO LARGO-PR

Prefeito Carlos Zanlorenzi entrega o título à Felipe Tiago Gomes.

Cidadania Honorária

No último dia 28 de setembro, em sessão solene da Câmara de Vereadores de Campo Largo, foi entregue o título de cidadão honorário ao professor Felipe Tiago Gomes, fundador da Campanha Nacional das Escolas da Comunidade — CNEC. O acontecimento contou com a presença de autoridades municipais e estaduais. No mesmo dia foi inaugurado o Salão Nobre do Colégio Comercial Presidente Kennedy, que leva o nome do professor Felipe Tiago Gomes. (Pág. 6)

Frente Nacionalista será lançada no Paraná

(Pág. 8)

Entrevista com o vereador Airton de Oliveira

(Pág. 6)

TRANSPORTES:

Seis meses de trabalho profícuo

Em apenas seis meses de Governo José Richa, pode-se sentir o trabalho incansável que se vem realizando, baseado nas diretrizes fundamentais de um governo popular, cujo objetivo maior é promover o progresso e a felicidade do povo do Paraná.

À frente da Secretaria de Estado dos Transportes, o Deputado Deni Schwartz, demonstrando a eficiência do trabalho que realiza na coordenação de um dos principais setores do atual governo.

(Pág. 2)

FANÁTICO: A CARTADA FINAL

Em decorrência do resultado nada positivo obtido pelo Fanático, ao enfrentar a equipe do Ypiranga, de Curitiba, empatando pelo escore de 1 gol, a nossa equipe terá que conquistar um resultado tido como impossível, devendo vencer o Ypiranga em seu próprio campo, neste jogo que promete ser muito emocionante.

O Fanático jogará na casa do adversário o que vem comprometer ainda mais a posição do nosso representante. Entretanto sabemos que a equipe campo-larguense tem condições de fazer uma boa apresentação, vindo até mesmo com um resultado positivo. Pelo menos é o que todos nós esperamos.

Neste domingo de futebol, todas as esperanças voltam-se para o sucesso da valorosa equipe do Fanático. Somente a vitória interessa ao Fanático.

ARAUCÁRIA

Comunidade pede nova lei de zoneamento

O prefeito Rogério Kampa tem recebido uma série de reivindicações da comunidade, encaminhadas através do Colegiado Comunitário, no sentido de que seja elaborada uma nova Lei de Zoneamento e Uso do Solo com o objetivo de conter os abusos que vem sendo praticados quando da implantação de novos loteamentos.

Reivindicam os munícipes uma legislação que discipline a criação de novos loteamentos, subordinando estas novas implantações a critérios que evitem loteamentos em locais distantes e que possuam a infra-estrutura adequada. É necessário que os loteamentos, segundo alguns membros do Colegiado recentemente reunido, quando aprovados, tenham condições de infra-estrutura a ponto de atender as necessidades principais das pessoas que ali irão residir.

Rogério Kampa, sensível a esta solicitação, já está estudando proposta neste sentido, a qual brevemente encaminhará para a apreciação da Câmara de Vereadores.

Os passos do escândalo

(Pág. 3)

Rossoni com moradores do Itaqui

(Pág. 7)

ACERVO HISTÓRICO MUNICIPAL DE CAMPO LARGO - PR