BALSA NOVA

O adeus a "Tico"

A comunidade balsanovense foi surpreendida no último dia 22 de janeiro de 1985 com o falecimento prematuro de Airton Adalcir Costa, conhecido como "Tico".

Aos 47 anos, o "Tico" deixou o convívio de toda a família balsanovense, deixando também sua esposa Maria de Lourdes Costa e os dois filhos Marcelo Luiz Costa e Caroline Genoeva Costa.

Os 18 anos de dedicação de Airton Adalcir Costa frente à Junta Militar de Balsa Nova, na condição de secretário, paralelamente à sua conduta de pai de família, cidadão e amigo, colocaram o "Tico" no mais alto grau de consideração no município de Balsa Nova. A admiração e consideração à pessoa desse ilustre balsanovense passaram as fronteiras de Balsa Nova. Tico era querido e respeitado por todos aqueles que o conheciam.

O sepultamento de Airton Adalcir Costa, no cemitério municipal de Balsa Nova, foi acompanhado por um grande número de pessoas, inclusive do profeito Osvaldo Vanderlei Costa sua esposa e família, do vice-prefeito Vitório Seguro e família do presidente da Câmara de Vereadores de Balsa Nova — Luis Cláudio Costa e esposa, de vereadores, funcionários da Prefeitura, entre outros.

A passagem de Airton Adalcir Costa, o "Tico", como era carinhosamente chamado, marcou seu exemplo de devoção ao trabalho e à família. Lembranças que ficam na consciência de todos aqueles que tiveram a oportunidade de conhecê-lo.

POSTO DE IDENTIFICAÇÃO

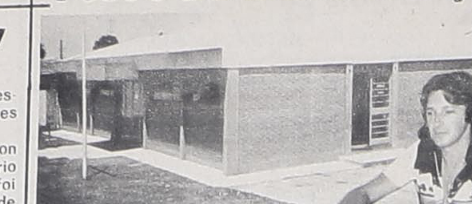

O Posto de Identificação funciona anexo ao Distrito Policial, em frente ao campo do Fanático. Luís Antônio Coltro é responsável pelo Posto de Identificação.

Com dois funcionários à disposição da comunidade, sob a coordenação de Luiz Antônio Coltro, o Posto de Identificação de Campo Largo vem prestando importante serviço para os que necessitam tirar sua **Carteira de Identidade** ou **Atestado de Antecedentes**. Mensalmente, o Posto de Identificação vem expedindo cerca de 300 documentos, em média.

Luís Antônio Coltro solicita aos interessados em retirar a Carteira de Identidade ou Atestado de Antecedentes que compareceram ao Posto de Identificação munidos de todos os documentos necessários para a expedição dos documentos, das 9:00h às 11:30h e das 13:00h às 17:00h.

CARTEIRA DE IDENTIDADE

A Carteira de Identidade pode ser retirada com qualquer idade, bastando o interessado apresentar-se no Posto de Identificação munido de Certidão de Nascimento (se solteiro) ou com cópia da mesma (autenticada). Certidão de Casamento (se casado) ou com a sua cópia autenticada, duas fotos 3x4 colorida ou preto e branco, desde que com fundo branco, xerox do CPF ou do PIS se o interessado desejar que conste estes números na Carteira de Identidade, além do pagamento da taxa de confecção (1.ª via — Cr$ 6.780, 2.ª via — Cr$ 10.850 e 2.ª via com retificação — Cr$ 17.630).

O Posto funciona anexo ao Distrito Policial, à rua Quintino Bocaiúva, em frente ao campo do Fanático. A expedição da Carteira de Identidade leva de 15 a 20 dias para ficar pronta.

TEM PARA A SUÃ SEGURANÇA

Portas Pantográficas — Portas de Aço — Janelas — Vitraux — Portões — Grades Gradil — Vidros em geral — Mão-de-obra especializada — Colocamos na obra

Diretor Presidente
RAUL NEGRÃO
Rua Barão do Rio Branco, 2212
Fone: 292-1463 - Campo Largo - PR

SOCIAIS

Dia 26 de janeiro passado, na Igreja Matriz de Campo Largo, a marcha nupcial foi tocada ao jovem casal Antonio Fernando Durigan e Esmeralda da Piedade Fialkoski. Ele é filho de Marcelino [illegible] (Odila) Durigan e ela [illegible] Fialkos[illegible] é fun[illegible] resi[illegible] [illegible] e Shirley Maria Cequinel (Ciências Econômicas). Muita energia para os aprovados.

★

Nossas felicitações à jovem Luciane Maria Bubniak que completou seus sonhados 15 anos. A data foi o último dia 7 de janeiro. Ela é filha do casal Leonaldo (Joaquina) Bubniak.

★

Quem completou idade nova, no último dia 24 de janeiro, foi Antonio Carlos dos Santos, subgerente da agência Bradesco de Balsa Nova. Parabéns.

★

O presidente da Câmara de Vereadores de Balsa Nova, vereador Luis Claudio Costa, comemorou idade nova no último dia 29 de janeiro. Na passagem da data foi muito cumprimentado por amigos e correligionários. Luiz Claudio Costa, além de professor, é advogado e Presidente do PMDB de Balsa Nova. Ao amigo os meus sinceros desejos de muita paz e felicidades. Parabéns.

★

Maristela Costa Bathke, esposa do amigo Joel Bathke, comemorou seu aniversário no dia 27 de janeiro. Parabéns.

O lindo garotinho Lucas Vinicius completou seu primeiro aninho no último dia 25 de janeiro. Os pais João (Maria Helena) Barbosa ficaram muito contentes com a alegria do aniversariante.

Muitos amigos e leitores nossos comemoraram datas natalinas no mês de janeiro e fevereiro deste esperançoso ano que iniciamos.

A todos os votos de muitas realizações. São os nossos votos para: no mês de janeiro, Luiz Castagnoli Mellc (dia 2), Antonio Carlos Grasek (dia 5), Florindo Rodrigues (dia 6), Angela Bonato Ramos (dia 7), Vanessa Cordeiro Jacomasso (dia 8), Altivir Ferreira (dia 8), Vilma Sueli Kopanski (dia 11), Luiz Carlos Dranka (dia 11), Ros Jacomasso Ladorucki (dia 13), Sérgio Magatão (dia 15), Antonio Ferreira (dia 19), Nilsa M. Ferreira (dia 17), Moiséis R. da Rosa (dia 20), Eliziane do Rocio Ferreira (dia 21), Terezinha de J. Cascais (dia 14), Sandro S. Cascais (dia 22), Domitila Ferreira da Silva (dia 23), Sônia Mara Barbosa (dia 25), Lucas Venissio F. Barbosa (dia 25), Josefa A. V. Leal (dia 26), Carlos Roberto Furman (dia 27) e Simone França (dia 30).

No mês de fevereiro: José Ramos Estevam (dia 1.º), Vera Lúcia Gomes (dia 2), Amilton Padilha (dia 2), Paulo Domingues Ferreira (dia 5), Aribde S. Mello (dia 6), Luciane Cordeiro (dia 6) e Zenildo Tadeu dc Lara (dia 12).

PREFEITURA MUNICIPAL DE BALSA NOVA
ESTADO DO PARANÁ
PORTARIA N.º 04/85

O Prefeito Municipal de Balsa Nova, Estado do Paraná, no uso de suas atribuições legais,

RESOLVE:

Designar os Senhores JOEL BATHKE, EDMUNDO BORA, CLODOMIRO BATHKE e JULIO CESAR NERONE, para, sob a presidência do primeiro, comporem a Comissão Julgadora de Licitações que forem promovidas por esta municipalidade, para que adjudiquem aos proponentes vencedores, nos termos que forem estabelecidas, as obras, compras e serviços licitados. Por consequência, ficam revogadas as portarias n.ºs 47/83 e 51/83.

Gabinete do Prefeito Municipal de Balsa Nova, Estado do Paraná, em 31 de janeiro de 1985.

OSVALDO VANDERLEI COSTA
Prefeito Municipal

Prefeitura Municipal de Contenda
ESTADO DO PARANÁ

DECRETO Nº 001/85

SÚMULA: - Modifica o artº 1º do Decreto nº009/84, de 15.08.84, referente a Desapropriação de áreas de terreno no Quadro Urbano, destinadas ao novo traçado e dragagem do Rio Sebastião.

ADE[illegible]AR SICURO, Prefeito Municipal de Contenda, Estado do Paraná, no uso de suas atribuições legais e de acordo com o disposto no Artº 5º, letra "i" do Decreto Lei Federal nº 3.365 de 21 de junho de 1941,

DECRETA

Artº 1º - Artº 1º do Decreto nº 009/84, passa a ter os seguintes termos: É declarado de Utilidade Pública para fins de desapropriação, amigável ou judicial, os Imóveis abaixo relacionados, situados no Quadro Urbano, da cidade de Contenda.

§ Único: - Esta alteração se faz devido a modificação no Projeto inicial, do novo traçado do Rio Sebastião.

[illegible] m2	LOCALIZAÇÃO	PROPRIETÁRIO
	LOTEAMENTO SANTA I[illegible]	
340,00	Lote 72..........Quadra 12	Oswaldo M. Bueno
579,00	Lote 71..........Quadra 12	Oswaldo M. Bueno
85[illegible],00	Parte Lote 70.....Quadra 12	Eduardo Furman
750,00	Lote 66..........Quadra 12	Reinvaldo Kirschner
800,00	Lote 65..........Quadra 12	Segismundo Dzierwa
600,00	Lote 30..........Quadra 11	Dionísio Wosniak
600,00	Lote 24..........Quadra 11	Chitoshi Matsugano
378,00	Lote 02..........Quadra 10	Dionísio Wosniak
	QUADRA-C-DA SUB-DIVISÃO DO DR. ANADYR DE MOURA CARVALHO.	
532,50	Lote -C-1-(parte)	Dr. Anadyr de Moura Carvalho
405,00	Lote -C-5	Davi Stabach
243,00	Lote -C-6	Dr. Anadyr de Moura Carvalho
450,00	Terreno c/frente para a Rua Ermelino Ferreira de Mello, na margem esquerda do Rio Sebastião	José Lech
2.850,00	Parte do Terreno entre a propriedade do Sr. José Lech e o Rio Izabel Alves	Dr. Anadyr de Moura Carvalho

Artº 2º - Este Decreto entrará em vigor na data de sua publicação, revogadas as disposições em contrário.

[illegible], 16 DE JANEIRO DE 1.985.

[illegible]

EDITAL DE CITAÇÃO, COM PRAZO DE 20 (VINTE) DIAS, DOS INTERESSADOS, INCERTOS E DESCONHECIDOS, BEM COMO DAQUELE EM CUJO NOME ESTEJA TRANSCRITO O IMÓVEL OU SEUS SUCESSORES.

O Doutor JOÃO BAPTISTA DE ASSIS, Juiz de Direito da Comarca de Campo Largo, Estado do Paraná, etc...

FAZ SABER, a todos quantos o presente edital virem ou dele conhecimento tiverem, que por este Juízo e Cartório do Cível tramita em seus regulares termos a ação de USUCAPIÃO sob nº 550/84 requerida por MÁRIO VIDAL, brasileiro, viúvo, lavrador, portador do CIC nº 110.688.929/00, MAURÍCIO JOSÉ VIDAL, brasileiro, auxiliar de escritório, portador da CI RG nº 1.700.377-Pr., e sua mulher MARLENE DA LUZ PEDALTO VIDAL, brasileira, do lar, portadora da CI RG nº 1.980.469-Pr., todos residentes e domiciliados à rua José de Paiva Vidal, s/nº em Campo Largo-Pr. Alegando os requerentes que são legítimos senhores, proprietários e possuidores do imóvel composto de um terreno de carrascal, sem benfeitorias, com a área de 3 (tes) litros, ou 1.815,00m2, situado no quarteirão "Bom Jesus", confrontando com terrenos de Espólio de Escolástica Sebastiana Geremias, Manoel Lopes Vieira e herdeiros de Pedro Sovierzoski; que os requerentes há mais de 20 anos os requerentes vem mantendo posse manda e pacífica desta área, não sofrendo interrupção nem oposição e que após levantamento perimétrico a área acima enunciada apresentou um excesso de 976,46m2 e no todo perfaz 2.791,46m2, juntaram documentos e requerem as citações de estilo e arrolaram como testemunhas os Srs. JAIME SOARES, JOÃO NATÁLIO BERTOJA, OSCAR PORTELLA COELHO, ALUISIO BIEDA e TEODORO BORA, os quais compareceram independente de intimação à audiência de justificação de posse a realizarse no dia05 de março de 1.985, às 14,00 horas na sala de audiências no Fórum local. Assim através do presente que assinala o prazo de 20 dias, CITA e CHAMA todos àqueles que tiverem interesse ou direito para querendo, contestar no prazo de 15 dias a presente ação, prazo este que contar-se-á da data que declarar justificada a posse. Cientes também que só se fará àqueles que participarem da relação processual, e para que ninguém alegue ignorância, mandou expedir o presente que será afixado e publicado na forma da lei. Dado e passado nesta cidade e comarca de Campo Largo, Estado do Paraná, aos dois dias do mês de dezembro de mil novecentos e oitenta e quatro. Eu, [assinatura], Escrivã o subscrevi.

CARTÓRIO DO CÍVEL COMÉRCIO E ANEXOS — MARILENA VIDAL PATIÑO ESCRIVÃ — ALEJANDRO PATIÑO AUXILIAR JURAMENTADO — COMARCA DE CAMPO LARGO — PARANÁ

JOÃO BAPTISTA DE ASSIS
Juiz de Direito

FASA PEÇAS
FORNECEDORA DE ACESSÓRIOS S.A.
Importação e Comércio

PEÇAS — LINHA GERAL — PEÇAS
Automóveis e Caminhões Nacionais

FILIAL CAMPO LARGO
Rua Rocha Pombo, 610, esquina BR-277 - Km 23,5
Fone 292-1585 - Telegramas FACEL
Campo Largo — Paraná

CAMISARIA AVENIDA
CONFECÇÕES EM GERAL
Artigos para homens, senhoras e crianças
MATRIZ — em Campo Largo — ao lado da Igreja
FILIAIS — Rua XV de Novembro 2.342 — Campo Largo
Rua Carlos Cavalcanti, 61 — Araucária — Paraná

PEC WEG
PANORAMA
ELETRO COMERCIAL LTDA.
MOTORES E TRANSFORMADORES WEG
Material elétrico industrial — Comercial — Residencial —
Alta e baixa tensão — Antenas para televisão e rádio
FM — Instalações de entrada de luz —
Atendimento rápido — Entrega a domicílio
Rua Benedito Soares Pinto n.º 1.961
Fones: 292-2927 Com. - e 292-1300 Res. - Campo Largo - PR

LANCHONETE CACHOEIRA
de FREDERICO TANER DE ANDRADE
TODOS OS TIPOS DE SALGADOS, CHURRASCOS E LANCHES EM GERAL
RUA CEARÁ N.º 15 (PARQUE CACHOEIRA) — ARAUCÁRIA - PARANÁ

New Car
VEICULOS LTDA.
Compra — Vende — Troca — Financia

DEL REY — ALCOOL	82
CHEVETTE — HATCH	80
FIAT-L	80
FIAT-L	79
BELINA L.D.O.	77
BELINA L	75

Avenida Centenário, 616 — Fone 292-2921
CAMPO LARGO — PARANÁ

O METROPOLITANO

ANO II — CAMPO LARGO, 2.ª QUINZENA DE FEVEREIRO DE 1985 — Cr$ 200 — N.º 49

23 DE FEVEREIRO
Os 114 anos de Campo Largo

Inaugurada em 2 de fevereiro de 1826, a Igreja Matriz de Nossa Senhora da Piedade é marco de nossos valores e tradições históricas.

Campo Largo completa, neste 23 de fevereiro de 1985, os seus 114 anos de instalação oficial, na condição de município. A comunidade recebe a mensagem alusiva do prefeito Carlos Zanlorenzi, dizendo:

"Povo de Campo Largo!

A lembrança da data de emancipação ou de instalação oficial de nossa comunidade não é um ato meramente formal. Mas, antes de tudo, é o procedimento de significado histórico e de reconhecimento maior da dignidade do nosso povo que, ao longo destes 114 anos de nossa instalação oficial, vem dando a sua importante e indispensável contribuição para que Campo Largo atingisse a posição de destaque que hoje ocupa na Região Metropolitana de Curitiba, bem como no Paraná.

As comemorações alusivas à data, às vezes de maior ou menor intensidade, somam-se ao silêncio do coração de cada campolarguense, jovem ou velho, que sabe estar no seu trabalho e na sua contribuição o caminho para o progresso de nossa comunidade.

Quero, neste 23 de fevereiro de 1985, parabenizar a grande *família campolarguense* que, com a conservação dos princípios que dignificaram nossos antepassados, constrói uma cidade mais justa, mais humana, com maiores oportunidades para nossos filhos, unidos pela fé em nosso *Criador*.

De feliz lembrança o Papa Leão XII, cujas palavras hoje repetimos, ao dizer que *"o que torna uma nação mais próspera são os costumes puros, as famílias fundadas sobre bases de ordem e de moralidade, a prática da religião e o respeito da justiça"*. E, estes são os valores que fazem da família campolarguense uma comunidade voltada para a construção de nosso desenvolvimento.

Parabéns Campo Largo!
Carlos Jerônimo Zanlorenzi
Prefeito

Secretário Otto Bracarense Costa, prefeito Carlos Zanlorenzi — presidente da ASSOMEC, e Gilberto Coelho — coordenador da COMEC, durante a solenidade de entrega do estudo.

PREFEITOS RECEBEM DADOS BÁSICOS DA RMC

Os prefeitos da Região Metropolitana de Curitiba, na semana que passou, receberam o estudo intitulado "Dados Básicos da Região Metropolitana de Curitiba", em solenidade que contou com a presença do Secretário Otto Bracarense Costa, do Planejamento, Gilberto Coelho e Mirna Cortopassi Lobo — Coordenadores da COMEC, Nazira Zenedin — do DEE e Alcindino Pereira do IPPUC.

O documento, contendo 260 páginas, foi elaborado pela COMEC e Departamento Estadual de Estatística, com a participação do Instituto de Pesquisa e Planejamento Urbano de Curitiba.

Segundo o Secretário Otto Bracarense Costa, "este estudo reúne informações sobre diferentes aspectos regionais como, por exemplo, dados físico-geográficos, econômicos, sociais e financeiros, para serem utilizados como instrumental básico no processo de tomada de decisões e de pesquisas precisas e atualizadas". Lembrou o Secretário que "o documento é pródigo em mapas e gráficos estatísticos. O primeiro capítulo oferece 10 mapas, em que situa a RMC dentro do Estado, detalha a região, demonstra geologicamente o terreno, descreve a paisagem do ponto de vista geográfico, cataloga os tipos de solo, faz a distribuição do uso agroecológico, aponta as altitudes, demonstra os declives e faz um levantamento da hidrografia da região".

O prefeito Carlos Zanlorenzi, presidente da Associação dos Municípios da Região Metropolitana de Curitiba, enalteceu o trabalho realizado e destacou a sua importância como instrumento de consulta necessária para o desempenho do trabalho dos prefeitos da Região Metropolitana de Curitiba.

Fim à pobreza

Ao avaliar os resultados de sua peregrinação apostólica ao Equador, Perú, Venezuela e Trinidad-Tobago, o Papa João Paulo II reiterou seu apoio à *justiça social* e pediu para se por um fim à pobreza. "A ninguém deveria [illegible]tar o pão", ressaltou João [illegible]ulo II. "É preciso fazer tudo que for possível para conseguir essa justiça, sem recorrer à violência ou ao totalitarismo, conservando a ordem democrática, afirmou o Sumo Pontífice.

A expectativa dos Ministérios

Está confirmado! O presidente eleito Tancredo Neves só anunciará a composição do seu Ministério na véspera de sua posse. As especulações sobre os prováveis nomes é muito grande. Garantidamente, o Paraná só participará com um Ministério, já definido: o nome do Senador Afonso Camargo Neto. A classe política busca a indicação de um outro nome [illegible] Paraná para o primeiro [illegible]calão. Entretanto a questão é das mais difíceis. Porém, espera-se uma maior participação do Paraná, a nível de 2.º escalão.

Alencar Furtado na Presidência

Parece mesmo que o Paraná só consegue as coisas com muita luta. Participa, colabora... porém chega na hora: entra gaúcho, paulista, etc., menos o Paraná. O Deputado Federal Alencar Furtado é outro paranaense, de vida e coração, que luta para elevar o nome do Paraná. Uma vez eleito Presidente da Câmara dos Deputados, é o que esperamos, o Paraná terá um dos mais importantes cargos na hierarquia política nacional. Ocorre porém que a luta de Alencar Furtado não está fácil. Existe parlamentar paranaense, inclusive, que não vai votar em Alencar para a presidência da Câmara. Por conseguinte estarão votando contra o Paraná. Muitos segmentos da classe política paranaense estão apelando para que os parlamentares do Paraná se mantenham unidos ao nome do Deputado Alencar Furtado para a Presidência da Câmara. Vencendo Alencar, será uma vitória do nosso Paraná.

Festa da maçã em Porto Amazonas

Neste domingo, 24 de fevereiro, a cidade de Porto Amazonas estará promovendo a 3.ª Festa da Maçã.

Dentro do programa da festa, haverá a missa em ação de graças, às 9:00h; logo após será realizada a abertura oficial, com a presença de convidados e autoridades.

A produção esperada para este ano é de 4 mil toneladas, uma vez que são 450 mil pés da fruta plantados. Cerca de 8 produtores estarão expondo seus produtos, o que permitirá que a maçã seja vendida a 60% do preço de mercado.

[illegible] ilha da fantasia

O contraste existente nos "dois Brasis", de um lado a grande maioria do povo oprimido pela fome, desemprego e outros problemas, de outro a mordomia dos privilegiados palacianos de Brasília, é avaliado pelo nosso colaborador e professor A. Sabin. Não deixe de ler nesta edição "A ilha da fantasia".

Prazo para entrega do IR

Até o próximo dia 22 de março, os declarantes do Imposto de Renda, com direito a restituição ou imposto a pagar, poderão entregar as suas declarações de rendimentos em qualquer agência [illegible]cária de nossa cidade. Os [illegible]clarantes isentos do pagamento de imposto poderão apresentar suas declarações até o dia 26 de abril. A entrega da declaração fora do prazo acarreta multa.

Rogério Kampa entrega obras à comunidade

Página 8

Anencefalia em Araucária. Poluição é a causa?

As denúncias do aparecimento de casos de anencefalia (seres que nascem sem cérebro) em Araucária vem provocando um clima de intranquilidade na cidade, somente minimizado graças a pronta atenção do prefeito Rogério Kampa que, por ser médico e estar voltado aos interesses da comunidade, está buscando junto a órgãos do governo as respostas concretas, baseadas em pesquisa, com o propósito de tranquilizar a população.

A afirmação de que a **poluição** seja a grande causa do aparecimento de casos de anencefalia em Araucária, usada como argumento por parte dos denunciantes, não vem, até que se comprove a verdade, encontrando maior respaldo, uma vez que ainda não foram concluídas as pesquisas e estudos que os órgãos envolvidos com a saúde e meio ambiente estão realizando.

Em razão da importância do assunto, não se pode ter como certo que a poluição seja a grande responsável pela doença. As autoridades estaduais e municipais estão preocupadas com o esclarecimento da questão, particularmente pela necessidade de tranquilizar a comunidade cujo clima de tensão foi provocado pela denúncias de casos de anencefalia.

Com respeito ao número de casos de anencefalia registrados, levantamento da Secretaria de Saúde diz que há somente dois casos comprovados de anencefalia, no período estudado. A própria Secretaria ao divulgar nota de esclarecimento, publicada em nosso jornal — na edição passada, lembrou que está preocupada em investigar todos os nascimentos com má formação do sistema nervoso, com vistas a estabelecer uma provável correlação com fatores ambientais.

Lembra também a Secretaria que não se pode excluir outros fatores causais — como genéticos e infecciosos — da origem desses problemas.

Extra oficialmente, casos de anencefalia já foram observados em municípios em que não existe a presença de fábricas e outros agentes poluentes.

Para os próximos dias será realizada a reunião dos membros que assinaram o "pacto ambiental de Araucária", quando maiores esclarecimentos serão prestados à comunidade.

Foto: Juca Martins/Agência F4

As denúncias de que a poluição seja a causa da anencefalia vem exigindo estudos dos órgãos de saúde e meio ambiente, com o objetivo de tranquilizar a população.

O esperado retorno às aulas

No último dia 21 de fevereiro, os estudantes de Campo Largo marcaram o seu retorno às atividades escolares.

Depois de um longo e merecido descanso de final de ano, toda a rede municipal de ensino retomou suas atividades. Professores recebendo alunos para mais um ano de estudo e estudantes voltando aos bancos escolares em busca do seu aprimoramento cultural.

Conscientes do seu compromisso com o nosso país, os estudantes campolarguenses dão, nos bancos escolares, através do estudo, a sua contribuição para o engrandecimento de nossa comunidade, nosso Estado e nosso Brasil.

O aumento do número de escolas em nosso município, graças à política prioritária para a educação, vem contribuir para que todos tenham sua vaga reservada na escola.

No final, o esperado resultado. Rosemary Pedron foi a grande vencedora, ladeada à sua esquerda por Estela Mara Pedron (2.ª colocada) e, à direita, Eliete Cyz (que ficou com o terceiro lugar). (Leia na página 7)

O Presidente Figueiredo veio a Curitiba inaugurar o CINDACTA II.

FIGUEIREDO INAUGURA CINDACTA II

Recepcionado pelo governador José Richa e um grande número de autoridades civis e militares, o Presidente João Figueiredo, no último dia 13 de fevereiro, inaugurou o segundo Centro Integrado de Defesa Aérea e Controle de Tráfego Aéreo — CINDACTA II, no bairro do Bacacheri, em Curitiba.

O CINDACTA II realizará simultaneamente as atividades de controle de movimentação de aeronaves: uma de caráter militar — na defesa aérea, outra de caráter público — no controle de tráfego aéreo.

O Centro está dotado dos mais complexos equipamentos eletro-eletrônicos, dos mais sofisticados, o que contribuirá para o pleno atingimento dos seus objetivos, no controle do tráfego aéreo.

Após a inauguração do CINDACTA II, onde ouviu as exposições sobre o seu funcionamento, o Presidente João Figueiredo recebeu a homenagem do governador José Richa em nome do povo do Paraná.

ACERVO HISTÓRICO MUNICIPAL DE CAMPO LARGO - PR