Rostinho da quinzena

A linda jovem Aparecida Puchalski, que comemorou seus 15 anos no dia 17 de abril. É o rostinho da quinzena.

SOCIAIS

Aproveitando sua estada em Brasília, onde tratou dos assuntos da empresa, o presidente Alcibiades Spréa participou da missa em homenagem ao saudoso presidente Tancredo Neves.

●

Dia 11 de maio, o CIVC campo-larguense realizará mais um encontro social cristão, no salão paroquial da Igreja Bom Jesus. O "baile das mais" será em benefício dos seminaristas daquela paróquia. Espera-se a presença de todos os celvecistas.

●

Quem estiver interessado em participar de excursão para Foz do Iguaçu, Paraguai e Argentina, que sairá no próximo dia 14 de maio, poderá entrar em contato com a senhorita Terezinha, à noite, pelo fone 292-2201.

●

Como faz todos os anos, o Banestado ofereceu aos contabilistas de nossa cidade jantar comemorativo à data da classe. Bastante emoção quando o gerente do Banestado, amigo Gustavo Swartz, pediu "um minuto de silêncio" em memória de Tancredo.

●

O jovem Fabiano Chemin de Quadros comemorou seu aniversário no dia 27 de abril. Ele é filho do casal Áureo (Beverli) Chemin.

●

Dia 26 passado, nossa colega Lourdes Cequinel completou mais um ano de trabalho. Parabéns.

●

A linda jovem Jaqueline Chemin, no dia 28 de abril, comemorou seu aniversário junto aos seus pais, parentes e amigos. A festa foi em sua residência. Parabéns.

●

O jovem Luciano Moraes e Silva festejou mais um aniversário no dia 13 de abril. Ele é funcionário do Bamerindus. Parabéns.

●

Cláudia Rivabem, dia 14 de abril, na chácara do avô, comemorou seu aniversário, recebendo o abraço das amigas.

●

Clube União Campolargüense, sábado último, em sucesso total, no baile de aniversário. Na oportunidade, o ex-vice-presidente, Cláudio Cyz, relatou os cinco anos de fusão. O "parabéns" cantado pelos presentes bem demonstrou o entusiasmo dos associados.

●

Abraço ao amigo Milton, da Fotopar, pela cobertura que dá aos acontecimentos sociais de nossa cidade, como fotógrafo exclusivo de "O Metropolitano"

●

Nos dias 27 e 28 de abril foram realizados os jogos extras do "Ranking", no Paiol Clube de Campo, por aqueles tenistas que venceram por 3 vezes consecutivas os seus jogos normais. Estes jogos extras dão ao desafiante a chance de galgar 3 posições no "ranking". Jogaram: José Quadros 0 x 2 Pedroca; Nicoletti 1 x 2 Dimas; Natálio 3 x 0 Lauro; Jácomo 2 x 0 Totonho e João Weber 2 x 0 Marcelo. A nova posição do "ranking", para abril, está assim: Borer, Pedroca, Dimas, José Quadros, Natálio, Lauro, Nicoletti, José Vidal, Márcio, Biláziо, Jácomo, Totonho, Fernando, Weber, Marcelo, Laércio, Silvestre, Pedro Cunha, Edson, Bruno, Klaus, Frangi e Marisabel, pela ordem que se apresentam. A secretaria do clube comunica que os interessados devem consultar, no Paiol, a escala de jogos para a chamada normal do "ranking" de abril. Bola branca para o Paiol Clube de Campo, sob o dinamismo do amigo Oscar!

●

Mário e Roseli Stoco estarão completando, no próximo dia 15 de maio, o seu terceiro ano de casamento. Ao jovem casal desejamos toda felicidade do mundo. Parabéns!

●

Dia 3 de maio completou mais um aniversário o jovem Reginaldo Sarnek. Ele é filho do casal Stanislau (Ivete) Sarnek. Nossos parabéns ao aniversariante!

●

O garotinho Veridiano Stoco, no próximo dia 17 de maio, completará o seu primeiro aniversário. Os pais Mário (Roseli Duran) Stoco estão radiantes de alegria. Parabéns!

●

Nosso amigo e vereador pelo PMDB, Airton José de Oliveira, comemorou mais um aniversário no último dia 21 de abril. O vereador foi muito cumprimentado pelos amigos, correligionários e eleitores. Nossos parabéns pelo aniversário, com os votos de que o vereador continue o seu brilhante trabalho na Câmara Municipal de Campo Largo, na defesa dos interesses do nosso povo. Parabéns!

Escritório Imobiliário Fabris

Rua Professor João Batista Vallões, 585
Fone 292-1505 — CRECI n.º 3.123

VENDE

Um lote de terreno medindo 12,00m p/ Av. Kennedy por 30,00m de fundo, com uma construção de Alvenaria de 12,00 x12,00 (Bar) com instalações completas, estoque e telefone. Nos fundos, mais uma construção medindo 12,00x9,50m.
Cr$ 110.000.000

★ ★ ★

Um lote de terreno medindo 12,00m de frente com 50,00m de fundo com uma casa de madeira, localizado no Loteamento Ouro Verde.
Cr$ 15.000.000

★ ★ ★

Um lote de terreno com frente para a BR-277. Próximo do Posto Campo Largo, com 16,00m de frente por 72,00m de fundo, com uma casa com construção mista com 7 peças e demais benfeitorias.
Cr$ 50.000.000

★ ★ ★

Um lote de terreno medindo 15,00m de frente por 30,00m de fundo, contendo uma casa em alvenaria com 105 m2 e demais benfeitorias, localizado a rua XV de Novembro.
Cr$ 40.000.000

★ ★ ★

Um terreno com a área de 17.000m2, com mata natural, boa aguada, luz, a 6 quilômetros do centro da cidade.
Cr$ 12.000.000

★ ★ ★

Uma chacrinha com a área de 4.9535,43m2, com uma casa de madeira com 36,00m2, luz, água, parte bosque, localizada no Bugre.
Cr$ 7.500.000

ENFOQUE DA SOCIEDADE

ALTINO RICARDO BARROS

O "sim" do Dirceu e Marlene, no último dia 27 de abril. Os pais Tito (Nita) Ardigo e Santo (Lúcia) Boarão contentes com a união dos filhos.

Muito movimentada a comemoração das "bodas de ouro" do casal Antônio (Maria Clara) Coltro. Os familiares foram fotografados para o álbum de família, nesta significativa data.

BROTINHO EM DESTAQUE

Mariangela Pianaro, que no dia 18 de abril comemorou seu aniversário. Com muita simpatia e beleza recebeu seus amigos para a comemoração.

Grupo de funcionários da COCEL que participou do curso sobre prevenção interna de acidentes de trabalho, patrocinado pela empresa em atendimento do que dispõe a Consolidação das Leis do Trabalho. Participaram do curso: Cesar Luiz Scolari, Lourdes Terezinha Cequinel, Sandro Aurélio Fabris, Nelson Ivo Crovador, Eleutério Altino R. Barros, Vergílio Castagnoli Neto, Milton Marcos Marthaus, Alceu Sant'Ana, Maria da Luz Klemes, João Albino de Andrade, José Cirilo Guarezi, Carlos Dinarte Bertoja, João Carlos Nicolas, Antônio Olivio Krzyanovski e Dirceu Antônio Ramos. O objetivo do curso foi o fornecimento de informações técnicas preventivas e corretivas na prevenção de acidentes e atuação da CIPA.

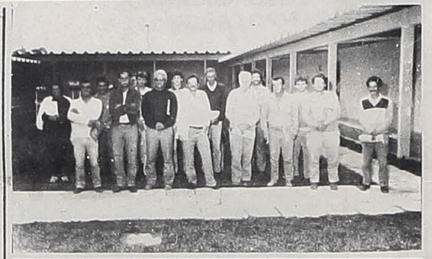

Paiol Clube de Campo

DESPARTAMENTO DE ESPORTES

No último dia 27 recebemos a visita que muito nos honrou da equipe feminina de vôlei, do Clube União Campo-larguense, para disputa de uma partida amistosa em que se saiu vencedora a equipe visitante.

ESCOLINHA DE FUTEBOL

Também no último dia 27 teve início as aulas de futebol da escolinha para crianças de 6 a 14 anos. As inscrições continuam abertas, podendo ser feitas na secretaria do clube ou diretamente com professor todos os sábados a partir das 16:00 horas.

DIA DO TRABALHO

Comemorando a data, a diretoria de esportes programou uma partida amistosa de vôlei feminino com a equipe Cascatinha de Curitiba, ocasião em que as atletas do clube juntamente com as visitantes puderam se confraternizar.

TÊNIS

Novamente começam a se movimentar os classificados no "Ranking".

DEPARTAMENTO SOCIAL

DIA DAS MÃES — O departamento social do clube expediu às mães paioleiras, uma linda mensagem, através de uma bem bolada circular.

FESTA JUNINA

As associadas já começam a se movimentar para a grandiosa festa junina que o clube fará realizar neste ano. Aguarde.

Drª Linete Parolin Ercole

Clínica Geral — Reumatologia
Consultório — Rua Benedito Soares Pinto, 2123
Fone: 292-1568

De segunda à Sexta das 14 às 18 hs.
Convênio: Paraná Clínicas, IPE, Banco do Brasil, Madipar

Móveis Gaideski

EM TODOS OS ESTILOS

Dormitórios — Salas — Jantar — Colchões — Cozinhas — Copas fórmicas — Estofados.

É TUDO SOB MEDIDA

LOJA: Av. Centenário do Paraná, 108, Fone 292-3480
FÁBRICA: Rua Projetada, 194, Fone 292-2113
CAMPO LARGO PARANÁ

AGENDA BRANCA

Adriane Elise Gasparelo e Arnaldo Aloisio Kuklik trocaram o "sim". Ele é filho de José Aloize Kuklik e Terezinha Batke Kuklik. É filha do casal Pedro Gasparelo e Conceição Gasparelo.

Na Igreja Matriz, o "sim" de Acir Antônio Coltro e Eliane Aparecida Cavallin. Acir é filho do casal Brasilino (Maria) Coltro. Eliane é filha do casal Juracy (Letícia) Cavallin.

Anotamos também em nossa "agenda branca" o enlace matrimonial de Luis Alberto Stoco e Sônia Aparecida Castro. Os pais do noivo, João (Cecy Olina) Stoco, e da noiva, Quirobino (Ana Costa) Castro, trocaram os cumprimentos pela união das duas famílias.

New Car

VEÍCULOS LTDA.
COMPRA — VENDE — TROCA — FINANCIA

Del-Rey - Álcool	82
Passat-LS - Álcool	80
Passat-LS - Álcool	80
Belina-LDO	78
Chevette-L	77
Fiat-L	79
Pick-Up - Chevrolet - C-10	76
Caminhão Mercedes	57

AV. CENTENÁRIO, 616 — CAMPO LARGO

CARACOL

Materiais de Construção Ltda.

CIMENTO, CAL, FERRO, TINTAS, TIJOLOS
MATERIAL ELÉTRICOS E HIDRÁULICOS EM GERAL.

FINANCIAMOS DE 1 A 24 MESES

Rua Xavier da Silva, 791 — Fone: 292-3055 — Cx. Postal 930
83.600 — CAMPO LARGO — PARANÁ

FIRST ELETRO

Eletricidade e refrigeração. Serviços técnicos. consertos de eletrodomésticos em geral. Comércio de componentes. Peças originais. Atendemos a domicílio.
AVENIDA CENTENÁRIO, 999 (ao lado da Relojoaria Campolarguense) — Fone: 292-2499
Campo Largo — Paraná

RESENHA ESPORTIVA

Onaireves Nilo Rolim de Moura veio a Campo Largo e viu a vitória do Internacional.

MOURA ASSISTE VITORIA DO INTERNACIONAL

O consagrado futebol amador de Campo Largo está mesmo prestigiado junto à Federação Paranaense de Futebol. Depois de duas vindas realizadas à nossa Liga pelo vice-presidente da Federação Hélio Cury, agora foi a vez do próprio presidente do órgão máximo do futebol do Paraná visitar Campo Largo.

Acompanhado pelo diretor do Departamento de Árbitros da FPF, Onaireves Nilo Rolim de Moura, presidente da Federação Paranaense de Futebol, esteve em Campo Largo, no último dia 21 de abril, quando assistiu ao duelo entre Internacional e Fanático. O presidente Onaireves Rolim de Moura foi acompanhado pelo presidente da Liga — Altayr Castagnolli — e pelo secretário de nossa Liga de futebol.

Com a vitória sobre o Fanático, pelo marcador de 1 gol, no último dia 21 de abril, o Internacional evitou a formação de triangular decisivo e arrebatou o título do 1.º turno do disputado campeonato campo-larguense de 1985. O único gol da partida foi marcado por Ney.

Seleção de Campo Largo nas finais

Entre dezenas de disputantes da IV TAÇA DANTE ALIGUIERI, de Bocha, a Seleção da cidade de Campo Largo vem apresentando ótima performance e com grande destaque está classificada para a fase final juntamente com a Sociedade Morguenau, Sociedade D. Pedro II e Sociedade Esportiva Água Verde, todas da Capital.

A equipe de jogadores de bocha que representa Campo Largo é formada assim: Celso Archeleiga, Pedro Baduí, Antônio Bianco, José Bichibichi, João da Costa, João da Costa Neto, Alberto Klemes, Bernardino Bassani, Dilço da Costa, Eliberto Hein, João Maria Zanlorenzi, Augusto Camilo, Celso Marcon, Vitório Przedziecki, João Cavalim.

Sendo a modalidade de bocha muito apreciada em Campo Largo, está sendo aguardada com muita espectativa a próxima competição referente aos Jogos dos Trabalhadores, quando o público terá oportunidade de apreciar grandes jogos desse esporte a partir do dia 18 de maio.

PAIOL REALIZA TORNEIO DE OUTONO

Numa promoção do seu departamento de futebol, o Paiol Clube de Campo realizou, no dia 20 de abril, as partidas semifinais do torneio de outono.

No primeiro jogo, entre Injustiçados e Falange do Paiol, observou-se uma partida dramática, pois aos 5 minutos finais os "Injustiçados" empataram, após estarem perdendo por 4 x 2. Na prorrogação valeu o espírito de luta e o placar final foi Injustiçados 2 x 0 Falange do Paiol.

No segundo jogo tivemos Trans-quinta 1 x 1 Batalha Final. Permanecendo o empate na prorrogação, o jogo foi decidido por penalidades, quando venceu Batalha Final por 5 x 4.

DECISÃO

A decisão foi realizada no dia 27 de abril, entre Injustiçados e Batalha Final. O jogo muito equilibrado exigiu a definição por penalidades, com resultado final de 5 x 4, que deu a vitória do Batalha Final.

O Batalha Final formou com: Ari Cequinel, Acir Massuqueto, Antonio Robacker, Tadeu Bassani, Gerson Gabardo, Adriano Huber, Carlito Pianaro, Cristo, Kiko Gadens, Sérgio Odpes e Sidnei Pianaro.

Os Injustiçados jogaram com: Didio Pazzeti, Hermes Bolmam, Totonho, Cerezo, Celso Robacker, Sérgio Souto, Lauro Antoniassi, José Pirella, Biázi Guarezi, Eliezer Pangracio, Rene Voloski, Gil Souto e Aristeu Rivabem.

Os artilheiros do torneio foram: Dimas (Falange) e Adriano (Batalha Final).

PAGUE OS SEUS IMPOSTOS EM DIA AJUDE SUA CIDADE

A equipe do Frejosan, ao vencer a equipe do CONIPO, conquistou o título da terceira fase.

FREJOSAN É CAMPEÃ

Com uma bonita vitória sobre a equipe do CONIPO, o FREJOSAN sagrou-se campeão da terceira fase do I TORNEIO "DESAFIO", promovido pela Divisão de Esportes da Prefeitura Municipal de Campo Largo. Neste jogo a equipe vencedora apresentou-se desfalcada de alguns dos seus melhores jogadores e sentiu muitas dificuldades para chegar ao final e vencer por três gols contra dois do adversário. A partida foi realizada no Módulo Esportivo e contou com um bom público, sendo que após o jogo tivemos a entrega do troféu oferecido pela Divisão de Esportes da Municipalidade à equipe vencedora.

O FREJOSAN jogou com: Olevi, Adamir, Antoninho, Luiz Roberto, Antônio e Juvido. O CONIPO atuou com: Paulo, Carlos, Adir, Nelson Luis, Humberto, Mário, Roberto, Geraldo, Milton Luiz e Cézar.

A arbitragem ficou a cargo de Alceu Fracaro, Gilmar Fedalto e Carlos Francisco Bonsenhor, com ótimo desempenho.

REAL IMÓVEIS

CRECI 3715
RUA OSVALDO CRUZ N.º 1193

Um prédio de 2 pavimentos de alvenaria p/res. ou com., de 640m2. Localizado na Rua Osvaldo Cruz, 363. Preço a combinar.

—/—

Uma residência de alvenaria de 10 peças, acarpetada. Localizada na Rua Mal. Deodoro, próximo ao Fórum. Preço Cr$ 110.000.000 à vista ou a combinar.

—/—

Uma residência de alvenaria de 15 peças de 129m2, acarpetada, lavanderia, área, porão, toda murada, calçada. Localizada no Jardim Itaboa — Itaqui. Preço Cr$ 40.000.000 à vista ou a combinar. Aceita-se chácara, carro.

—/—

Uma área de terra com 186.000m2. Localizada na PR 423 — Est. Campo Largo-Araucária. Preço Cr$ 40.000.000 à vista ou a combinar.

—/—

Uma área de terra com 6,5 alqueires, c/ casa, água, rio, arvoredos. Localizada no Guajuvira a 15 km de Campo Largo. Preço Cr$ 35.000.000 à vista ou a combinar.

—/—

Uma chácara de 1/2 alqueire, com casa de alvenaria de 140m2, casa de caseiro, cercada, luz, água, tanque, churrasqueira, toda mobiliada. Localizada no Centro do Bugre. Preço Cr$ 30.000.00 à vista ou a combinar.

—/—

Um lote de terreno medindo 1.498,14m2. Sem benfeitorias, com água e luz. Localizado no Itaqui, de frente p/ a Est. Rodrigo. Preço Cr$ 8.000.000 à vista ou a combinar.

—/—

Uma área de terra com 4.953,43m2, com casa de madeira, cercada, luz, água. Localizada em Novà Serrinha em Balsa Nova. Preço Cr$ 7.500.000 à vista. Aceita-se carro ou terreno.

—/—

Três chacrinhas medindo 4.980,m2. Sem benfeitorias. Localizada próximas à Igreja do Miqueleto. Preço Cr$ 3.000.000 à vista (cada uma) ou a combinar.

BALSA NOVA

Provopar promove "baile da saudade"

A PROVOPAR de Balsa Nova, sob a coordenação da primeira dama do município, realizará no próximo dia 18 de maio, às 23:00 horas, no salão paroquial o "Baile da Saudade" com animação musical de "Beppi e seus solistas". A realização tem o objetivo de angariar fundos para as obras sociais da Provopar no município de Balsa Nova.

CAMPEONATO DE CANASTRA

Foi realizado no último dia 27 de abril, numa promoção da PROVOPAR de Balsa Nova, o campeonato de canastra que foi um sucesso total.

O primeiro lugar ficou para a dupla Ari Pedron e Irene Batista Rosa. O segundo lugar ficou para a dupla Nelson Guimarães e Sueli Guimarães.

Clube de Mães em atividade

O Departamento de Assistência Social da Prefeitura de Balsa Nova está comunicando às mães que no próximo dia 8 de maio terão início as atividades do "Clube de Mães" com a realização de cursos de tricô e crochê, grupo de gestantes e nutrizes, palestras com audio-visual, com profissionais nas áreas de medicina, saneamento básico, odontologia, psicologia e assistência social. As atividades do "clube de mães" conta com a colaboração da Prefeitura Municipal de Balsa Nova, Provopar de Balsa Nova, Posto de Saúde e Acarpa.

SOCIAIS

No último dia 22 de abril, o prefeito Osvaldo Costa reassumiu a Prefeitura Municipal de Balsa Nova, depois de um curto período de licenciamento. O vice-prefeito Vitório Seguro, ao passar o cargo ao prefeito Osvaldo Costa, destacou a condução que vem sendo dada ao município, na busca do atendimento às reivindicações da comunidade com a realização de obras e serviços! Parabéns prefeito Osvaldo Costa.

— O —

E não deu outra! O Ouro Negro é o bom de bola de nosso município. Venceu o Bugre, no último dia 14 de abril, pelo marcador de 1 gol a zero e sagrou-se campeão do I Campeonato de Futebol de Balsa Nova. O prefeito Osvaldo Costa e o vice-prefeito Vitório Seguro entregaram os troféus aos times campeão e vice. Parabéns pela organização do torneio professor Luis Cláudio Costa.

— O —

Marcelo Luiz Costa, filho da nossa querida "tia" Maria Delourdes Costa, completou mais um ano de sua existência no último dia 23 de abril. Nossos parabéns.

— O —

Completaram mais um ano de vida, no mês de abril, os nossos amigos e leitores: Levi Ribas da Rosa (dia 11), Darci Stanski (dia 13), Maria Terezinha Cordeiro Stoco (dia 15), Francisca Andrade Rodrigues (dia 20), Patricia Chagas (dia 24), Laudicéia Ramos (dia 15), Ademir Aurélio Leite (dia 26), José Mário Franco (dia 30) e Octávio Costa (dia 25). A todos os nossos parabéns pela passagem da data.

— O —

Neste dia 2 de maio, Ana Dreviniake Bot comemorou idade nova. Ela é técnica de contabilidade da Prefeitura Municipal de Balsa Nova. Parabéns!

— O —

Deulimara Nascimento Teixeira completou mais um aniversário, no último dia 28 de abril. Ela é filha do nosso amigo Oliveiros, gerente do Banco Bradesco de Balsa Nova. Parabéns à filha pela data e um abraço ao dinâmico amigo!

— O —

João Emilio Biernaski recebeu o abraço de parentes e amigos, no dia 1.º de maio, dia do trabalho, pela passagem do seu aniversário. Parabéns!

— O —

No mês de maio, mês das mães e das noivas, comemoram aniversário: Isabel Lascask (dia 5), Ignácio Magatão (dia 9), Sérgio Alcides Costa (dia 13), Cecília Soek (dia 15), José Luiz Vieira dos Anjos (dia 19) e Agostinho Mendes (dia 16).

— O —

Balsa Nova toda movimentou-se no dia 1.º de maio — Dia do Trabalho — durante a realização do II Torneio de Voleibol 1.º de maio. A promoção reuniu um grande número de atletas e populares na cancha polivalente de Balsa Nova, cuja realização ficou a cargo da Prefeitura Municipal.

Participaram equipes femininas e masculinas, numa demonstração de fraternidade e prática sadia de esporte. Nossos parabéns pela organização e pela participação das equipes: Femininas: Rede Ferroviária Federal S/A, Prefeitura, Jaboti e U.J.V. Masculinas: Prefeitura, Associação Atletica Bradesco, Jaboti, Flamenguista e Cosmos.

CINE JÓIA

GREYSTOKE
— A LENDA DE —
TARZAN
— O REI DA SELVA —
CENSURA LIVRE

Exibições: Sexta, Sábado e Domingo às 20:20 horas.
Rua 15 de Novembro, n.º 2.277
Campo Largo - Paraná

Dra. Eliane Terezinha Cyz Sequinel

GINECOLOGIA E OBSTETRICIA

CONSULTÓRIO: Praça Getulio Vargas, 2.429 - Sobreloja da Casa Santo Antonio
Campo Largo — Paraná
De Segunda a Sexta-feira das 14:00 às 18:00 horas
CONVÊNIOS: Ipê: Paraná Clínicas; Banco do Brasil; Refinações de Milho Brasil Ltda.; Caixa Econômica Federal.
Fone: 292-1361

Casa da Criança

CONVIDA A TODOS PARA CONHECER TUDO SOBRE A MODA INFANTO-JUVENIL-BEBÊ.

ESTAMOS ATENDENDO NA RUA: OSVALDO CRUZ, 1329 (AO LADO DA PREFEITURA).

Fotopar Artes Fotográficas Ltda.

Fotografias em geral e artigos para presentes.
VISITE-NOS.
Rua Mal. Deodoro, 597
Fone 292-2066

Precisando

PRECISANDO DE ELETRICISTA - ENCANADOR. Tratar pelo fone: 292:2516 com Tanaka.

ALUMÍNIO GUARANY LTDA.

ARTEFATOS DE ALUMÍNIO
José Francisco Andreassa
Diretor Proprietário

Rodovia do Café - Km 24, n.º 4.157 — Fones: 292-1092 e 292-1945
Caixa Postal 705 — End. Telegráfico: "Alumínio" — Campo Largo - PR

Jatos de Areia

Fazemos Jatos para remover ferrugens de peças industriais, Chassis de caminhões, Basculantes, Rodas de Automóveis, etc.

Fones: 292-3142 e 292-2737
Rod. do Café Km. 27 (junto a Carrocerias Campo Largo)
Campo Largo — Paraná