BALSA NOVA

SOCIAIS/SOCIAIS

A nossa amiga Eunice Maria Salmórea completou mais um aniversário no último dia 25 de agosto. Na foto ela aparece ao lado do governador José Richa, tendo aos braços a menina Luane Costa, filha do amigo Luis Claudio Costa. Parabéns!

A primeira dama do município, senhora Maria Alice Costa, quando da entrega de certificado a uma das formandas do curso de artesanato.

Nossos parabens aos aniversariantes deste inicio de setembro: Rosane Ianik Strastach (dia 1.), Dicesar Perussolo (dia 1.), Sirlei do Rocio Ferreira (dia 1.), Shirley Tavares de Mello (dia 4), Reginaldo Vieira Antunes (dia 4) e Nelson Nerone (dia 6). Lineu Jose Bubniak comemorou aniversário no dia 17 de agosto, nossos parabens.

xxxXxxx

Cleomiro Bathke, presidente da Câmara de Vereadores de Balsa Nova, completou mais um aniversario no ultimo dia 16 de agosto. Receba o amigo os nossos parabens!

Estradas receberão melhorias

Cerca de 30 quilômetros de estradas rurais do municipio de Balsa Nova serão recuperadas dentro do Programa de Apoio ao Produtor Rural — Prorural, objetivando dar condições de que as mesmas sejam usadas para o escoamento de produtos agricolas produzidos na região.

Entre os serviços que serão executados, destaca-se o patrolamento, o ensaibramento e a construção de galerias e bueiros na malha de 30 km. A estrada da sede ao Bugre, a estrada da Balsa até a divisa de Araucária, a estrada Rodeio Chapada à sede do município e a estrada Pedro Kotoviski são algumas que receberam melhorias, além da estrada de Mato Chiqueiro e estrada do Teco.

São importantes ligações do município, através das quais se realiza o escoamento da produção do município.

Encerrado mais um curso

No final do mês de setembro, foi encerrado o curso de artesanato em palha de milho e também de croche, realizados pelo Departamento de Assistência Social da Prefeitura Municipal de Balsa Nova, com o apoio do Detepar.

Participaram da entrega de certificados as formandas: prefeito Osvaldo Costa e a primeira dama do município, senhora Maria Alice Costa. Na oportunidade, o prefeito destacou a oportunidade que se cria no município, através de cursos profissionalizantes, para a melhoria das condições de vida da comunidade.

Os trabalhos foram expostos ao final do curso e um grande numero deles já foram vendidos, o que permite que as formandas possam contribuir para a renda familiar com o seu artesanato.

JOGOS

Alunos de 5 a 8 séries de Balsa Nova, pela primeira vez, estarão participando dos Jogos da Primavera, que se realizarão neste mês de setembro, em Ponta Grossa.

Os atletas de Balsa Nova, em numero de 40, estarão participando nas modalidades de vôlei, futsal e atletismo.

A participação destes alunos nos Jogos da Primavera é uma forma de motivar a prática desportiva no município, dentro da nova filosofia educacional que está sendo desenvolvida pela administração Osvaldo Costa.

CINE JÓIA

Exibições: a partir de sexta-feira, às 20:30h.

Os Caçadores de Fantasmas

Rua XV de Novembro N.º 2.277 Campo Largo - PR

Prefeitura Municipal de Balsa Nova

EDITAL DE TOMADA DE PREÇOS Nº 04/85

DATA E HORA DE ABERTURA:- DIA 13 DE SETEMBRO DE 1985 às 15.00 HORAS.

A PREFEITURA MUNICIPAL DE BALSA NOVA, Estado do Paraná, torna público para conhecimento geral, que fará realizar na data e hora supra mencionada, na sede desta Municipalidade sito à Avenida Brasil nº 665, TOMADA DE PREÇOS para a alienação de bens móveis considerados inservíveis ao Patrimônio Público, conforme as especificações e condições seguintes:

I- DO OBJETO

A presente Tomada de Preços tem por objetivo alienar os bens móveis inservíveis ao Patrimônio Público do Município, quais sejam:

01- AUTOMÓVEL FORD DEL REY ANO 1.987, Cor Azul, movido a álcool, Chassis nº CH.1.8.8.1.7.0.8.8.- Placas DZ 56-01.

valor ☐ 78.500,000

02- Uma Caçamba Marca Becker, Capacidade 5m³, - cor azul, em último estado de conservação.

valor ☐ 8.000,000.

03- Um motor marc- DETROIT DIESEL ano 1.977, em regular estado de conservação.

valor ☐ 1.500,000.

04- Uma moto-serra marca INTERNAC, em bom estado de conservação.

valor ☐ 500,000

05- Bens Diversos:

item a- 05 pneus 17- L/9 - 75

valor unitário ☐ 50.000 valor total ☐ 150.000.

item b- 06 pneus 1300/76

valor unitário ☐ 15.000 valor total ☐ 60.000.

item c- 13 pneus 750/16

valor unitário ☐ 7.500 valor total ☐ 97.500.

item d- 08 pneus 735/15

valor unitário ☐ 1.500 valor total ☐ 17.000.

item e- 03 pneus 185/70SR 13

valor unitário ☐ 5.000 valor total ☐ 9.000.

06- Seis Baterias para veículo Mercedes Benz 12 volts, usadas.

valor unitário ☐ 30.000 valor total ☐ 180.000.

II DA PROPOSTA

A proposta deve ser apresentada em duas vias - constando o nome e endereço do proponente, legível, sem rasuras ou entrelinhas e devidamente assinada pelo responsável ou procurador - contendo:

a) - O preço unitário do bem descrito no item desejado do Objeto deste Edital.

b) - Oferta de pagamento à vista, não serão - aceitas propostas em parcelas e as propostas vencedoras ficam sujeitas ao pagamento e retirada dos bens em 05 dias após o julgamento.

III DA APRESENTAÇÃO DA PROPOSTA E DOCUMENTOS:

Deverão ser apresentadas as propostas ao Presidente da Comissão, até as 11.30 horas do dia 13 de setembro de 1985, em envelopes fechados, contendo o nome do proponente e os dizeres:

PREFEITURA MUNICIPAL DE BALSA NOVA
TOMADA DE PREÇOS Nº 04/85

IV DO JULGAMENTO

Será considerada vencedora a proposta que oferecer maior interesse para a administração Municipal, § único: a Prefeitura Municipal de Balsa Nova, reserva-se o direito, total sobre o julgamento das propostas referente ao presente Edital, aceitando no todo ou em parte ou cancelando parte ou totalmente a presente Tomada de Preços.

Balsa Nova, 02 de Setembro de 1985.

JOEL LATOSK
PRESIDENTE DA COMISSÃO DE LICITAÇÕES

COMÉRCIO DE MÓVEIS GAIDESKI LTDA.

SENSACIONAIS OFERTAS

BICAMA IMBUIA COLONIAL	Cr$ 399.000
MODULADO PRINCIPE	Cr$ 169.900
POLTRONA PARA TELEFONE	Cr$ 199.000
ARMÁRIO AMERICANO 3 PORTAS	Cr$ 149.900
DORMITÓRIO 4 PORTAS	Cr$ 960.000
COPA IMBUIA COLONIAL c/ 8 cadeiras em veludo	Cr$ 3.980.000

(GRÁTIS 1 TAPETE 200x300 7mm TABACOW)

VÁLIDO ATÉ 10/09/85

Avenida Centenário, 108 — Fone: 292-3480 e Avenida Padre Natal Pigato, 630

STOCO FERRAGENS LTDA.

PARAFUSOS — ATACADO E VAREJO

EXTINTORES, SERRAS MANUAIS, ELETRODOS, BROCAS, BITS, ESMERIL, DISCO DE CORTE.

Rua Centenário n.º 2401-B (próximo ao Corpo de Bombeiros — Fone: 292-3511

CAMPO LARGO — PARANÁ

PEC — WEG

PANORAMA ELETRO COMERCIAL LTDA.

MOTORES E TRANSFORMADORES WEG

Material elétrico: industrial, comercial e residencial. Alta e baixa tensão. Preços especiais em fios e cabos, lâmpadas, reatores, chaves e polias para motores.

Atendimento rápido - Entrega a domicílio
Rua Benedito Soares Pinto n.º 1.961
Fones: 292-2927 Com. e 292-1300 Res.
Campo Largo — Paraná

SERRALHERIA APARECIDA LTDA
DE IRMÃOS NEGRÃO FONE 292-1463

Portas Pantográficas — Portas de Aço — Janelas — Vitraux — Portões — Grades Gradil — Mão-de-obra especializada — Colocamos na obra.

Diretor Presidente RAUL NEGRÃO

Rua Barão do Rio Branco, 2.212
Fone 292-1463 — Campo Largo - PR

Painel de Ofertas — Autocecília

CABEÇOTE 1.6 RECONDICIONADO	Cr$ 215,000
VIRABREQUIM RECONDICIONADO	Cr$ 141,000
AMORTECEDOR DIANTEIRO PASSAT	Cr$ 139,000
AMORTECEDOR DIANTEIRO FUSCA 1.300 BÁSICO	Cr$ 81,900
AMORTECEDOR DIANTEIRO FUSCÃO/VARIANT/BRASILIA	Cr$ 79,800
AMORTECEDOR DIANTEIRO GOL/VOYAGE/PARATI	Cr$ 13[illegible]
AMORTECEDOR TRASEIRO FUSCA 1.300 BÁSICO	Cr$ 84,900
AMORTECEDOR TRASEIRO FUSCÃO/BRASILIA/VARIANT	Cr$ 72,900
AMORTECEDOR TRASEIRO PASSAT	Cr$ 126,900
AMORTECEDOR TRASEIRO GOL/VOYAGE/PARATI	Cr$ 141,900
PARA LAMA DIANTEIRO FUSCA APARTIR 73	Cr$ 120,900
PARA LAMA DIANTEIRO FUSCA APARTIR 73	Cr$ 120,900
JOGO BRONZINA BIELA 1.3 1.5 1.6 STD	Cr$ 33,000
SETOR CAIXA DIREÇÃO FUSCA/BRASILIA/VARIANT	Cr$ 159,000
SEM FIM CAIXA DE DIREÇÃO FUSCA/BRASILIA/VARIANT	Cr$ 96,900
CÂMARA PARA FUSCA	Cr$ 38,000
CÂMARA PARA PASSAT/GOL/VOYAGE	Cr$ 36,000
BUZINA MINI FIAMM	Cr$ 59,000
CAIXA ACUSTICA 5"	Cr$ 900
JOGO POLAINA SANFONADA VOYAGE	Cr$ 39,000
DIAFRAGMA 1.200	Cr$ 500
LIMPA VIDRO GRAND PRIX	Cr$ 4,900
FUNDO ISOLANTE ACRÍLICO GLASURIT	Cr$ 20,400
JUNTA TAMPA VALVULA 1.200	Cr$ [illegible],200
TAMPA RADIADOR PASSAT/VOYAGE	Cr$ 2[illegible],00

PREÇOS ESPECIAIS PARA PAGAMENTO À VISTA
OFERTA CONDICIONADA AO ESTOQUE
ÍTENS COM QUANTIDADE LIMITADA
OFERTA VÁLIDA ATÉ 31/09/85

COMÉRCIO DE AUTOMÓVEIS STA. CECÍLIA LTDA.

DISTRIBUIDOR AUTORIZADO
ROD DO CAFÉ KM 23 — N.º 2722
FONE: 292-1134

VENDE-SE
Vende-se Caravan 80 — Comodoro, com 47 mil km, ótimo estado. Tratar: fone 292-1084, com Marcos.

COMPRA-SE
Um acordeon Todeschini, 80 baixos. Falar com Arnaldo Bronholo, fone 292-1034, na Rua Rui Barbosa, 520 - COCEL, às 11 ou 17 horas.

COMPRAM-SE
Moedas antigas brasileiras, em perfeito estado. Tratar na Rua Rui Barbosa, 520, ou na Domingos Cordeiro, 610.

CASA DE ALVENARIA VENDE-SE
Com 6 peças, terreno 600 m², ao lado do Carrefour. Pequena entrada, restante transfere-se financiamento. Aceita propriedade em Campo Largo. Telefone: 244-8715. Dou ou recebo volta em dinheiro.

HELEN MODAS

TECIDOS E CONFECÇÕES EM GERAL

RUA MARECHAL DEODORO, 25
FONE: 292-2662
CAMPO LARGO — PARANÁ

Liquidação de Inverno

Agasalhos de Moletom adulto à partir de	49,900
Agasalhos - infantil	19,900
Camisetas - adulto	15,000
Camisetas - infantil	12,000
Calças Veludo - adulto	49,900
Calças Jeans	39,900
Calças Brim sem cores	15,000
Jaquetas em Jeans - juvenil	45,000
Jaquetas - adultos	135,000
Jaquetas Nylon	18,000
Camisas Masculina - adulto	25,000
Camisas - infantil	12,000
Jardineira Jeans - adulto	39,900
Jardineira Jeans - gestante	39,900
Vestido para gestante	25,000
Bata	25,000
Vestidos para senhora	25,000
Colan Lycra	28,000
Macacão Brim - infantil	19,800
Jardineira Brim - infantil	15,000
Calcinha reciclada	3,500
Calça plástica	3,500
Tip-Top	15,000
Camisolas de Jersey	25,000
TECIDOS	
Jersey, estampado, o metro	3,500
Malha, infestado, o metro	15,000

ALUMÍNIO GUARANY LTDA.

ARTEFATOS DE ALUMÍNIO
José Francisco Andreassa
Diretor Proprietário

Rodovia do Café - Km 24, n.º 4.157 — Fones: 292-1092 e 292-1945
Caixa Postal 705 — End. Telegráfico: "Alumínio" — Campo Largo - PR

Fisioterapia e reabilitação

Dra. DULCE MARA TORRES
FISIOTERAPEUTA
Crefito 4194 - F
e
Dr. HEITOR BRAZ LEAL
FISIOTERAPEUTA
Crefito 1383 - FPF

De segunda à sexta das 7:30 às 12:00 e das 13:30 às 18:00 horas.

Convênios: IPE, Refinações de Milho Brasil e Lorenzetti.

Rua Prof. João Batista Vallões n.º 1.182
Fones: Resid. 292-1358 — Com. 292-1380
Campo Largo — Paraná

IVO ALCEU RIVABEM

INDÚSTRIA EXTRATIVA DE PEDRAS PARA CONSTRUÇÕES

FORNECE: PARALELEPIPEDOS, LOUZAS, MACADAME, PEDRA BRUTA, GUIAS (meio-fio) e PEDRAS IRREGULARES.

Estrada do Retiro-Km 16 — Bateias — Fone 292-1935 e Taquara — Distrito de 3 Córregos — Campo Largo - PR
HÁ MAIS DE 20 ANOS NO RAMO.

O METROPOLITANO

ANO III — CAMPO LARGO, 2.ª QUINZENA DE SETEMBRO DE 1985 — CR$ 800 — N.º 64

RECADO QUE REPERCUTE

A disputa da Prefeitura Municipal de Curitiba já começa a apresentar fatos pitorescos. Além do tumulto que os adeptos do candidato do PDT provocaram durante o debate na Universidade Católica do Paraná, o recado deixado pelo Deputado Estadual Osvaldo Alencar Furtado ao Deputado Amadeu Geara teve grande repercussão.

Diz Furtado: "Descanse em paz Amadeu Geara com a ditadura que você combateu e defende hoje junto com o Jaime Lerner. Apoie o Jaime que foi um serviçal da ditadura, que nós continuaremos na luta para construir a democracia. A tirania nos legou mecanismos viciados e cuidou de deixar seus filhos diletos com máscaras de cordeiro, apascentados nas suas fortalezas. Somos PMDB porque amamos que mais vale um homem livre que uma multidão com consciência de rebanho".

NOVAS CÉDULAS

A partir do próximo dia 3 de outubro, entrarão em circulação as novas cédulas de Cr$ 100 mil e as moedas de Cr$ 100, Cr$ 200 e Cr$ 500, de acordo com informação do Banco Central do Brasil. É opinião do Banco Central que a circulação da nova cédula e das moedas reduzirá sensivelmente o custo de produção do dinheiro. O que é um bom negócio.

COMISSÃO CONSTITUINTE

Será no Rio de Janeiro a segunda reunião da Comissão de Estudos Constitucionais, instalada solenemente pelo Presidente José Sarney no último dia 3 de setembro. O objetivo da reunião é o de aprovar o regimento interno e o seu programa de trabalho. O presidente da Comissão é o jurista Afonso Arinos de Melo Franco e o secretário é o jornalista Mauro Santayana.

FLUORITA PRODUZIDA NO PARANÁ

O diretor técnico da Mineropar, Arsênio Muratori, na semana que passou, afirmou que "até a metade do próximo ano o Paraná será o maior produtor de fluorita do Brasil". Esta afirmação tem base na descoberta da jazida de 2,8 milhões de toneladas de fluorita, no município de Cerro Azul, pelos grupos Badin e Du Pont, além da jazida da Mineropar, decoberta em 1981, cuja potencialidade pode chegar até 1 milhão de toneladas.

AGRADECENDO A MENSAGEM

Por ocasião do dia da Imprensa — 10 de setembro — o jornal "O Metropolitano", entre tantas outras mensagens, recebeu o bonito cartão da Legião da Boa Vontade, fundada por Alziro Zarur e dirigida por José de Paiva Netto. Agradecemos fraternalmente!

FRUET LANÇADO AO GOVERNO

O prefeito Maurício Fruet foi lançado ao governo do Estado, no final do mês passado, no Norte Pioneiro. Na oportunidade foram lembradas as qualidades políticas e administrativas de Fruet, além de terem sido destacadas algumas de suas realizações na Prefeitura de Curitiba.

INTERNACIONAL INVICTO

O campeão campolarguense continua invicto na Taça Paraná. No domingo que passou derrotou novamente o Rancho Alegre, só que agora na cidade de Curitiba, e somou oito pontos. O Internacional é a equipe que até o momento apresenta uma das melhores participações no torneio estadual.

Em Campo Largo, começa recuperação da pavimentação

A administração começa a desenvolver o programa de recuperação da pavimentação asfáltica, que abrangerá todas as vias do municipio.

Toda malha viária de Campo Largo, revestida com pavimentação asfáltica, começa a receber melhorias por parte da Prefeitura Municipal. O trabalho consiste em tapar todos os buracos da malha viária, hoje bastante precária face à baixa qualidade do revestimento que foi aplicado na cidade, herança da gestão anterior.

O trabalho, envolvendo todas as ruas da cidade, está a cargo da Empresa Municipal de Urbanização de Campo Largo - EMLAR, e será desenvolvido em etapas previamente estabelecidas.

Este trabalho, de grande importância para o sistema viário, será facilitado em razão de nossa cidade já dispor da usina de asfalto. Segundo o Diretor Superintendente da EMLAR, Airton Castagnoli, agora será mais fácil conservar as vias revestidas com pavimentação asfáltica, mantendo em condições plenas de uso todo sistema viário da cidade. Castagnoli destacou o esforço da administração Carlos Zanlorenzi no sentido de dar suficiência aos setores básicos da administração municipal para que os mesmos possam atender as necessidades da comunidade com maior rapidez e eficiência.

EXPEDICIONÁRIOS

Uma das principais vias de ligação do município é a Avenida dos Expedicionários, inclusive sendo uma das primeiras a receber reparos no revestimento asfáltico, bastante prejudicado pelo intenso tráfego sobre ela existente, além do fluxo de caminhões de grande tonelagem.

Arborização em Balsa Nova

Elaborado de acordo com o programa de arborização traçado pela Prefeitura Municipal de Balsa Nova, já foi concluída a primeira fase do programa de arborização da cidade, num total de 800 árvores plantadas.

As ruas que receberam as árvores foram: Avenida Brasil, Euzébio Pereira dos Anjos e Estanislau Woitki. As árvores foram oferecidas pelo Instituto de Terras e Cartografia e todo o programa está a cargo da ACARPA de Balsa Nova.

Na segunda etapa do programa serão plantadas mais 200 árvores em diversas ruas da cidade.

O prefeito Osvaldo Costa destacou a importância da contribuição que a comunidade balsanovense vem dando para o sucesso do programa de arborização, no sentido de preservar as árvores que são plantadas pela municipalidade.

O prefeito lembrou ainda que a contribuição da comunidade tem sido de tal importância que, na maioria dos casos, são os próprios proprietários que cuidam das árvores plantadas em frente de suas casas.

7 de Setembro em Contenda

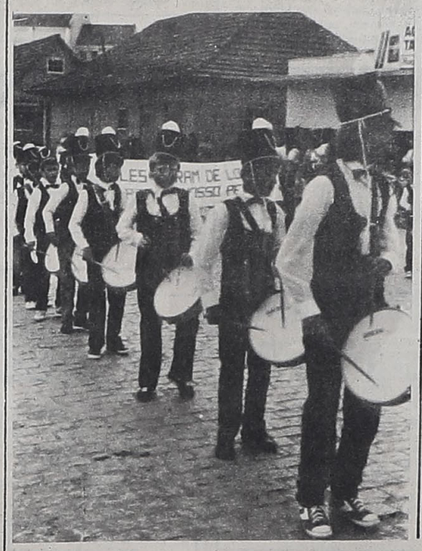

Nas comemorações do dia da Independência, neste ano, a comunidade de Contenda presenciou o seu mais bem sucedido desfile de 7 de Setembro.

Além de escolares, produtores e populares participaram do desfile pela principal rua da cidade, ao som da fanfarra e o desfile de carros e máquinas agricolas atraiu a atenção de todos.

Segundo o prefeito Adhelmar Sicuro, o desfile deste ano trouxe um toque especial às comemorações, pois o espírito cívico da Nova República não colocou somente os escolares nas ruas da cidade, mas também os pais dos escolares e a comunidade em geral, numa demonstração da fé do povo nas suas tradições históricas.

Quase todas as escolas do município estiveram presentes nos desfiles, marcando com muita significação a passagem do dia da Independência.

Escolares foram às ruas para comemorarem o 7 de Setembro. Não faltaram as máquinas agricolas e os carros alegóricos com as culturas típicas do município.

DEBATE E TV MELHORAM POSIÇÃO DE REQUIÃO

Depois de marcar a sua presença num grande número de debates públicos, pela televisão, rádio e em universidades, o candidato à Prefeitura de Curitiba, pelo PMDB, Roberto Requião, cresceu consideravelmente na opinião pública.

O crescimento de Requião é atribuido ao grande número de pessoas que tiveram a oportunidade de assistirem seus debates e tomarem conhecimento de suas propostas e de seu pensamento político. A campanha de Requião começa a tomar novos rumos, face à participação de todos os segmentos do Partido.

Com o inicio da apresentação das propostas de Roberto Requião no horário gratuito do TRE, pela televisão e rádio, o candidato alcançará maior indice de popularidade, uma vez que as suas propostas, calcadas no Programa do PMDB, são de agrado da maioria da população curitibana e paranaense e representam as verdadeiras transformações sociais.

ARAUCÁRIA CONTA COM MAIS DOIS POSTOS

O prefeito Rogério Kampa, de Araucária, dá exemplo da prioridade com que vê a saúde em seu município. Na semana que passou, dia 8 de setembro, entregou à comunidade araucariense mais dois Postos de Saúde, localizados nos bairros do Boqueirão e Jardim Brasília.

O Posto de Saúde Dom Inácio Krause, no Boqueirão, e o Posto de Saúde Alceu do Valle Fernandes, no Jardim Brasília, passam a compor a estrutura de saúde e assistência social do município de Araucária, constituída numa das mais bem servidas do Estado do Paraná.

O prefeito Rogério Kampa destacou a importância destes investimentos que vêm atender a comunidade no que mais ela precisa, que é a saúde.

ESCOLA PARA JARDIM INDUSTRIAL

Depois de ganhar o Centro Social Presidente Tancredo de Almeida Neves, os moradores do Jardim Industrial ganham mais um importante investimento da administração Rogério Kampa. Agora é a entrega de uma escola, com seis salas de aula e mais todo complexo de funcionamento. Com estes investimentos, a comunidade do Jardim Industrial fica bem servida nos dois importantes setores, da saúde e da educação.

Solidariedade ao prefeito

Na semana que passou, o prefeito Carlos Zanlorenzi recebeu um "manifesto de solidariedade", assinado por vereadores e suplentes de vereadores do PMDB de Campo Largo, onde os signatários afirmam a sua confiança na honradez e dignidade do prefeito Carlos Zanlorenzi à frente da administração pública de Campo Largo.

O documento ressalta que os signatários do documento representam mais de 10.273 votos, aproximadamente 78 por cento dos votos dos eleitores campolarguenses. Lembram os manifestantes do apoio ao prefeito Carlos Zanlorenzi que "a vida pública e a conduta individual do senhor Carlos Zanlorenzi, como homem, cidadão e empresário bem sucedido, nunca foi abalada por atos que desabonem a sua coerência política".

Não é agora que pessoas desintencionadas moralmente irão macular a imagem do administrador Carlos Zanlorenzi, adotando métodos covardes e condenáveis.

PREFEITO AGRADECE

Ao receber o documento de apoio, o prefeito Carlos Zanlorenzi agradeceu a intenção dos manifestantes e destacou a representividade do documento. Lembrou o prefeito Carlos Zanlorenzi que "este gesto é mais uma demonstração de que os inimigos políticos que tenho não conseguirão seus objetivos, uma vez que acredito na justiça e a ela me submeto tranquilamente, pois quem não deve não tem nada a temer".