# A NOTÍCIA/A NOTÍCIA/A NOTÍCIA/A NOTÍC

Oscar Kurowski

## GENTE

Quem trocou nossa cidade pela de Mogi-Guaçu, interior paulista, foi o casal Maria Tereza e Fernando Castanho Marin (ela uma das Dez Senhoras Mais Elegantes da Sociedade e, ele gerente da Refinações de Milho Brasil de Balsa Nova). Fernando, foi transferido para aquela cidade, para assumir a gerência geral do maior complexo moageiro de milho (com exceção dos EUA) que se tem notícia.

É grande o círculo de amigos que o casal aqui deixou: mas, raízes ainda permanecem e, com isto, Fernando e Maria Tereza estarão em nosso convívio sempre que for possível.

É o que desejamos!

— * —

Maria Angela Ferreira de Mello, jornalista e proprietária da "Karisma" que tem suas instalações na avenida Vicente Machado, 456 na capital do Estado, comemorando um ano de existência da Escola de Modelos e Manequins, pois a agência já possui cinco anos. Maria Angela, iniciou no dia 3 deste março, novo curso para profissionais das passarelas, vídeo e fotos, com um excelente quadro de professores, alguns com especializações naália.

— * —

Renato Celso Beraldo, delegado regional da SUNAB, nem bem saiu uma "blitz" gigante efetuada no litoral paranaense, entrou em outra, ainda maior, que é a da fiscalização do congelamento dos preços. Nesta, estamos contando com a participação do povo, acentuou Beraldo, pois os órgãos fiscalizadores do Brasil não contam com número suficiente de fiscais para uma empreitada de âmbito nacional. Agora, a coisa mudou. Cada cidadão se tornou um fiscal e, isto nos ajudará a dar cabo a inflação que tanto atormentou os brasileiros.

— * —

Ary Paulino Chemim, diretor da Porcelana Schmidt, satisfeito com o sucesso da iniciativa adotada pela diretoria da empresa, para economizar energia elétrica.

Para integrar-se na política do governo, os empregados foram dispensados meia hora antes do término da jornada de trabalho, atitude, aliás, que vem de encontro com o racionamento em vigor. Por certo a produtividade pôr parte de seus empregados será maior, pois as horas de descanso aumentaram sensivelmente.

Um exemplo a ser seguido!

— * —

João Alberto Weber — diretor de esportes do Paiol Clube de Campo convidando os associados daquele clube e seus dependentes, para o "2.º Torneio de Natação Professor Luiz Henrique", que terá início às 15:00 horas de sábado, dia 8 de março. Medalhas serão conferidas para os vencedores, 2.º e 3.º colocados. Na mesma data, estará sendo dado início também, o torneio de tênis "Prof. Luiz Rosa".

É o esporte se acentuando cada vez mais em nossa terra.

## GRANDE A REPERCUSSÃO DA FESTA PARA A ESCOLHA DA RAINHA DAS PISCINAS DO PAIOL CLUBE DE CAMPO

Face ao grande sucesso, a eleição da Rainha das Piscinas deste ano foi alvo de destaque em alguns meios de comunicação da capital do Estado.

Na edição do dia 9 de fevereiro passado, da "Gazeta do Povo", na coluna "Jornal da Sociedade", o colunista Dino Almeida publicou uma foto onde aparecem Oscar Kurowski, Marilia Pereira Chemin, a vencedora Rosana Coltro e a lindíssima Taiomara do Rocio Borchadt, Miss Internacional 81.

Já na revista "Quem", n.º 144, o colunista Wilson de Araújo Bueno, que assina a coluna "Quem Acontece", teceu elogiosos comentários sobre a bonita festa, e também à nossa cidade. Uma agradável reportagem ilustrada com várias fotos, que bem demonstra o que foi o grande acontecimento do ano. Na oportunidade, Wilson ressalta que o rosto mais bonito do certame foi o de Ivanise Nogueira (2.ª colocada).

O Paiol, através de seus eventos, vem enaltecendo, cada vez mais, as atividades clubísticas e sociais de nossa cidade e, com isto, levando o nome de nossa Campo Largo além fronteiras.

A encantadora Taiomara do Rocio Borchadt, Miss Internacional 81, na passarela sobre as águas da piscina, foi um dos destaques do júri que escolheu Rosana Coltro, Rainha das Piscinas 86.

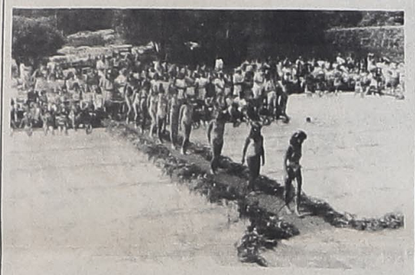

As dez candidatas sobre a passarela. Um bonito aspecto do que foi a concorrida festa no parque aquático do Paiol Clube de Campo.

CYNTHIA POLL KUROWSKI, cocadinha que divertiu-se no animado carnaval catarinense deste ano.


Dr. Carlos Sérgio C. Evers

**MÉDICO**

Pré-Natal, Obstetrícia, Ginecologia, Cirurgia.
CONVÊNIOS
IPE — INAMPS — UNIMED — MEDIPAR
Endereço: PRAÇA ATILIO BARBOSA N.º 292
Fones: Consultório — 292-2780
Residência — 292-2264



VENDE-SE TERRENO

AREA DE 2.500 METROS QUADRADOS (6 LOTES) NO PROLONGAMENTO DA RUA: RUY BARBOSA
— CZ$ 50.000,00 —


JUIZO DE DIREITO DA COMARCA DE CAMPO LARGO - ESTADO DO PARANA
CARTÓRIO DO CÍVEL E COMÉRCIO E ANEXOS

EDITAL DE CITAÇÃO COM PRAZO DE 20 DIAS DOS INTERESSADOS INCERTOS E DESCONHECIDOS, OU AQUELE EM CUJO NOME ESTEJA TRANSCRITO O IMOVEL OU SEUS SUCESSORES.

O DOUTOR JOÃO BAPTISTA DE ASSIS / JUIZ DE DIREITO DA COMARCA DE CAMPO LARGO - ESTADO DO PARANÁ ETC...

FAZ-SE SABER, a todos quanto o presente edital virem ou dele conhecimento tiverem, que por este Juizo e cartório trâmita em seus regulares termos uma ação de USUCAPIÃO nº 466/85 em que é requerente RAUL DA LUZ NEGRÃO E OUTROS e requerido este Juizo, alegando que mantem posse mansa e pacifica há mais de 20 anos / sobre uma área de terras com a área de 12.803,85 m2 situado no lugar denominado RODEIO - BALSA NOVA fazendo confrontações com JOAQUIM DA LUZ NEGRÃO E JOÃO MARIA DE MORAES

arrolaram testemunhas, as quais serão ouvida na audiência designada para o dia 08 de maio de 1986 as 14:30 horas. E para que ninguem alegue ignorância, mandou expedir o presente que será publicado e afixado na forma da lei, ciente que o prazo para contestação será de 15 dias o qual será contado a partir da data que justificar a posse. A presente citação valerá para todos os atos do processo, ciente também, que não contestada a ação se presumirão como verdadeiros os fatos articulados pelo autor. Dado e passado nesta cidade e Comarca de Campo Largo - Estado do Paraná, nos doze dias do mês de fevereiro de mil novecentos e oitenta e seis. EU, MARILENA VIDAL PATIÑO, Escrivã o Subscrevi e assino por ordem do MM. Juiz.

MARILENA VIDAL PATIÑO
ESCRIVÃ

JUIZO DE DIREITO DA COMARCA DE CAMPO LARGO - ESTADO DO PARANA
CARTÓRIO DO CÍVEL E COMÉRCIO E ANEXOS

EDITAL DE CITAÇÃO COM PRAZO DE 20 DIAS DOS INTERESSADOS INCERTOS E DESCONHECIDOS, OU AQUELE EM CUJO NOME ESTEJA TRANSCRITO O IMOVEL OU SEUS SUCESSORES.

CARTÓRIO DO CÍVEL COMÉRCIO E ANEXOS
MARILENA VIDAL PATIÑO
ALEXANDRO PATIÑO
AUXILIAR DE ESCRIVÃO
COMARCA DE CAMPO LARGO — PARANÁ

O DOUTOR JOÃO BAPTISTA DE ASSIS JUIZ DE DIREITO DA COMARCA DE CAMPO LARGO, ESTADO DO PR. etc...

FAZ-SE SABER, a todos quanto o presente edital virem ou dele conhecimento tiverem, que por este Juízo e Cartório tramita em seus regulares termos uma ação de USUCAPIÃO sob o nº 465/85, em que é requerente JOAQUIM FRANCO DA SILVA e s/ mulher MARIA HELENA PELLIZZARI FRANCO alegando que mantem posse mansa e pacifica há mais de 20 anos sobre uma área de terras com 1.051.995,00M2, situado no lugar SÃO CARLOS municipio de Balsa Nova, fazendo confrontações com:-HERDEIROS DE IDALINA FRANCO, DRUSKI, HERDEIROS DE ANGELO CASTAGNOLI, E IRMÃS TRIBUS, RIO DAS MORTES, arrolaram testemunhas as quais serão ouvidas na audiencia designada para o dia 08 de maio de 1986, às 15,30 hs, E para que ninguem alegue ignorância, mandou expedir o presente que será publicado e afixado na forma da lei, ciente que o prazo para contestação será de 15 dias o qual será contado a partir da data que justificar a posse. A presente citação valerá para todos os atos do processo, ciente também, que não contestada a ação se presumirão como verdadeiros os fatos articulados pelo autor. Dado e passado nesta cidade e Comarca de Campo Largo, Estado do Paraná aos 25 dias do mês de fevereiro de 1986. Eu Escrivã o subscrevi e assino por ordem do MM. DR. JOÃO BAPTISTA DE ASSIS JUÍZ DE DIREITO.

T.O.Q.P.

MARILENA VIDAL PATIÑO
ESCRIVÃ.

JUIZO DE DIREITO DA COMARCA DE CAMPO LARGO
ESTADO DO PARANÁ
CARTÓRIO DO CÍVEL E COMERCIO E ANEXOS
**EDITAL DE CITAÇÃO COM PRAZO DE 20 DIAS DOS INTERESSADOS INCERTOS E DESCONHECIDOS, OU AQUELE EM CUJO NOME ESTEJA TRANSCRITO O IMÓVEL, OU SEUS SUCESSORES.**

O Doutor JOÃO BAPTISTA DE ASSIS, Juiz de Direito da Comarca de Campo Largo, Estado do Paraná etc...

**FAZ SABER** a todos quantos o presente edital virem ou dele conhecimento tiverem, que por este Juízo e Cartório tramita em seus regulares termos uma ação de USUCAPIÃO n.º 469/85 em que são requerentes JOÃO MARIA FERREIRA DE FREITAS E S/M. ROSINA C. FREITAS e requerido este Juízo, alegando que mantêm posse mansa e pacifica há mais de 20 anos sobre uma área de terras com a área de 29,9038 ha e 299.039 m², situada no lugar denominado TRÊS CORREGOS, fazendo confrontações com MATIAS FERREIRA DE FREITAS, ANTÔNIO FRANCISCO FRANCO e JOSÉ R. DE FREITAS. Arrolaram testemunhas, as quais serão ouvidas na audiência designada para o dia 03 de abril de 1986, às 14:00 horas. E para que ninguém alegue ignorância, mandou expedir o presente que será publicado e afixado na forma da lei, ciente de que o prazo para contestação será de 15 dias o qual será contado a partir da data que justificar a posse. A presente citação valerá para todos os atos do processo, ciente de que, não contestada a ação, se presumirão como verdadeiros os fatos articulados pelo autor. Dado e passado nesta cidade e Comarca de Campo Largo — Estado do Paraná, aos quatro dias do mês de dezembro de mil novecentos e oitenta e cinco. Eu, **José Augusto Vidal de Quadros**, Aux. Juramentado, o subscrevi por ordem do MM. Juiz.

**José Augusto Vidal de Quadros**
Aux. Juramentado

JUIZO DE DIREITO DA COMARCA DE CAMPO LARGO - ESTADO DO PARANA
CARTÓRIO DO CÍVEL E COMÉRCIO E ANEXOS

EDITAL DE CITAÇÃO COM PRAZO DE 20 DIAS DOS INTERESSADOS INCERTOS E DESCONHECIDOS, OU AQUELE EM CUJO NOME ESTEJA TRANSCRITO O IMOVEL OU SEUS SUCESSORES.

CARTÓRIO DO CÍVEL COMÉRCIO E ANEXOS
MARILENA VIDAL PATIÑO
ESCRIVÃ
COMARCA DE CAMPO LARGO — PARANÁ

O DOUTOR JOÃO BAPTISTA DE ASSIS / JUIZ DE DIREITO DA COMARCA DE CAMPO LARGO - ESTADO DO PARANÁ ETC...

FAZ-SE SABER, a todos quantos o presente edital virem ou dele conhecimento tiverem, que por este Juizo e Cartório trâmita em seus regulares termos uma ação de USUCAPIÃO nº 12/86 em que é requerente CYNIRA FERREIRA OLINKA E OUTROS e requerido este Juizo, alegando que mantem posse mansa e pacifica há mais de 20 anos / sobre uma área de terras com a área de [illegible] situado no lugar denominado CAMPO DO ETIO fazendo confrontações com Estrada Mato Grosso, Luiza Stroparo, estrada que vai para Balsa Nova, Teodoro Augustyn, terrenos da Igreja Presbiteriana Independente de Itaqui e sucen. Floreval Vaz da Silva arrolaram testemunhas, as quais serão ouvida na audiência designada para o dia 20 de maio de 1986 as 14:00 horas. E para que ninguem alegue ignorância, mandou expedir o presente que será publicado e afixado na forma da lei, ciente que o prazo para contestação será de 15 dias o qual será contado a partir da data que justificar a posse. A presente citação valerá para todos os atos do processo, ciente também, que não contestada a ação se presumirão como verdadeiros os fatos articulados pelo autor. Dado e passado nesta cidade e Comarca de Campo Largo - Estado do Paraná, nos treze dias do mês de fevereiro de mil novecentos e oitenta e seis. EU, Marilena Vidal Patiño, o subscrevi por ordem do MM. Juiz.

MARILENA VIDAL PATIÑO
Escrivã

JUIZO DE DIREITO DA COMARCA DE CAMPO LARGO - ESTADO DO PARANA
CARTÓRIO DO CÍVEL E COMÉRCIO E ANEXOS

EDITAL DE CITAÇÃO COM PRAZO DE 20 DIAS DOS INTERESSADOS INCERTOS E DESCONHECIDOS, OU AQUELE EM CUJO NOME ESTEJA TRANSCRITO - O IMÓVEL OU SEUS SUCESSORES.

CARTÓRIO DO CÍVEL COMÉRCIO E ANEXOS
MARILENA VIDAL PATIÑO
ESCRIVÃ
COMARCA DE CAMPO LARGO — PARANÁ

O DOUTOR JOÃO BAPTISTA DE ASSIS JUIZ DE DIREITO DA COMARCA DE / CAMPO LARGO - ESTADO DO PARANÁ ETC...

FAZ-SE SABER, a todos quantos o presente edital virem ou dele conhecimento tiverem, que por este Juizo e Cartório trâmita em seus regulares termos uma ação de USUCAPIÃO nº 477/85 em que é requerente JOCELINA PACHECO DOS SANTOS LIMA alegando que mantem posse mansa e pacifica há mais de 20 anos sobre uma área de terras com 394.249,00 m2, situado no lugar DESCALVADO fazendo confrontações com Francisco Calixto Pacheco dos Santos, Estrada de Itambe, Osvaldo Rodrigues e com o Ribeirão da Cachoeira. arrolaram testemunhas, as quais serão ouvidas na audiência designada para o dia 08 de maio de 1986 às 15:00 horas. E para que ninguém alegue ignorância, mandou expedir o presente que será publicado e fixado na forma da lei, ciente que o prazo para contestação será de 15 dias o qual será contado a partir da data que justificar a posse. A presente citação valerá para todos os atos do processo, ciente também, que não contestada a ação se presumirão como verdadeiros os fatos articulados pelo autor. Dado e passado nesta cidade e Comarca de Campo Largo, nos doze dias do mês de fevereiro de 1986. Eu Escrivã o subscrevi por ordem do MM. Juiz.

MARILENA VIDAL PATIÑO
Escrivã

JUIZO DE DIREITO DA COMARCA DE CAMPO LARGO - ESTADO DO PARANA
CARTÓRIO DO CÍVEL E COMÉRCIO E ANEXOS

EDITAL DE CITAÇÃO COM PRAZO DE 20 DIAS DOS INTERESSADOS INCERTOS E DESCONHECIDOS, OU AQUELE EM CUJO NOME ESTEJA TRANSCRITO - O IMÓVEL OU SEUS SUCESSORES.

CARTÓRIO DO CÍVEL COMÉRCIO E ANEXOS
MARILENA VIDAL PATIÑO
ESCRIVÃ
COMARCA DE CAMPO LARGO — PARANÁ

O DOUTOR JOÃO BAPTISTA DE ASSIS JUIZ DE DIREITO DA COMARCA DE / CAMPO LARGO - ESTADO DO PARANÁ ETC...

FAZ-SE SABER, a todos quantos o presente edital virem ou dele conhecimento tiverem, que por este juizo e Cartório trâmite em seus regulares termos uma ação de USUCAPIÃO nº 465/85 em que é requerente ARI SEGURO E S/M alegando que mantem posse mansa e pacifica há mais de 20 anos sobre uma área de terras com 24.093,60 m2, situado no lugar RODEIO BALSA NOVA fazendo confrontações com ARI SEGURO E PEDRO CAMILO. arrolaram testemunhas, as quais serão ouvidas na audiência designada para o dia 08 de maio de 1986 às 14:00 horas. E para que ninguém alegue ignorância, mandou expedir o presente que será publicado e fixado na forma da lei, ciente que o prazo para contestação será de 15 dias o qual será contado a partir da data que justificar a posse. A presente citação valerá para todos os atos do processo, ciente também, que não contestada a ação se presumirão como verdadeiros os fatos articulados pelo autor. Dado e passado nesta cidade e Comarca de Campo Largo, nos doze do mês de fevereiro de 1986. Eu Escrivã o subscrevi por ordem do MM. Juiz.

MARILENA VIDAL PATIÑO
Escrivã



# ENFOQUE DA Sociedade

ALITINO BARROS

Oliveiros Nascimento Teixeira

Mariana (1.º aninho)

Carnaval 86. Clube União Campolarguense com empenho total da diretoria, promoveu as quatro noites de carnaval com muita alegria aos foliões de nossa sociedade, como destaque escolhemos o bloco Pierro e Colombina pela beleza de fantasia.

— * —

Clube União Campo-larguense a partir de maio deste, posse da nova diretoria, a qual esperamos que dê continuidade ao trabalho feito até aqui por esta. Próxima edição publicaremos os nomes do novo corpo diretor desta sociedade.

— * —

AGENDA BRANCA — O Sim de Carlos Thadeu Fedalto e Roselani de Fátima Campagnaro, ele filho do casal Braz e Terezinha Fedalto, ela filha do casal Natálio e Tereninha Campagnaro, o acontecimento foi no dia 7/2 passado, ao casal nossas felicitações.

— * —

Realizou-se dia 2/3, no salão de festas da Associação Lorenzetti a primeira festa de aniversário da garotinha Mariana B. P. Chemin, filha do distinto casal Henrique e Christiane que, com muito bom gosto, receberam parentes e amigos.

— * —

17/2 passado comemorou mais um aniversário Sra. Aryete Barbosa Ferreira nossas felicitações.

— * —

Edson Augusto Soares no último dia 10/2 festejou seu aniversário com amigos e parentes na praia do Flamingo.

— * —

Gente nova chegando em nossa cidade, é o novo gerente geral da Agência Banestado de Campo Largo, Sr. Enio Ney Kroetz, gerente de negócios o Sr. Aloisio Ferreira Mello, gerente Adm. Sr. Darci Nunes, nossas boas vindas.

— * —

Banco Brasileiro de Descontos (Bradesco) inaugurou dia 5/3 passado, mais uma agência, sendo esta em nossa cidade tendo a frente o dinâmico gerente Sr. Oliveiros Nascimento Teixeira. Muito sucesso é o que desejamos.

— * —

Nosso amigo vereador Airton de Oliveira, de férias num rápido passeio ao Paraguai.

— * —

Fim de férias, voltam os brotos a estudar com entusiasmo e fervor. Umas estudam a lição e outras... o professor.

— * —

Nossos agradecimentos ao Clube do Automóvel e Antiguidades do Paraná; Museu do Automóvel de Curitiba, pela sua participação no grande desfile realizado em 23/2 p.p., na comemoração dos 115 anos de emancipação política de Campo Largo.


Vende-se Telefone Residencial

Tratar pelo fone: 292-2786 em horário comercial.

Vende-se

Consórcio de uma Yamaha RD-125. Plano de 50 meses com 22 pagos.
Tratar pelo fone: 292-2108.


## EDUCAÇÃO

O CURSO SIGMA inicia suas aulas amanhã (10-03-86), procurando colher os melhores frutos nos próximos vestibulares (junho/86 e janeiro/87), para que mais campo-larguenses tornem-se universitários.

O Curso conta com ótima equipe de professores, destacando-se Affonso e Angelo (Química), José Antônio, Jurides e Evaldo (Biologia), Haroldo e Bonato (Matemática), Haroldo e Mário (Física), Rosane (Inglês), Roseli e Maria da Graça (Português) e Alfeo (História).

Se você pretende tornar-se calouro, procure o apoio do SIGMA.


água mineral OURO FINO

SANTA MÔNICA
DISTRIBUIDORA DE ÁGUA MINERAL
OURO FINO EM GARRAFÕES DE 20 LITROS
**Fone: 292-1905**
AV. CEL. CESAR TORRES, 704 CAMPO LARGO — PARANA



CURSO SIGMA
**UMA OPÇÃO QUE É SOLUÇÃO**
★ DEDICAÇÃO ★ COMPETÊNCIA ★ EFICIÊNCIA ★ HONESTIDADE
Use seu bom senso estude em Campo Largo e seja mais um calouro
RUA: CENTENÁRIO - 1957 FONE: 292-3871 CAMPO LARGO PR


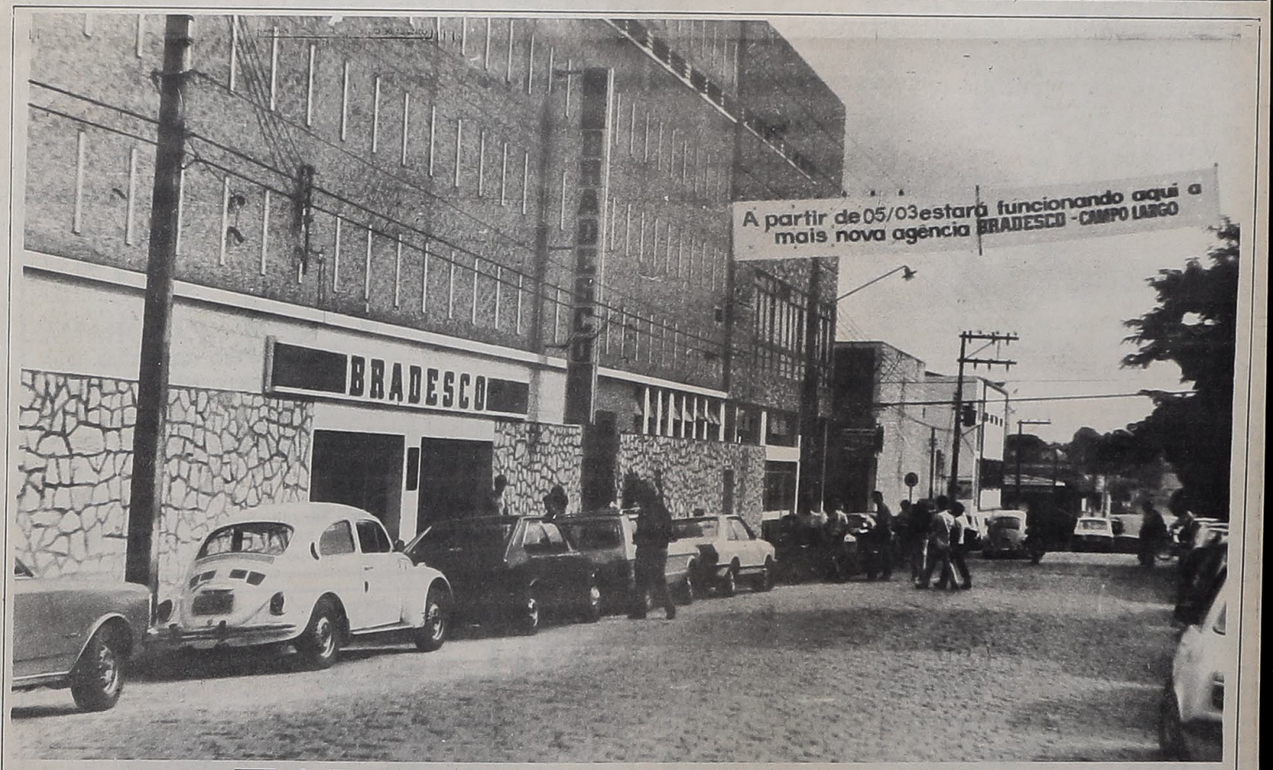



FALE COM O GERENTE

**Para sua tranqüilidade aplique em títulos BRADESCO.**
**Conheça o TOP CLUBE BRADESCO, a melhor solução de seguro para você.**
**Aplique na POUPANÇA BRADESCO, liquidez, rentabilidade e segurança.**
**Utilize a COBRANÇA BRADESCO, a mais rápida do Brasil.**
**FONES: 292-4441 — 292-4442.**

VISITE O BRADESCO EM CAMPO LARGO À RUA RUY BARBOSA N.º 2120 — CENTRO


ACERVO HISTÓRICO MUNICIPAL DE CAMPO LARGO - PR