Voleibol: Clube União vence amistoso

No Módulo Esportivo de Campo Largo foi realizado mais um confronto de volibol, entre o Clube União e a equipe representativa de Almirante Tamandaré. Desta vez os campo-larguenses levaram a melhor, vencendo as três partidas disputadas e que apresentaram os seguinetes detalhes técnicos:

Primeiro jogo — Clube União 2, Almirante Tamandaré 1 (juvenil)

Parciais: 15/4 — 8/15 e 16/14

Formação do Clube União — Renato, Luiz, Márcio, Paulo, Dilermando, Luiz II e Giovani.

— — —

Segundo jogo — Clube União 2, Almirante Tamandaré 1 (feminino)

Parciais — 19/17 — 8/15 e 15/10

Formação do Clube União — Marilda, Beti, Andréia, Bernadete, Marta, Darlene e Margarete.

— — —

Terceiro jogo — Clube União 2, Almirante Tamandaré 0 (masculino)

Parciais — 15/9 e 15/13

Formação do Clube União — Vilcélio, Sérgio, Gilberto, Marcos, Luiz e Edson.

Técnicos do Clube União: Luiz, Sérgio e Antônio César.

Arbitragem: César, Leonel, Adilson, Renatinho, Luiz Vanderlei e Dilermando.

I PROVA PEDESTRE GRUPO GIRASSOL

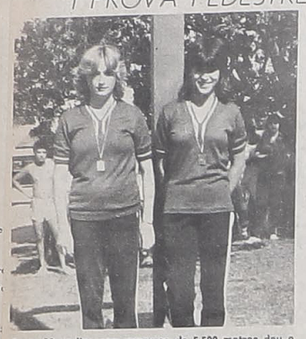

Prova Masculina com percurso de 5.500 metros deu o primeiro lugar a João Maria de Oliveira e o segundo lugar a Roberto Rodrigues.

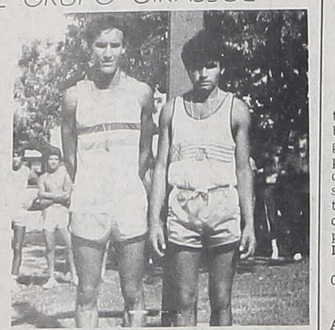

Prova Feminina com percurso de 2.800m deu o primeiro lugar a Roseli Sokurski e o 2.º lugar a Célia de Castro.

Foi realizada a I prova pedestre, promovida pelo Grupo Girassol, da cidade de Campo Largo, no último domingo. A competição despertou o interesse dos desportistas locais e foi desenvolvida para as categorias masculina e feminina, reunindo um total de 35 atletas.

RESULTADOS

Prova Feminina: Percurso de 2.800 metros — 1.º lugar: Roseli Sokurski (Tempo de 9 min.); 2.º lugar: Célia de Castro (Tempo de 9.50min.); 3.º lugar: Regina Jascerski (Tempo de 10 minutos); 4.º lugar: Eliane Massinhan (Tempo de 10m e 40 segundos).

Prova Masculina: Percurso de 5.500 metros. 1.º lugar: João Maria de Oliveira (tempo de 16m30seg.); 2.º lugar: Roberto Rodrigues (tempo de 17 min.); 3.º lugar: Hélio Ambrósio (tempo de 17m50seg.); 4.º lugar: Carlos Lima (tempo de 18 min.); 5.º lugar: João Saldanha (tempo de 18m20seg.).

O departamento esportivo do jornal "O Metropolitano", bem como a Divisão de Esportes da Prefeitura Municipal de Campo Largo manifestam suas congratulações a todos os atletas que participaram da prova, bem como aos organizadores do evento, os dinâmicos componentes do Grupo de Jovens Girassol.

Clube União vence amistoso de Voleibol

Jogando no Módulo Esportivo de Campo Largo, o Clube União venceu os dois jogos disputados contra equipe representativa de Araucária. As duas partidas apresentaram intensa movimentação e um bom nível técnico que agradou ao público presente.

DETALHES

1.º Jogo: Clube União 2 x 0 Araucária.

Parciais: 15/11 e 15/12.

Formou o Clube União: Andreia, Darlene, Bernadete, Marilda, Margarete e Marta.

Formou o Araucária: — Lauda, Tânia, Claudete, Mari Angela, Luciane, Beatriz, Cristiane, Márcia e Cleide.

2.º Jogo: Clube União 3 x 2 Araucária (Masculino).

Parciais: - 17/15, 13/15, 04/13, 15/03 e 12/15.

Formou o Clube União: - Sergio, Marcos, Kolberg, Edson, Alone, Luiz e Vilcélio.

Formou o Araucária: — Odair, Cirilo, Vanderlei, Maciel, Rui, Iesser, Samir, Elton, Joel.

ARBITRAGEM: — Trabalharam Pedro Ernesto, Adilson, Marcos, Paulo e Jurema.

SONATA TURISMO LTDA.

FRETAMENTOS - EXCURSOES - PASSAGENS

"A CERTEZA DO BOM LAZER"

MATRIZ: Rua Benedito Soares Pinto, 1961 - 1.º andar - Conj. 23-B - Fone: 292-2788 - Campo Largo. FILIAL-CURITIBA: Rua Mal. Deodoro, 51 - Galeria Ritz, 17.º andar - Conj. 1704-A e 1704-B - Fone: 223-7474

SONATA
ÁGUA DE SÃO PEDRO E BARRA BONITA
ONIBUS LEITO
Saída: 13/02 — retorno: 17/02
Preço: 1.375.000 ou 2 x 687.500, 3 x 628.000, 5 x 437.000
Inclui-se ao preço: passagem, hospedagem, 3 cafés matinais, 3 almoços, 2 jantares, passagem da barca, passeios da programação e guia acompanhante.

XVII FESTA NACIONAL DA UVA E XI FEIRA AGRO INDUSTRIAL
Saída: dia 21/02 e 28/02 — retorno: dia 24/02 e 02/03
Visitando, Canela, Porto Alegre, Caxias do Sul
Preço: 870.000 ou 2 x 435.000, 3 x 398.000 e 5 x 277.000
Inclui-se ao preço um café matinal, 2 almoços, passeios da programação e guia acompanhante.

O RITUAL DA COLHEITA DA MAÇÃ — O lirismo e o aconchego de Videira e Fraiburgo.
Saída: 22/02 e retorno: 23/02
Preço: 538.000 ou 2 x 269.000
Inclui-se ao preço — hospedagem, 1 café matinal, 2 almoços, passeio da programação e guia acompanhante.

POCOS DE CALDA — Em ritmo de samba
Além dos passeios e a beleza natural da CIDADE DE ROSAS o vibrante carnaval de rua, com seus blocos e carros alegóricos.
Preço com carro leito: — 3.250.000 ou 2 x 1.625.000, 3 x 1.485.000, 3 x 1.032.000
Preço com carro convencional: — 2.200.000, 2 x 1.100.000, 3 x 1.005.000, 5 x 599.000
Saída: dia 07/02 e retirno: dia 12/02
Inclui-se ao preço: transporte, hospedagem, 4 café matinais, 5 almoços, 4 jantares, passeios constantes da programação e guia acompanhante.

CARNAVAL NO RIO DE JANEIRO
Escola de Samba, blocos, batucadas e a beleza natural da cidade maravilhosa
Alegria!... Ritmo!... Passeios!... Shows!...
Saída: 07/12 — Retorno: 12/12
Preço: Cr$ 2.190.000 ou 2 x 1.090.000, 3 x 996.000, 3 x 692.000.
Incluem-se ao preço: transporte, hospedagem, 3 almoços, passeio da programação e guia acompanhante.

MANAUS NUNCA FOI TÃO FÁCIL
Saídas de Curitiba às 6.ª-feiras e retorno às 3.ª-feiras.
Preço: 5.500.000 — hospedagem, Hotel Lord 3 Estrelas.
Preço: 5.800.000 — hospedagem, Hotel Amazonas 4 Estrelas.
Obs.: Refeições opcionais poderão ser incluídas no pacote.
Incluindo ida e volta em modernos Jetos Varig, hospedagem nos hotéis acima citados com café da manhã.
Traslados aeroporto-hotéis-aeroporto.
Você poderá sair da Zona Franca de Manaus com compras no valor de mais de 10 milhões levando um produto de cada tipo.
Tudo financiado Crédito Automático sem aval.

Funcionalidade.
O conforto para qualquer tarefa.

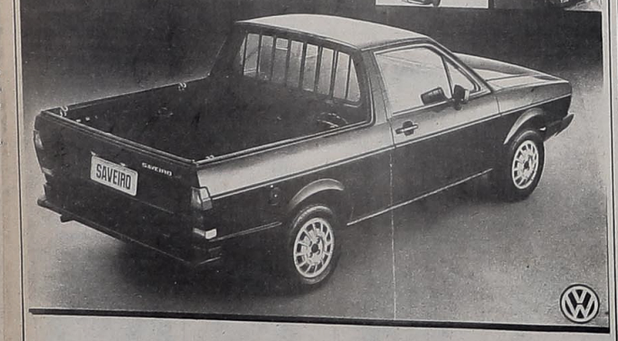

AUTOCECÍLIA
CONCESSIONÁRIA VOLKSWAGEN — FONE: 292-1134

FUNERÁRIA BALSA NOVA

ATENDEMOS 24 HORAS POR DIA EM QUALQUER LOCALIDADE.

Proprietário: ANTONIO WALDIR ZANETTI
Estrada Mato Grosso — Itaqui — Balsa Nova — Paraná

PEC PANORAMA
ELETRO COMERCIAL LTDA.
MOTORES E TRANSFORMADORES WEG

Material elétrico: industrial, comercial e residencial. Alta e baixa tensão. Preços especiais em fios e cabos, lâmpadas, reatores, chaves e polias para motores.

Atendimento rápido - Entrega a domicílio
Rua Benedito Soares Pinto n.º 1.961
Fones: 292-2927 Com. e 292-1300 Res.
Campo Largo — Paraná

PARA QUEM AO LONGO DESTE ANO PROCUROU A MODA NOS LARES DE NOSSA COMUNIDADE, QUEREMOS AGORA, SOB A INFLUÊNCIA DO NATAL, DESEJAR QUE A MODA QUE TODOS DEVEMOS SEGUIR SEJA A DA ALEGRIA E DO SORRISO NOS LÁBIOS DE CADA UM DE NOSSOS CLIENTES, FORNECEDORES E AMIGOS.

QUE O ANO DE 1986 SEJA DE MUITAS REALIZAÇÕES.
SÃO OS VOTOS DE

HELEN MODAS

VENDE-SE

Um terreno localizado no centro do Bugre. O terreno mede 3 litros, tem água e é beirando o asfalto. Preço: 7 milhões. Interessados deverão tratar pelo fone: 292-3493.

VENDE-SE

Um terreno medindo 15 x 39, com uma casa de madeira, nova, com 42m2 e mais uma meia água. Localizado à rua: Generoso Marques, 2.810. Preço: 70 milhões à vista. Tratar pelo fone: 292-3035.

ALUMÍNIO GUARANY LTDA.
ARTEFATOS DE ALUMÍNIO
José Francisco Andreassa
Diretor Proprietário
Rodovia do Café - Km 24, n.º 4.157 — Fones: 292-1092 e 292-1945
Caixa Postal 705 — End. Telegráfico: "Alumínio" — Campo Largo - PR

Dra. Eliane Terezinha Cyz Sequinel
GINECOLOGIA E OBSTETRÍCIA
CONSULTÓRIO:
Pça. Getúlio Vargas, 2.429 - Sobreloja da Casa Santo Antonio
Campo Largo — Paraná
De Segunda a Sexta-feira, das 14:00 às 18:00 horas.
CONVÊNIOS:
Ipê - Paraná Clínicas - Banco do Brasil - Refinações de Milho Brasil Ltda. - Caixa Econômica Federal.
Fone: 292-1361

Fisioterapia e reabilitação
Dra. DULCE MARA TORRES
FISIOTERAPEUTA
Crefito 4194 - F
e
Dr. HEITOR BRAZ LEAL
FISIOTERAPEUTA
Crefito 1383 - FPF
De segunda à sexta das 7:30 às 12:00 e das 13:30 às 18:00 horas.
Convênios: IPE, Refinações de Milho Brasil, Lorenzetti e Banco do Brasil.
Rua Prof. João Batista Vallões n.º 1.182
Fones: Resid. 292-1358 — Com. 292-1380
Campo Largo — Paraná

Filla RECAPADORA FILLA & CIA. LTDA.

RECAPAGEM, RECAUCHUTAGEM E VULCANIZAÇÃO COM MODERNOS SISTEMAS DE MAQUINÁRIOS. PARA PNEUS CONVENCIONAIS E RADIAIS.

RODOVIA DO CAFÉ — KM 23 — FONE 292-2090
CAIXA POSTAL, 768
CAMPO LARGO — PARANÁ

O METROPOLITANO

ANO III — CAMPO LARGO, 1.ª QUINZENA DE FEVEREIRO DE 1986 — CR$ 1.000 — N.º 7

CAMPO LARGO EM FESTA PARA COMEMORAR OS 115 ANOS

A progressista e moderna Campo Largo, assim conhecida graças ao empenho da administração do Prefeito Carlos Zanlorenzi, está se preparando para a sua festa de 115 anos entre os dias 20 e 23 de Fevereiro. Para tanto, a Prefeitura elaborou um programa especial, destacando-se a inauguração do prédio da Escola Municipal Madalena Portela, festivais de natação e de música sertaneja (este com a participação da mais famosa dupla brasileira, Milionário e José Rico), Missa Solene e desfile com a participação de estabelecimentos de ensino, empresas, entidades de classe, clubes de serviço e sociais e apresentação especial da banda da Polícia Militar. (Leia nesta edição o editorial "Campo Largo vive clima dos seus 115 anos").

II FESTIVAL DE MÚSICA SERTANEJA

Como parte das comemorações alusivas aos 115 anos do município de Campo Largo, a responsabilidade da realização do II Festival de Música Sertaneja, estará a cargo do Departamento de Cultura, da Prefeitura Municipal de Campo Largo e do SESC Portão, de Curitiba. E dentro dos objetivos do festival estarão as atividades de cunho cultural, respeitando características da comunidade na região; integrar intérpretes, para que haja troca de experiências; levantar dados e catalogar os intérpretes e compositores da região; incentivar e preservar uma das manifestações mais autênticas da arte popular (a música sertaneja) e proporcionar a ampliação do mercado de trabalho.

DO DESENVOLVIMENTO DOS TRABALHOS

O II Festival de Música Sertaneja se desenvolverá em duas fases: fase classificatória e fase final.

A fase classificatória será iniciada com a apresentação das músicas para a Comissão Julgadora, no dia 21 de fevereiro (sexta-feira), às 20 horas, no Módulo Esportivo de Campo Largo. Esta fase continuará no sábado, dia 22 de fevereiro, às 15 horas, no mesmo local.

A fase final será desenvolvida no dia 23 de fevereiro (domingo), com início às 15 horas, com a apresentação das 4 (quatro) músicas classificadas na fase anterior, tendo por local o Módulo Esportivo de Campo Largo. Neste dia, a Comissão Julgadora divulgará o resultado final, com a classificação de 1.º a 4.º lugares, os quais terão assegurado direito à premiação prevista.

DAS INSCRIÇÕES

Só poderão ser inscritos candidatos amadores e que não exerçam atividades profissionais, nem vivam exclusivamente de função artística através de shows em emissoras de rádio, televisão ou gravações de discos mediante contratos.

As inscrições deverão ser encaminhadas até o dia 18 de fevereiro de 1986, ficha em anexo, ao Módulo Esportivo de Campo Largo ou ao SESC Portão, em Curitiba.

Anexar à ficha de inscrição uma cópia da letra da música, com título e nome dos compositores.

DO JULGAMENTO

Participarão da Comissão Julgadora elementos capacitados na área musical.

A nota atribuída pelos jurados será secreta e em caso de empate, a comissão organizadora proferirá o voto de minerva.

As decisões da Comissão Julgadora serão irrevogáveis.

DOS CONCORRENTES

Os compositores concorrentes deverão encaminhar uma autorização à Comissão Organizadora a usar, a seu crédito, qualquer publicidade em torno de seus nomes e isentando-a de qualquer ônus ou indenização.

Cada concorrente terá a sua disposição, no local do Festival, um tempo para ensaio, a ser determinado pela Comissão Organizadora.

DA PREMIAÇÃO

1.º lugar — Cr$ 1.000.000 (Hum milhão de cruzeiros) e um troféu.

2.º lugar — Cr$ 500.000 (Quinhentos mil cruzeiros) e um troféu.

3.º lugar — Cr$ 300.000 (Trezentos mil cruzeiros) e um troféu.

4.º lugar — Cr$ 100.000 (Cem mil cruzeiros) e um troféu.

DAS DISPOSIÇÕES FINAIS

As despesas de transporte e alimentação, ficará por conta de cada participante.

Os casos omissos neste regulamento serão decididos pela Comissão Organizadora do II Festival de Música Sertaneja.

Importante: Os músicos deverão fazer-se acompanhar do instrumental para execução das músicas.

REFERÊNCIAS À PADROEIRA NA CIDADE DE CAMPO LARGO

Campo Largo amanheceu em festa, no dia 2 de fevereiro, quando a população reverenciou a padroeira local, Nossa Senhora da Piedade.

Após missa solene, celebrada pelo Arcebispo Metropolitano Dom Pedro Fedalto, o acontecimento teve sequência na praça da Igreja Matriz, abrilhantado por banda de música e os tradicionais divertimentos proporcionados pelos festejos religiosos, como leilão, roda da fortuna, pesca milagrosa e churrasco, entre outros.

No dia da padroeira de Campo Largo, deu-se a posse do novo substituto da Paróquia, padre Ladislau Iubel — marcando a saída do padre Aurélio Falers, que assumirá a função de pároco na Paróquia de Santa Luíza, em Curitiba.

As homenagens à padroeira assinalaram o início de um período importante para o município de Campo Largo, que comemorará seu 115.º aniversário entre os dias 20 e 23 de fevereiro.

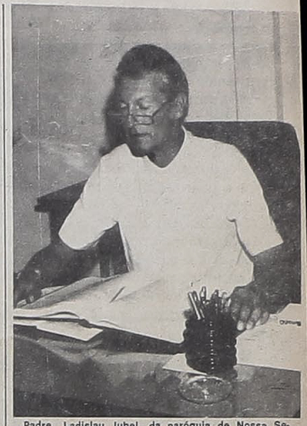

Padre Ladislau Iubel, da paróquia de Nossa Senhora da Piedade.

Balsa Nova comemora os seus 25 anos com uma grande festa

Foto mostrando o Coreto e a Fonte d'Água, aos fundos a Igreja de Bom Jesus.

Dia 25 de janeiro de de 1986, foi para Balsa Nova uma data importante em sua vida político-institucional. Foi o dia do 25.º aniversário da emancipação do município de Balsa Nova.

"Durante os 35 meses à frente da condução dos destinos de Balsa Nova", enfatizou o prefeito Osvaldo Vanderlei Costa: "com o apoio sempre presente da comunidade, procuramos realizar um trabalho sério e dedicado, voltado para o bem de nossa gente, quer na realização de obras e serviços ou mesmo no chamamento do povo para a construção de Balsa Nova sonhada por nossos antepassados e querida por todos nós que aqui vivemos". Leia esta matéria nas páginas 4 e 5.

O Arcebispo Metropolitano Dom Pedro Fedalto, dando a bênção ao Município de Balsa Nova.

I RODEIO CRIOULO INTERESTADUAL CONTENDA-PARANÁ

Procurando manter viva a chama do tradicionalismo gaúcho, a comissão organizadora e demais membros do Centro de Tradições Gaúchas "CUIA DA AMIZADE", de Contenda-Pr., realizou de 31 de janeiro a 2 de fevereiro, o I Rodeio Crioulo Interestadual de Contenda, com apoio da Prefeitura Municipal e colaboração do Banco Bamerindus. O prefeito Adhelmar Sicuro, de Contenda, assim se expressou na oportunidade: "Rememorando incansáveis heróis anônimos que tangendo animais, traçaram o caminho das tropas de Paranaguá aos rincões do sul na tradicional e gauchesca terra dos Farroupilhas. Surgem agora de lá para cá as tradições daqueles pagos, com a inauguração de sua cancha de rodeios, o CTG "CUIA DA AMIZADE" relembra com este evento tradições e feitos de um povo que não se abate".

Em Contenda, a chama viva do tradicionalismo gaúcho.

Assim foi que o rodeio, com intensa programação campeira e artística marcou a inauguração da cancha que, segundo a avaliação do coordenador do evento, Jorge Augusto Szczyplor, estiveram participando mais de 30 delegações de CTGs de vários Estados.

QUANTO AS PROVAS

No sábado, deu-se o início das provas, que só foram encerradas no final da tarde de domingo. A montaria de bois, touros e cavalos chucros — ginetea-da — foi dividida em duas categorias. Aos três primeiros colocados coube troféus e, para cada modalidade, foi concedido um prêmio de 2 milhões de cruzeiros. O concurso de laço, nos mesmos dias, foi disputado por equipes de cinco laçadores de cada CTG participante. Também houve concurso de danças, de trovas e de declamação.

CONVITE

A Prefeitura Municipal de Campo Largo tem a honra de Convidar V. S.ª e Exm.ª Família para participarem da programação referente ao 115.º Aniversário da Emancipação Política de Campo Largo, a ser realizada de 20 a 23 de Fevereiro de 1986.

Contamos com a participação de todos e reiteramos votos de consideração e apreço.

Carlos Jerônymo Zanlorenzi
Prefeito Municipal

ARQUIVO HISTÓRICO MUNICIPAL DE CAMPO LARGO - PR