Com início previsto para o dia 4 de julho e prolongando-se até o dia 19 do mesmo mês, estará acontecendo o V TORNEIO DE VÔLEI "Cidade de Campo Largo", envolvendo as melhores equipes da região.

Esta competição será desenvolvida no masculino e feminino, sendo que o local dos jogos foi definido para o Módulo Esportivo. As principais partidas serão jogadas nos sábados e domingos à tarde.

Amistoso de Vôlei

Tendo por local o Módulo Esportivo de Campo Largo, jogaram as equipes representativas do GRECAM X SELEÇÃO DE SÃO JOSÉ DOS PINHAIS.

Ao final das partidas observamos o seguinte resultado:

1.º jogo:
Grecam 2 x 0 São José (Feminino)
Parciais: 15/12 e 15/12
Grecam: Luciane, Marta, Rose, Beti, Andréia e Clarissa.
São José: — Tania, Joceli, Silvane, Patrícia, Solange, Luciana, Amanda, Mirele, Denise e Cátia.

2.º jogo:
Grecam 2 x 1 São José (Masculino)
Parciais: 17/15 , 13/15 e 15/8
Grecam: Jeferson, Márcio, Luciano, Carlos, Mário, Vilcélio, Giovani, Gilberto e Roberto.
São José: Fábio, José Carlos, Joel, Iverson, Leandro, Júnior, Cristian, Maurício e Nivaltei.

Arbitragem: Adilson, Luiz Wanderlei, Sérgio, Antonio Cezar, Celso e Paulo.

SENSACIONAL SHOW
ARTISTAS da BEDOIS

LEONEL ROCHA E CAMPOS — CONJUNTO OS GAUCHITOS — MENSAGEIRO E MEXICANO — CAMPINHO E CAMPEIRO
MÁRCIO GOMES JURANDIR AMBONATTI EZEQUIEL JÚNIOR (APRESENTADORES) — GINÓCA (HUMORISTA) — ORQUESTRA DO GRUPO FOLCLÓRICO POLONÊS

RÁDIO CLUBE PARANAENSE
A MAIOR POTÊNCIA RADIOFÔNICA DO PARANÁ
B-2
O. MÉDIAS - 1430 KHZ
O. CURTAS - 25,31 e 49 MTS
CLUBE FM - 101.5 MHZ

LOCAL: FESTA DA BATATA NA Colônia D. PEDRO II
DIA: 12/07/87 ÀS 12:00 HS. ENTRADA: FRANCA

MÓVEIS DE TODOS OS ESTILOS
DORMITÓRIOS — COLCHÕES — SALAS — JANTAR — COPAS FÓRMICAS E ESTOFADOS
COZINHAS COMPONÍVEIS E PEÇAS AVULSAS.
ATENDEMOS NO ATACADO E VAREJO
Móveis Campo Largo Ind. e Com. Ltda.
RODOVIA DO CAFÉ N.º 4496 — KM 25
CAIXA POSTAL 698 — FONE: 292-4040
CAMPO LARGO —:— PARANÁ

Dr. Carlos Sérgio C. Evers
MÉDICO
Pré-Natal, Obstetrícia, Ginecologia, Cirurgia.
CONVÊNIOS
IPE — INAMPS — UNIMED — MEDIPAR
Endereço: PRAÇA ATILIO BARBOSA N.º 292
Fones: Consultório — 292-2780
Residência — 292-2284

New Car
VEÍCULOS LTDA.
★ COMPRA ★ VENDE ★ TROCA ★ FINANCIA

FORD F 600 PERKIS	79
PICK-UP WILLYS-DUPLA	76
ESCORT XR3	85
PASSAT LS	81
FORD CORCEL LDO	30
FIAT L	81
BRASÍLIA	77
PUMA CONVERSIVEL	77

END.: AVENIDA CENTENÁRIO, 616
FONES: 292-2921 E 292-2862 - CAMPO LARGO/PR

ALARMES SULTON
SUA SEGURANÇA COM QUALIDADE
ASSISTÊNCIA TÉCNICA PERMANENTE
INSTALAÇÕES – EQUIPAMENTOS
1 ANO DE GARANTIA
• AUTOMÓVEIS
• RESIDÊNCIAS
Proprietário - Edson Andreassa
Rodovia do Café Km 25 — Fone: 292-4372

Izabel Spaki, Promissora Atleta campolarguense

Com apenas 15 anos de idade Izabel Spaki, representando o Colégio Sigma Ensino Regular de 2.º Grau, participou dos Jogos Escolares do Paraná realizados na cidade de Maringá, no período de 17 a 20 de junho e conquistou duas medalhas de ouro com os primeiros lugares em salto em altura com a excelente marca de 1,50 metros e salto em distância com a marca de 4,80 metros. Izabel após a conquista continua treinando arduamente sob os cuidados do seu técnico George André Cordeiro para tentar a classificação para o Campeonato Brasileiro que será em Criciúma no mês de agosto próximo. Campo Largo deve incentivar e dar o maior apoio possível a esta jovem, que luta para conciliar estudos e treinamentos, vencendo competições, e está projetando o nome de nossa cidade.

AUTOMEC
AUTO MECÂNICA CAMPO LARGO LTDA.
Serviço CHEVROLET Autorizado
GM
Peças - Serviços
BR-277, Km 122, N.º 100 — Vila Silka
Telefone: (PABX) 292-1084 — Caixa Postal: 691
CEP: 83.600 CAMPO LARGO — PARANÁ

BRADESCO
"NOS CONFIAMOS EM DEUS"

Você já se tornou cliente do Bradesco Campo Largo? Se ainda não, veja o que você está perdendo.

POUPANÇA — Todo dia é dia de poupar no Bradesco, agora com rendimento mensal.

INVESTIMENTOS — Letra de Câmbio, Certificado de Depósito Bancário (CDB), Recibo Depósito Bancário (RDB), com Renda Pré Fixada, Pós Fixada, Mensal ou no final. Além do Fundo Bradesco a Curto Prazo, isento de IR, com rendimento diário.

CARTEIRA DE PAGAMENTOS — Pague suas contas pessoais ou da empresa no Bradesco, sem sair de casa, evitando filas, esquecimentos do vencimento. Você receberá em casa todos os comprovantes quitados basta assinar a autorização.

COBRANÇA — Você conhece a melhor cobrança do país? Entregue seus títulos à "Cobrança Bradesco" e descubra: rapidez, segurança e eficiência. Consulte-nos.

ALÉM DE TUDO ISSO, AS AMPLAS INSTALAÇÕES DO BRADESCO CAMPO LARGO, DÃO CONDIÇÕES A UM EXCELENTE ATENDIMENTO - AGUARDAMOS VOCÊ.

LANÇAMENTOS E NOVIDADES
AkonteSse modas
Em Campo Largo
MODA AKONTESSE. AKI
XV de Novembro, 2331
Fone: 292-2188

LANCHONETE Filla
Rodovia do Café - Km 23 -
Fone: 292-2090 - Cx. Postal, 768

O METROPOLITANO

ANO IV — CAMPO LARGO, 1.ª QUINZENA DE JULHO DE 1987 — Cz$ 4,00 — N.º 110

Secretário dos Transportes visita Campo Largo e traz asfalto

Ferraria - Cerne e Campo Magro serão beneficiados.

Esteve em visita a Campo Largo o Secretário dos Transportes, Heinz Georg Herwig, que juntamente com o Prefeito Carlos J. Zanlorenzi, foram visitar a estrada que liga Campo Largo a Ferraria, a Estrada Mato Grosso ou como é conhecida "Estrada Velha". Na ocasião o Secretário dos Transportes em um pronunciamento às autoridades presentes, prometeu atender a curto prazo uma antiga reivindicação do Prefeito Carlos J. Zanlorenzi nos tempos que era Deputado Estadual, bem como do Deputado Acir Mezzadri e dos Irmãos Cruzara, o asfaltamento da Estrada Mato Grosso, que beneficiará o Distrito de Ferraria, Colônia Rebouças, Timbutuva e Caratuva. A Estrada Velha é uma importante ligação entre os municípios de Curitiba e Campo Largo, cuja área é densamente povoada, existindo inclusive diversos loteamentos e linha regular de ônibus. Tendo em vista que a conservação da estrada fica a cargo da Prefeitura de Campo Largo, o Prefeito Carlos Zanlorenzi considera importante o asfaltamento do trecho pelo Governo do Estado, estendendo um benefício para a população daquela região e diminuindo os custos de manutenção. Na mesma ocasião o Secretário dos Transportes, se comprometeu em executar a médio prazo o asfaltamento da estrada que liga a região de Campo Magro a Bateias. Em seu pronunciamento prometeu ainda atender a uma antiga reivindicação dos moradores da Estrada do Cerne, asfaltando inicialmente o trecho entre Bateias e Três Córregos facilitando assim melhor escoamento da produção agrícola da região. Este trecho apresenta muitas curvas e um custo muito alto de manutenção, com o asfaltamento deverão acontecer algumas melhorias em determinados trechos facilitando o tráfego de veículos.

O Secretário do Transportes Heinz Herwig, o Prefeito Carlos Zanlorenzi e o Vice-Prefeito Afonso Portugal Guimarães.

1887/1987 — Duas datas importantes para Rondinha — 1937/1987

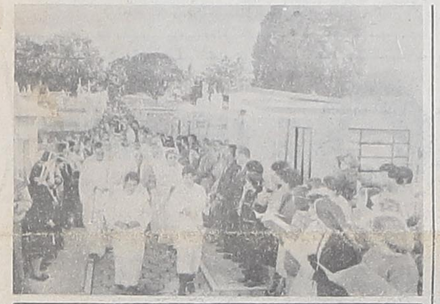

GRANDES COMEMORAÇÕES ALUSIVAS AO CENTENÁRIO DA IMIGRAÇÃO ITALIANA E CINQÜENTENÁRIO DA PARÓQUIA TÊM PROSSEGUIMENTO NESTE SÁBADO E DOMINGO.

Teve início no dia 20 com uma Santa Missa, seguido de um grandioso jantar e apresentação do Grupo Folclórico Italiano "Danta Aleghieri" as Grandes Comemorações alusivas ao Centenário da Imigração Italiana, Centenário da Fundação da Congregação dos Missionários de São Carlos, pelos migrantes e os cinquentenários da Paróquia de Rondinha e da morte do Pe. João Morelli. No dia 21 as comemorações iniciaram-se com um Programa Religioso, quando foi efetuada a Benção à sepultura do Pe. João Morelli, e com o descerramento de placas alusivas ao evento, seguida de Santa Missa concelebrada por Dom Pedro Fedalto, D. Agostinho Marochi, os Padres Giuseppe Morelli e Gianangelo Morelli (sobrinhos do Pe. João Morelli) bem como os Ex. Pe. vigários da Paróquia e demais sacerdotes. Às 14:00 hs. iniciaram-se no Ginásio de Esportes os Torneios de Bocha, Futsal, e Truco.

Durante a semana realizaram-se torneios de Três Set, Canestra, Mora.

A extensa programação terá seu ponto culminante neste fim de semana, sábado grandioso Baile Italiano, animado por Beppi e seus Solistas e no domingo, dia 26, a partir das 15:00 horas: Festa Junina da Escola João XXIII e às 20,00 horas: Festival Pirotécnico.

Departamento de Finanças da Prefeitura Municipal de Campo Largo Contribuição de melhoria - Atenção para os Editais na Página 4

COCEL - Ritmo acelerado para atingir as metas

A COCEL, segundo seu Presidente Ademir Wilsek, vem trabalhando em ritmo acelerado para cumprir as metas previstas para o exercício de 1987. Dentro da programação a COCEL pretende ampliar e expandir principalmente a rede elétrica rural. Uma das principais obras, que deverá ser concluída até meados de agosto, é o reforço da linha de força de Bateias que passará a contar com o potencial de 13,5KWA atendendo assim plenamente às indústrias de calcáreos já existentes, obra esta planejada na gestão do Dr. Alcebiades Sprea e que teve início de sua implantação no começo de maio. Com o progresso atual de Campo Largo a COCEL exerce importante papel levando o conforto da energia elétrica aos mais distantes pontos do município bem como se vê obrigada a reforçar todas as linhas já existentes devido ao aumento da demanda de consumidores. Ao que tange à iluminação pública a COCEL adquiriu recentemente mais um veículo equipado para o pronto atendimento da manutenção bem como para a instalação de novas luminárias em diversas áreas onde se faz necessário tal melhoramento, tendo inclusive a COCEL ampliado o quadro de funcionários para o pronto atendimento à população.

Os Bombeiros alertam

O mês de junho, época dos folguedos juninos, é o mês das grandes queimadas e incêndios florestais. (Página 3)

SANEPAR/ PREFEITURA MUNICIPAL

Milhares de metros de obras que não aparecem... Um dos pontos básicos da Administração Zanlorenzi. O Saneamento vem sendo executado a passos largos (Página 3).

PREFEITURA MUNICIPAL DE CAMPO LARGO
ESTADO DO PARANÁ

NOVO TESTE DE SELEÇÃO PARA PROFESSORES

INSCRIÇÕES: De 17 de junho a 16 de julho de 1987
LOCAL: Departamento Municipal de Educação de Campo Largo — Praça Getúlio Vargas, 2.422.
HORÁRIO: Das 9h às 11h e 30 min.
Das 13h às 17h.
OUTRAS INFORMAÇÕES: DEPARTAMENTO MUNICIPAL DE EDUCAÇÃO.

EMPREGO

Dispomos de 01 (uma) vaga para rapaz que tenha o 2.º grau completo e bons conhecimentos de datilografia, para desempenho de funções em atividades culturais e esportivas destinadas à comunidade, inclusive nos sábados e domingos.

Melhores informações poderão ser obtidas na Biblioteca Municipal (Praça Getúlio Vargas), das 13 às 17 horas, até o dia 03/07/87.

TRIBUNAL DE CONTAS DO ESTADO DO PARANÁ
Centro Cívico Santos Mendes de Rocha Neto

DIVISÃO DE CONTAS MUNICIPAIS

Of.nº 351/87

Curitiba, 17 de junho de 1987.

Senhor Prefeito,

Permito-me levar ao conhecimento de Vossa Senhoria que o Tribunal de Contas, apreciando a Prestação de Contas desse Município, referente no exercício financeiro de 1985 aprovou o Parecer Prévio emitido pelo Auditor Roberto Macedo Guimarães que concluiu pela APROVAÇÃO das contas do Executivo, Legislativo, Fundação João XXIII e do Fundo de Aparelhamento do Corpo de Bombeiros. Em anexo, encaminho a Vossa Senhoria cópia dos documentos a seguir relacionados, pertinentes à referida Prestação de Contas, que será submetida à Câmara Municipal, para efeito do que dispõe os parágrafos 1º e 2º do artigo 16 da Constituição Federal, parágrafos 1º, 2º e 5º do artigo 130 da Lei Complementar nº 2, de 18/06/73 (Lei Orgânica dos Municípios) e artigo 23 do Provimento nº 01/81 - TC, de 03/09/81.

a) - Instrução nº 92/87 da Diretoria de Contas Municipais;
b) - Parecer nº3.467/87 da Procuradoria do Estado, junto ao Tribunal do Contas;
c) - Parecer Prévio nº 138/87 do Auditor Relator;
d) - Resolução nº 4934/87de4/6/87 do Tribunal Pleno.

Nesta oportunidade, apresento a Vossa Senhoria a segurança do meu profundo respeito e alto apreço.

Dulio Luiz Bento
Diretor

Ilmº.Sr.
CARLOS JERÔNYMO SANLORENZI
Prefeito Municipal do
CAMPO LARGO - PARANÁ

TC4

Gráfica Editora Campo Largo Ltda.
C.G.C. 76.743.445/0001-69
Rua Osvaldo Cruz, 1500 - Fone: 292-2012 - Centro
C E P 83.600 — CAMPO LARGO — PARANÁ

Campo Largo 18 de junho de 1987
Ilmo Sr.
JOÃO RENATO CUSTODIO
D.D. Diretor do Departamento de Finanças
da Prefeitura Municipal de Campo Largo
Prezado Senhor

Em virtude de Direção do jornal "O METROPOLITANO" ter recebido o Of. Nº 124/87 da Câmara Municipal (anexo) solicitando retificação de notícia publicada em nosso periódico, solicitamos de V.Sa uma nota de esclarecimento do assunto em questão.

Atenciosamente

Nelson Corrissan

PREFEITURA MUNICIPAL DE CAMPO LARGO
ESTADO DO PARANÁ

Campo Largo, 19 de junho de 1987.-

Ao
Jornal "O METROPOLITANO"
Rua Osvaldo Cruz, 1500
N/CIDADE

Ref.- Retificação de notícia publicada no Jornal " O Metropolitano ", nº 18,' 1ª quinzena de junho/87, pág. 3.

Prezados Senhores:

Em atenção à sua correspondência referente ao assunto epigrafado, cabe esclarecer que o Projeto de Lei sob nº 010/87 tinha como objetivo solicitar reforço de várias dotações orçamentárias, dentre as quais a suplementação de Cz$30.000.000,00 para pavimentação de ruas. E esta dotação possibilitaria a conclusão das obras atingidas pelo PRAM/86, bem como a realização dos demais programas abrangidos pelo BIRD-IV, sendo que o valor, em torno de US$ 657.000, ou seja, Cz$ 27 milhões de cruzados, seria repassado pela Caixa Econômica Federal, a fundo perdido.

Por outro lado, é importante salientar que o Prefeito Municipal vinha diligenciando esforços junto àquela instituição financeira, desde 1983, visando a obtenção de recursos a fundo perdido com a finalidade de executar melhoramentos na Avenida Padre Natal Pigato, marginal da BR-277, Estrada Principal (dos Borges) e Rua Munhoz da Rocha.

No entanto, agora, uma vez conseguidos aqueles recursos, vê-se o Chefe do Executivo Municipal na ignorância de não recebê-los, por NÃO TER AUTORIZAÇÃO LEGISLATIVA para gastá-los.

Destaque-se, ainda, o fato de que é desnecessária permissão legislativa para RECEBER recursos a fundo perdido.

Na expectativa de termos atendido sua solicitação a contento, colocamo-nos à seu dispor e renovamos protestos de consideração.

Atenciosamente

JOÃO RENATO CUSTODIO
Diretor do Departamento de Finanças

ACERVO HISTÓRICO