EDITORIAL

«Os cem dias»

Dentro do contexto nacional, bastante conturbado, e cheio de perturbações sociais causadas pela inflação, reivindicações populares, justas até certo ponto, dizemos até certo ponto porque algumas reivindicações e protestos já chegam bem próximo à chamada subversão à ordem pública, com agressões dirigidas física e verbalmente às autoridades constituidas, faltando com o respeito até ao Presidente da República que herdou a transição política, da ditadura para a DEMOCRACIA tão almejada pelo sofrido povo brasileiro. O nosso governador Álvaro Dias já ultrapassou os cem dias de governo, incólume, sendo respeitado até pelas oposições, que já sentiram o seu estilo de trabalho, bem assessorado, enérgico e decidido. Corrúptos, presos, Inquéritos administrativos em andamento, obras prometidas em palanque a todo vapor, sonhos dos paranaenses sendo realizados, passo a passo, porém firmes. O Ibope já acusou sua dinâmica, nas andanças obrigatórias a Brasília, sempre batalhando para o nosso progresso mostra à Nação que o povo paranaense é ordeiro e trabalhador, sempre procurando construir, acrescentar. Conte conosco Álvaro, desejamos-lhe centenas de cem dias... felicidades...

Histórias de Antigamente

Legião Brasileira do Expedicionário

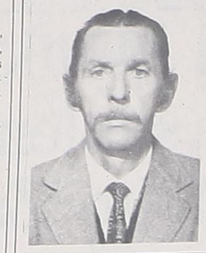

Fazem 42 anos que nossa Força Expedicionária hasteou a Bandeira Brasileira no cume do Monte Castelo, na Itália. Hitler afundou mais de 40 navios brasileiros, em nossa própria costa. O temido submarino "Graff-Spee", cujo abastecimento era uma pergunta que todos faziam: "Onde se abastece este fantasma macabro?" era igual ao Gen. Von Rommel, "A Raposa do deserto" na África, levava a morte e o desespero por onde passava.

Felizmente nossa Marinha de Guerra, aliada à Americana apresaram o "Graff-See" na Costa Uruguaia. Não se rendeu, sua tripulação formada no convés o afundou na Baía do Prata.

Campo Largo enviou 33 pracinhas para combater as hostes hitleristas, o primeiro brasileiro a tombar nos campos de batalha na Itália foi um filho de Campo Largo, CONSTANTINO MAROCHI, lá tombaram também os expedicionários campolarguenses JOÃO FLORIANO ZANETI E JOSÉ DOMINGUES PEREIRA.

Mais um herói da nossa gloriosa Força Expedicionária deixou-nos prematuramente no dia 19/05/87. ESTANISLAU KELLNER, era filho de um alemão de nascimento mas campolarguense e brasileiro de coração FRANCISCO KELLNER, os peradoxos do destino "um alemão" enviar o seu filho combater sua própria Pátria, ou melhor, os desatinos do nazismo.

A Legião Brasileira do Expedicionário se fez presente ao funeral de Estanislau, s.a Bandeira cobria o esquife, homenagem derradeira e emocionante, daqueles que ainda sobrevivem. A tristeza tomou conta daquele pai sofredor; eu o visitava todas as semanas procurando levar algum consolo para aquele homem que não hesitou em mandar seu filho defender sua Pátria do coração. Falta nestas merecidas homenagens que a Legião preste o Toque de Silêncio, de saudades dos seus colegas sobreviventes.

(Dos arquivos de Durval Web

EDITAL DE LEILÃO

1º OFÍCIO CÍVEL, COMÉRCIO E ÁRQUIVOS
ELENA VIDAL PATRÃO
ESCRIVÃ
ALEXANDRO PATRÃO
AUXILIAR JURAMENTADO
COMARCA DE CAMPO LARGO — PARANÁ

Eu, Dr. **Dionisio Sabatoski**, Juiz de Direito desta Cidade e Comarca de **Campo Largo-Pra** Estado de **Paraná**, na forma da Lei, etc.

FAÇO SABER a todos quantos o presente virem, ou dele conhecimento tiverem, que no dia **28 de agosto vindouro**, às **14:00** horas, à do Edifício do Fórum desta Comarca, situado à **Centenario 1 Ka** N.º **s/nº** ...o Oficial de Justiça que estiver servindo de porteiro dos auditórios, levará à público leilão, a quem mais der e maior lance oferecer, os seguintes bens penhorados, na ação **Execução de Título Extrajudicial**, que **Daniel Implementos Agricolas e Motos Ltda.** move contra **Edvardo Sujanoski.x.x** e saber: **Um imovel rural com a área de 6.050,00m2 (seis mil e cinquenta metros quadrados) . situado neste lugar Lobo , Municipio e Comarca de Campo Largo. Estado do Paraná, dividindo com João Bartoja hoje Valentin Zanin e Pedro Marquierato e outros hoje Augusto Oxajes e Pedro Maroun, hoje Eduardo Sujanoski. Imovel este matriculado no Registro de Imoveis desta Comarca sob nº 4.559, contendo uma casa de madeira com mais ou menos 70,00m2.**

Ficando desde já designado a segunda preça para o dia 11 de setembro, as 13:30 horas, quando o bem acima descrito será vendido pela melhor oferta!

Dos autos não consta **qualquer** recurso pendente de decisão e os bens **XXXXXXXXXXXX** estão livres de ônus, conforme se verifica pela certidão de folhas **19 dos autos** E para que ninguém possa alegar ignorância mandei expedir o presente que será afixado e publicado na forma da Lei. Dado e passado nesta Cidade e Comarca de **Campo Largo- Estado do Paraná.**

Estado do **Paraná**, aos **oito** dias do mês de **julho** de mil novecentos e **oitenta e oito**.

Eu, **Elena** o subscrevi.

O Juiz de Direito

Dionisio Sabatoski
Juiz de Direito Substituto

CARACOL
Materiais de Construção Ltda.
Temos o melhor preço, a boa qualidade e a entrega mais rápida.
Atendemos também a serviço de aterro e terraplenagem.
Rua Xavier da Silva, 791 — Fone: 292-3055 — Cx. Postal 930
83.600 CAMPO LARGO — PARANÁ

Piotto
MATERIAIS P/ CONSTRUÇÕES E TRANSPORTES
CAMPO LARGO:
Rua XV de Novembro, 2891 — Fone: 292-1143
Venha conferir nossas ofertas especiais.
Compare o preço! — Faça o seu pedido!
Nossa entrega é rápida.

Escola do Trabalho de Campo Largo entrega certificado

A Escola do Trabalho em Campo Largo efetuou a entrega de 120 certificados de datilografia e área de escritório, com uma bonita festa no Clube União Campolarguense. Contou com a presença do Deputado estadual Acir Mezadri, do Vice-Prefeito Afonso P. Guimarães, Alberto Klemes Chefe de Gabinete do Prefeito municipal e membro da Escola do Trabalho, do Sr. Luiz Fernando Bonato da EMLAR representando o Sr. Carlos Jeronymo Zanlorenzi a Profª Claudete Andreassa, Diretora do Departamento de Educação e membro do Conselho da Escola do Trabalho, o Sr. Luiz Carlos Rachinski Diretor do Departamento de Cultura e Esportes da municipalidade, Srta. Lindamir Ivanoski da Inspetoria do Ensino, Sr. Adão Kaminski Operário Padrão e das professoras Celia Sanches Neves, Andrea Portugal Sanches, Adriano Portugal Caneparo, Vania Novakoski e Joana D'aro Brito. Na oportunidade a Sra. Gladis Chemin Miró diretora da Escola do Trabalho, agradeceu a presença de todos e comunicou que estão abertas as inscrições para novas turmas de datilografia e área de escritório que terão início em setembro.

Com a presença do Dr. Wilson de Andrade Ribeiro, Superintendente da Fundação Legião Brasileira de Assistência, foi inaugurada dia 10, nova sala de aula no núcleo desta Fundação em Campo Largo. Na ocasião estiveram presentes, o Vice-Prefeito Afonso Portugal Guimarães e autoridades do município.

REAL IMÓVEIS
CRECI 3715
RUA BENEDITO SOARES PINTO, 1961 - SALA 23-B
VENDE-SE

Uma casa de alv. de 242 m2, com 9 peças, garagem, churrasqueira, etc. Loc. na Rua Generoso Marques — V. Bancária. Preço ..... Cz$ 2.000.000,00 a combinar. Terreno de 787,50 m2.

Uma casa de mad. Terreno de 18x44m. Lot. na R. Osvaldo Cruz-Centro de Cz$ 1.600.000,00 a combinar.

Área de 29.080 m2 na Lagoa de Cz$ 500.000,00 a combinar.

Uma casa de alv. de 6 peças. Loc. no N.H.A. Guimarães (Ppo. Velhas) de Cz$ 270.000,00 à vista. Aceita lote de menor valor.

Área de 5.000 m2. Próx. Igreja do Miqueletto de Cz$ 80.000,00 a combinar.

Casa de mad. lot. J. Itaboa/Itaqui de Cz$ 65.000,00 a combinar.

Lote 12x40m. Loc. na V. Torres II — Ferraria de Cz$ 50.000,00 a combinar.

Lote de 12x30m loc. J. Tropical/Botiatuva de Cz$ 40.000,00 a combinar.

Lotes no Lot. J. S. Luzia/Bassani — Preço a combinar.

SOVIERZOSKI & Cia. Ltda.
TECIDOS — FERRAGENS — FOGÕES — VIDROS
TINTAS E UTILIDADES DOMÉSTICAS
Praça Attilio de Almeida Barbosa, 1957
Fone: 292-1323 - Campo Largo

HELEN MODAS
TECIDO E CONFECÇÕES ADULTO E INFANTIL
RUA: MARECHAL DEODORO, 25
FONE: 292-2662 — CAMPO LARGO - PR

Jatos de Areia
Fazemos Jatos para remover ferrugens de peças industriais, Chassis de Caminhões, Basculantes, Rodas de Automóveis, etc.
Fones: 292-3142 e 292-2737
Rod. do Café Km. 27 (junto a Carrocerias Campo Largo)
Campo Largo — Paraná

Dra. Eliane Terezinha Cyz Sequinel
GINECOLOGIA E OBSTETRÍCIA
CONSULTÓRIO:
Pça. Getúlio Vargas, 2.429 - Sobreloja da Casa Santo Antonio
Campo Largo — Paraná
De Segunda a Sexta-feira, das 14:00 às 18:00 horas.
CONVÊNIOS:
Ipê - Paraná Clínicas - Banco do Brasil - Refinações de Milho Brasil Ltda. - Caixa Econômica Federal.
Fone: 292-1361

Filla RECAPADORA FILLA **& CIA. LTDA.**
Recapagem, Recauchutagem, Recape à Frio e Vulcanização.
PARA PNEUS CONVENCIONAIS E RADIAIS.
Anexo a RECAPADORA ampla LANCHONETE.
Venha nos visitar e comprove o ótimo sistema de atendimento referenciado e ambiente familiar.
SERVIMOS TODOS OS TIPOS DE LANCHES, SUCOS NATURAIS, MARMITEX E O TRADICIONAL BANDEIJÃO.
ROD. DO CAFÉ - KM 23 — FONE: 292-2090 — CAIXA POSTAL 768
CAMPO LARGO —:— PARANÁ

Promoção Foto Cruzeiro
Apenas Cz$ 2.000,00 custa sua reportagem de seu casamento ou aniversário ou outras festividades. Faça o tamanho que você desejar.
Venha conferir
FOTO CRUZEIRO — atrás da Igreja Matriz.

"O METROPOLITANO"
Propriedade da Editora Gráfica Campo Largo Ltda. — Diretor Responsável: Jornalista Aldir Bular (DRT 220 02 11V — Sind. Jornalistas Profissionais ".519) — Redação: Rua Osvaldo Cruz n.º 1.500-A — Telefone: 292-2912 — Caixa Postal, 853 — Campo Largo — PR — Composição, Arte e Fotolito: Helvética Composições Gráficas Ltda. (Curitiba — Rua Saldanha Marinho, 1.260 — Fone: 232-0634).

CULTURA E ESPORTES

O Balanço do Primeiro Semestre

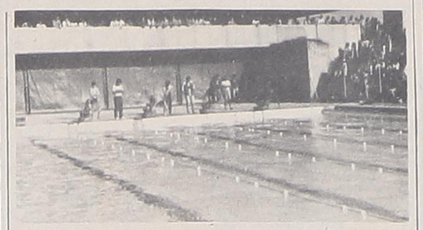

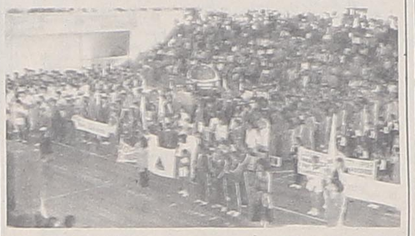

A Divisão de Cultura e Esportes da Prefeitura Municipal de Campo Largo, sob a direção do professor Luiz Carlos Rachinski, apresentou, neste primeiro semestre de 87, constantes atividades de lazer e promoções desportivas e culturais, destinadas à comunidade. As atividades programados de acordo com o interesse popular são executadas em Campo Largo, além da participação em eventos regionais, prestigiando valores locais.

A programação anual começou em janeiro com importantes reuniões na área do desporto classista, quando foi definido, através dos representantes das empresas, o regulamento geral para os III Jogos dos Trabalhadores da Microrregião II.

Em fevereiro, a realização do III Festival de Música Sertaneja de Campo Largo foi o ponto alto das comemcrações dos 116 anos da Emancipação Política do Município. Uma perfeita integração cultural objetivando valorizar e preservar uma das manifestações mais autênticas da arte popular — a música sertaneja. A Divisão de Cultura e Esportes organizou o concurso e ofereceu valiosa premiação, trazendo ainda a dupla paranaense Nescimento e Zeloni além do Conjunto "Coração Gaúcho", do famoso Adelar Bertussi, de Caxias do Sul. Neste festival foram revelados e catalogados compositores e intérpretes de muito talento, hoje requisitados para shows em emissoras do rádio e televisão.

O II Torneio de Handebol, realizado no mês de março, no Módulo Esportivo teve a participação de equipes locais e da Rede Ferroviária Federal, Telepar e Copel, as melhores da Capital do Estado. Foi mais uma importante competição realizada e coroada de pleno êxito.

Sempre apoiando o desenvolvimento de desporto amador, a Divisão de Cultura e Esportes, participou, juntamente com a Liga Campolarguense de Futebol na realização dos concursos de Rainha do Campeonato das primeiras e segundas divisões.

Participando do II Festcar, em Araucária, artistas campo-larguenses obtiveram excelentes colocações enaltecendo o nome do Município. A delegação de nossa cidade foi formada através de uma iniciativa da Divisão de Cultura e Esportes, com o total apoio do Prefeito Carlos Jerônymo Zanlorenzi.

As atividades realizadas no Módulo Esportivo são constantes, envolvendo programação durante o dia, à noite e em todos os finais de semana. Destaque-se o funcionamento da Escolinha de Natação, onde centenas de crianças participam dos cursos, fazendo com que num futuro próximo Campo Largo possa ser bem representado em competições de nível estadual.

No mês de maio, como tradicionalmente acontece, as atividades programadas pela Divisão de Cultura e Esportes da Municipalidade, são dirigidas para a classe trabalhadora. Tudo começou no dia 1º, com um grande festival de Futebol no estádio do Internacional, reunindo diversos segmentos classistas, neste dia em que os trabalhadores são homenageados com inteira justiça. Em seguida vieram os III Jogos dos Trabalhadores da Microrregião II, sem dúvida o maior evento esportivo nesta área que já foi realizado na Região Metropolitana. Foram disputadas 13 modalidades esportivas, destacando-se o volibol, futsal, ciclismo, corrida rústica, tênis de mesa e natação, reunindo expressivo número de atletas trabalhadores. Nesta competição a Divisão de Cultura e Esportes ofereceu 36 troféus e 222 medalhas como prêmio aos atletas melhores classificados nas diversas modalidades, revelando o grande potencial desportivo de Campo Largo que está justamente nas empresas que impulsionam o Município em todos os sentidos.

Além de tratar da execução do seu planejamento anual de trabalho e programação de eventos tradicionais a Divisão de Cultura apóia e viabiliza promoções de outras entidades. Assim, no Módulo Esportivo são realizadas inúmeras promoções de escolas, clubes e associações, sempre contando com o trabalho e a dedicação dos funcionários que compõem a equipe do Divisão de Cultura e Esportes da Municipalidade.

O sucesso das promoções e a revelação do alto espírito desportivo da comunidade campo-larguense motiva ainda mais a administração do Prefeito Carlos Jerônymo Zanlorenzi a investir no setor. A infra-estrutura desportiva e cultural ganha a partir de agora mais um reforço, o Ginásio de Esportes de Itaqui. Localizado próximo à Igreja de Santa Cecília, mede uma área construída de 1.711 m2 com capacidade para realização de inúmeras atividades esportivas e culturais, possuindo palco e camarins. Esta infra-estrutura possibilitará o desenvolvimento das artes cênicas em nosso meio, antiga e justa reivindicação da comunidade.

Neste momento, a Divisão de Cultura e Esportes do Município está promovendo a fase final do V Campeonato de Volibol "Cidade de Campo Largo e neste final de semana realizar-se-ão no Módulo Esportivo as partidas finais e a premiação às equipes classificadas nos primeiros lugares.

Escritório Imobiliário Fabris
Rua Prof. João Batista Vallões, 585
Fone 292-1505 — CRECI n.º 3123

VENDE

Um lote de terreno medindo 15m. de frente por 32,00m. de fundos, com uma casa em alvenaria com 105,00 m2, localizada no prolongamento da Avenida Kennedy.
Preço Cz$ 750.000,00
Condições a combinar.
★ ★ ★
Um lote de terreno medindo 15,00m de frente por 35,00m de fundos, com uma construção em alvenaria com 52,00 m2, localizado ao lado do Grupo Edegar Marochi (Vila Bancária)
Preço Cz$ 420.000,00
★ ★ ★
Um lote de terreno medindo 15,00m de frente por 30,00m de fundos, com toda infra-estrutura, localizado no Loteamento Ouro Verde.
Preço Cz$ 200.000,00
★ ★ ★
Um lote de tereno medindo 12,00m de frente por 30,00m de fundos, com boa topografia, localizado no Loteamento Jardim Rivabem.
Preço a combinar.
★ ★ ★
Uma área de terreno com 4 alqueires e 4 litros, localizada em Itaqui, com frente para a PR 423, próximo do Viaduto.
Preço a combinar.
★ ★ ★
Temos apartamentos com 145,00 m2, para alugar. Preço Cz$ 10.000,00.

GADENS LTDA.
Materiais de Construção
O HOMEM PARECE SER CEGO. NÃO PERCEBE, POR UM INSTANTE, QUE TODO SER VIVO DA TERRA POSSUI O SEU SEMBLANTE.
Av. Padre Natal Pigato n.º 1.581
Fone: 292-1621

ARMÁRIOS EMBUTIDOS, ESTANTES, COZINHAS, TUDO SOB MEDIDA. ORÇAMENTOS SEM COMPROMISSO.
Móveis Gaideski
SERVIR BEM PARA SERVIR MELHOR
LOJA: AV. DES. DR. CLOTÁRIO PORTUGAL, 108
FONE: 292-3480
FÁBRICA: R. DOMINGOS VAZ DA SILVA, 194
FONE: 292-2113

Nova Parati 87.
Uma beleza evidente à primeira vista.

AUTOCECILIA FONE: 292-1134

LEBELE FESTAS
A MELHOR OPÇÃO, REQUINTE, BELEZA E SOFISTICAÇÃO PARA TODAS AS FESTAS.
LEBELE FESTAS SEMPRE A MELHOR ESCOLHA.
RUA D. PEDRO II N.º 1210
FONE: 292-3598 — CAMPO LARGO — PARANÁ

HRISTEN
Indústria de móveis CHRISTEN
ARMÁRIO EMBUTIDO, ESTANTE, COZINHA SOB MEDIDA, ETC....
CEREJEIRA, IMBUIA, MOGNO, PINHO, FÓRMICA
VITÓRIO CHRISTEN
FONES — INDÚSTRIA: 292-3680
RESIDENCIAL: 292-3893
RODOVIA DO CAFÉ KM 28 - RUA 3 — JARDIM BELA VISTA (ITAQUI)
CAMPO LARGO — PARANÁ

Lanches Tonho
SANDUICHES, APERITIVOS, SERV-CAR, E AGORA TODOS OS DIAS REFEIÇÕES COM DEZ.
ATENDEMOS DIARIAMENTE ÀS 11:00 às 24:00h.
RUA CENTENÁRIO, 1874
CAMPO LARGO — PARANÁ

PEC
PANORAMA
ELETRO COMERCIAL LTDA.
Material elétrico:
Industrial, comercial e residencial. Alta e baixa tensão. Preços especiais em fios e cabos, lâmpadas, reatores, chaves e polias para motores. Atendimento rápido.
Entrega a domicílio.
Rua Benedito Soares, 1961

PANIFICADORA · CONFEITARIA · LANCHONETE
Baguette
Rua Centenário c/ Oswaldo Cruz
Fone: 292-2628
CAMPO LARGO - PR
aceita-se encomendas para festas
Bolos - Doces - Salgados

CAOÊ
CAOÊ, O ARCO-IRIS DA MODA, PÕE À SUA DISPOSIÇÃO OS NOVOS LANÇAMENTOS OUTONO-INVERNO.
VENHA CONHECÊ-LOS.
RUA 7 DE SETEMBRO, 1414
CAMPO LARGO — PARANÁ

ACERVO HISTÓRICO