EDITORIAL

MAGNÓLIA «GRANDIFLORA»

Magnólia de flor grande "MAGNOLIA GRANDIFLORA": árvore grande, muito ornamental, Folhas brevipecioladas, inteiras, oblongo-lanceoladas, espessas, luzentes. Lindas flores brancas, solitárias, enormes muito perfumadas, no ápice dos ramos. Em medicina é usada, a casca em forma de chá que encerra propriedades estimulantes, tônicas, diuréticas e anti-térmicas. Enquanto em quase todo este nosso País são destruídas dezenas de árvores por dia, em nossa cidade foi grande a onda de protestos devido o corte de três árvores da Praça Attílio Barbosa (Praça da Matriz). Não três simples árvores, mas árvores já antigas que deram muita proteção em dias de sol, e embelezaram a Praça com suas flores na primavera, uma em especial, a Magnólia com os seus quase sessenta anos, que os mais antigos da cidade viram ser plantadas, e acompanharam seu crescimento, sentindo por primeiro o perfume de suas enormes flores, perfume que se tornava inebriante à noite, e tornava mais poético o passeio dos namorados. Mas nem tudo na natureza é perfeito, se para nós seres humanos que gostariamos de passar pela vida sem doenças, elas existem desde a mais tenra idade, as plantas também sofrem de doenças não como nós que vamos à farmácia, compramos o medicamento e nos curamos, não, para as plantas o problema é mais sério, quando não é detectado os sintomas, e isso não é fácil de ser feito, pois não existem médicos de plantão permanente, a doença vai se agravando até se tornar irreversível, foi isto que aconteceu com nossas magnólias, elas já estavam praticamente mortas, tornando-se um perigo para os que buscavam abrigo à sua sombra, por isso tiveram que ser cortadas. Sabemos que não há consolo para os que a viram crescer e se tornarem fortes, bonitas, alegrando e perfumando nossas vidas, elas se foram, mas as crianças de hoje terão oportunidade de como vocês, verem novas árvores crescerem, pois serão plantadas no dia 21 "Dia da Árvore", novas mudas para ocuparem o vazio deixado por estas magestosas amigas. Saudades...

CASA BRASIL

CONFECÇÕES EM GERAL
DIRETO DA FÁBRICA AO CONSUMIDOR
Rua Barão do Rio Branco N.º 1123 — Fone: 292-4181
CAMPO LARGO —:— PARANÁ

Escritório Imobiliário Fabris

Rua Prof. João Batista Vallões, 585
Fone 292-1505 — CRECI n.º 3123

VENDE

Um lote de terreno medindo 16,00m de frente por 24,00m de fundos, com uma casa em alvenaria com 90,00m2, localizada no lugar Bom Jesus, Lot. Leal.
Preço Cz$ 650.000,00

Um lote de terreno medindo 15,00m de frente por 32,00m de fundos, com casa em alvenaria com 105,00m2, localizada no prolongamento da Av. Kennedy.
Preço Cz$ 750.000,00

Um lote de terreno medindo 15,00m de frente por 35,00m de fundos, com uma casa de madeira com 60,00m2, localizada no Itaqui.
Preço Cz$ 220.000,00

Um lote de terreno medindo 15,00m de frente por 53,00m de fundos, com frente para a rua Rui Barbosa, próximo da Rodoviária, com toda infra-estrutura, preço a combinar.

Uma área de terreno com 4 alqueires e 4 litros, localizado no lugar Itaqui, com frente para PR-423, próximo do Viaduto.
Preço Cz$ 1.600.000,00

Uma Chacrinha com a área de 8.000 m2, com algumas benfeitorias, localizada no lugar Bom Jesus, a 2 quilômetros do centro da cidade.
Preço Cz$ 450.000,00

Filla RECAPADORA FILLA & CIA. LTDA.

Recapagem, Recauchutagem, Recape à Frio e Vulcanização.
PARA PNEUS CONVENCIONAIS E RADIAIS.
Anexo a RECAPADORA ampla LANCHONETE.
Venha nos visitar e comprove o ótimo sistema de atendimento referenciado e ambiente familiar.
SERVIMOS TODOS OS TIPOS DE LANCHES, SUCOS NATURAIS, MARMITEX E O TRADICIONAL BANDEIJÃO.
ROD. DO CAFÉ - KM 23 — FONE: 292-2090 — CAIXA POSTAL 768
CAMPO LARGO —:— PARANÁ

SOCIAIS/SOCIAIS/SOCIAIS/SOCIAIS/SOCIAIS/SOCIAIS/S

Realizou-se no dia 5 o enlace matrimonial de Raquel Barbosa Santos e Marcelo Carmios Santos, na Igreja N. S. do Rocio em Curitiba. (Foto São Miguel)

GIULIANO CAMARGO CRUZARA data de nascimento: 6 de setembro. Pai: Divoncir Cruzara. Mãe: Jandira Camargo Cruzara.

ANDERSON CRUZARA. Nascido em 11 de setembro. Pai: Vilmar Cruzara. Mãe: Ana L. Cruzara.

JANICE DANIELE DE MORAES 6 anos — candidata a Rainha da Primavera, da Escola Macedo Soares.

Parabéns aos casais Miguel/Antonia Cyz e José Estevam/Alba Benato, pela calorosa recepção por ocasião do enlace matrimonial de seus filhos CLAUDIR E ELIZA, no dia 12 de setembro p.p. e ao jovem casal, votos de perenes felicidades.

No dia 5 de setembro p.p., uniram-se pelo matrimônio na Igreja de Nossa Senhora da Piedade, o jovem Ilíberto, filho do casal Ilinor e Schirley Cavalli e a senhorita Marize, filha do casal Ari e Aurora Batista. Os convidados foram recepcionados no ginásio de Desportes da Rondinha. Parabéns pela linda festa. Ao jovem casal votos para que sejam sempre felizes.

Maria Luiza Tortato Andreassa

1 — Foste embora e não me deste adeus Quem poderá preencher o teu lugar?

2 — As horas vão caminhando, os dias vão passando, o tempo te viu passar semeando amor.

3 — Para nós que ficamos, nós deixa saudades, apenas uma saudade passageira.

4 — Os filhos criastes com carinho e amor, amigos te admiravam, na saudade ficaram.

5 — O nosso conforto é sabermos que na realidade ninguém morre, apenas muda de lugar.

6 — Aceite esta minha oração singela para o Cristo, que foste devota.

7 — Ps... Adeus e até qualquer dia, num outro lugar.

Romny
Campo Largo, 10 de setembro de 1.987.

Dra. Eliane Terezinha Cyz Sequinel

GINECOLOGIA E OBSTETRÍCIA
CONSULTÓRIO:
Pça. Getúlio Vargas, 2.429 - Sobreloja da Casa Santo Antonio
Campo Largo — Paraná
De Segunda a Sexta-feira, das 14:00 às 18:00 horas.
CONVÊNIOS:
Ipê - Paraná Clínicas - Banco do Brasil - Refinações de Milho Brasil Ltda. - Caixa Econômica Federal.
Fone: 292-1361

REAL IMÓVEIS

CRECI 3715
RUA BENEDITO SOARES PINTO, 1961 - SALA 23-B
VENDE-SE

Casa de alvenaria, 77 m2. loc. Próx. INCEPA. Preço 1.000.000,00 à combinar. Aceita-se carro ou telefone no negócio.

Duas casas de madeira, localizadas próx. Sauna (Bassani). Preço: 630.000,00, a combinar.

Área de 29.090m2, na lagoa. Preço: 500.000,00 a combinar. Aceita-se contra-proposta.

Casa de alv. c/ 6 peças, na Pop. Velhas. Preço: 400.000,00, a combinar.

Casa mista de 7 peças, no Bom Jesus. Preço 350.000,00, a combinar. Aceita-se troca por lote nas proximidades.

Lote de 620m2 c/ casa de madeira no Campo do Meio. Preço: 230.000,00 a combinar.

Chácara de 5 mil metros quadrados, próximo à Igreja Miqueleto (Fazendinha). Preço: 80.000,00 a combinar.

Meio alqueire, próximo J. Serrinha e Cimento Itambé sem benfeitorias. Preço: 150.000,00 a vista.

Um alqueire e meio, próximo à BR-277 (Viaduto), sem benfeitorias. Preço: 350.000,00 a vista.

HELEN MODAS

GRANDE LIQUIDAÇÃO DE INVERNO
Onde você tem de 30 a 50% de desconto.
VENHA CONFERIR!
RUA: MARECHAL DEODORO, 25
FONE: 292-2662 — CAMPO LARGO - PR

SOVIERZOSKI & Cia. Ltda.

TECIDOS — FERRAGENS — FOGÕES — VIDROS
TINTAS E UTILIDADES DOMÉSTICAS
Praça Attílio de Almeida Barbosa, 1957
Fone: 292-1323 - Campo Largo

Jatos de Areia

Fazemos Jatos para remover ferrugens de peças industriais, Chassis de Caminhões, Basculantes, Rodas de Automóveis, etc.
Fones: 292-3142 e 292-2737
Rod. do Café Km. 27 (junto a Carrocerias Campo Largo)
Campo Largo — Paraná

CARACOL

Materiais de Construção Ltda.

Temos o melhor preço, a boa qualidade e a entrega mais rápida.
Atendemos também a serviço de aterro e terraplenagem.
Rua Xavier da Silva, 791 — Fone: 292-3055 — Cx. Postal 930
83.600 CAMPO LARGO — PARANÁ

Piotto

MATERIAIS P/ CONSTRUÇÕES E TRANSPORTES

CAMPO LARGO:
Rua XV de Novembro, 2891 — Fone: 292-1143
Venha conferir nossas ofertas especiais.
Compare o preço! — Faça o seu pedido!
Nossa entrega é rápida.

"O METROPOLITANO"

Propriedade da Editora Gráfica Campo Largo Ltda. — Diretor Responsável: Jornalista Aldir Bular (DRT 220/02/11V — Sind. Jornalistas Profissionais .º 519) — Redação: Rua Osvaldo Cruz n.º 1.073 — Telefone: 292-2912 — Caixa Postal, 853 — Campo Largo — PR — Composição, Arte e Fotolito: Helvética Composições Gráficas Ltda. (Curitiba — Rua Saldanha Marinho, 1.260 — Fone: 232-0634).

DZ ESPORTES LIQUIDA SALDO DE ESTOQUE

Venha conferir

BRASIL ORDEM E PROGRESSO — CAMPO LARGO — PÓLO CÍVICO DA REGIÃO METROPOLITANA — SEMANA DA PÁTRIA 1987 — Vamos Comemorar Juntos!

Campo Largo - Pólo Cívico da Região Metropolitana

O Município de Campo Largo vem alcançando destaque na Região Metropolitana, através de suas comemorações da Semana da Pátria, com grande participação popular. Campo Largo, pólo cívico da Região Metropolitana, iniciou a programação alusiva à Semana da Pátria no dia 1º de Setembro, na Praça Attílio Barbosa, com uma grande concentração de alunos de diversos estabelecimentos de ensino. No dia 5 sábado, na mesma praça e com a presença do Prefeito Carlos Jerônymo Zanlorenzi e D.ª Júlia Zanlorenzi, primeira dama do município de outras autoridades, escolares e povo em geral, tivemos as solenidades da chegada do Fogo Simbólico da Pátria. A tocha foi recebida às 9 horas, por atletas de Campo Largo, no Centro Cívico, em Curitiba. Conduzida até nossa cidade, exatamente às 11h, conforme programação, foi acesa a Pira Olímpica pelo Prefeito Municipal, no centro da praça. Em seguida, conforme orientação da Liga da Defesa Nacional, organizadora da Corrida do Fogo Simbólico, foram prestadas as homenagens previstas para o ano de 1987. Inicialmente falou o Sr. Odair Lamóglia, destacando os nomes de Juscelino Kubitschek de Oliveira, ex-presidente e do general João Gualberto Gomes de Sá, escolhidos a nível nacional e regional. Em seguida usou a palavra o Sr. Alvaro de Araújo Andrade, filho do homenageado a nível municipal, o ex-prefeito Joaquim Ribas de Andrade. As solenidades do recebimento do Fogo Simbólico foram encerradas com o canto do Hino Nacional, pelos presentes.

A programação da Semana da Pátria em Campo Largo, coordenada pela Divisão de Cultura e Esportes, Departamento de Educação e Inspetoria Estadual de Ensino, teve o seu ponto alto no dia 6, domingo, com a realização de um imponente Desfile em homenagem à Pátria. O povo compareceu em massa para prestigiar o evento e o Desfile de 1987 foi considerado por todos um dos mais bonitos dos que já foram realizados em nosso Município.

Foram muitas as atrações apresentadas pelas escolas, demonstrando a preocupação das Diretoras e Professoras em organizar um Desfile criativo, enaltecendo o povo e as tradições locais, além de caracterizar o mundo da criança com todos seus sonhos, suas personagens reais e imaginárias.

Desfilaram 3.550 alunos, destacando-se as delegações do Colégio Estadual Sagrada Família e Escola Estadual Macedo Soares com 500 e 600 participantes respectivamente.

Além das escolas, participaram do Desfile da Semana da Pátria as Indústrias: Porcelana Schmidt S/A., Indústria Cerâmica Paraná S/A., Lorenzetti — Porcelana Industrial Paraná S/A., além dos Clubes: Internacional Esporte Clube e Fanático Futebol Clube e do Corpo de Bombeiros totalizando 350 participantes.

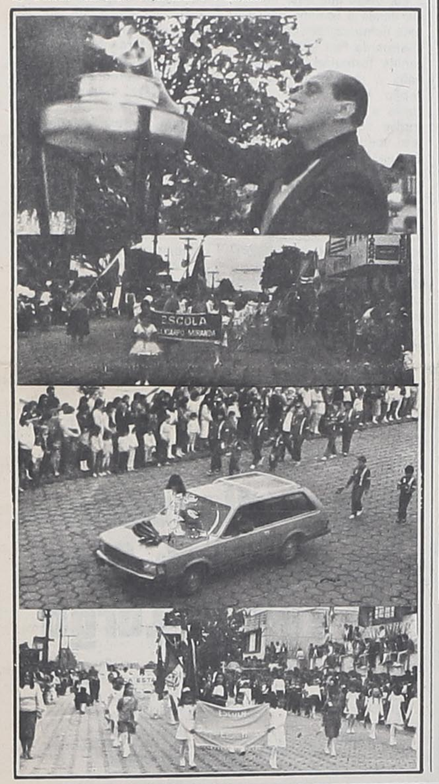

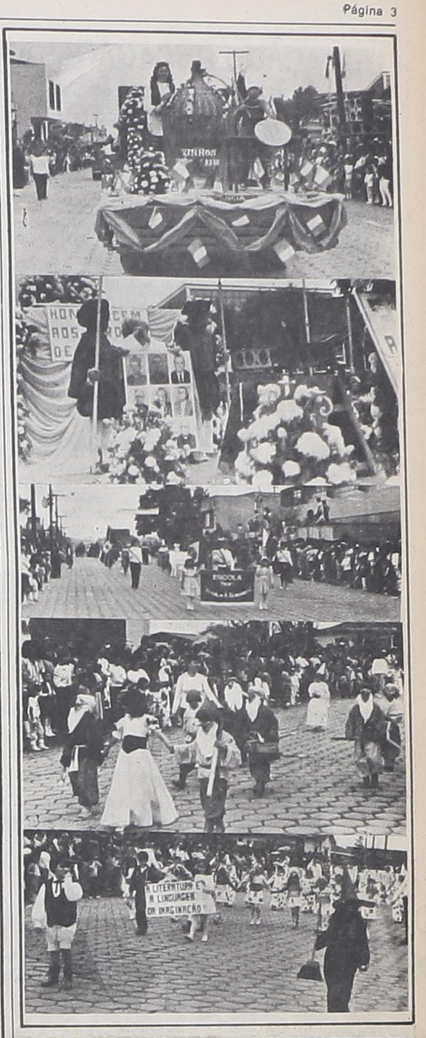

CIRETRAN alerta proprietários de veículos

Dilço Cruzara responsável pela CIRETRAN de Campo Larço alerta aos proprietários de veículos com as chapas final 7 que o licenciamento anual encontra-se à disposição do proprietário na Agência Banestado do Município. O Paraná tem uma frota aproximada de 1 milhão e 200 mil veículos cadastrados. Destes, 860 mil circulam no interior do Estado, estando apenas 43% licenciados. Isto significa que 490 mil e 200 veículos trafegam sem o documento único anual de licenciado-DUAL, portanto, sujeitos a apreensão, além de pagamento de uma multa no valor de ..... Cz$ 891,00. O Detran alerta aos proprietários de veículos sem placas de finais 1, 2, 3, 4, 5 e 6 para que providenciem o documento, evitando-se aborrecimentos com a fiscalização. O Departamento de Transito informa que o DUAL correspondente às placas 5 e 6 permaneceram nas agências bancárias até o dia 15 p. p., e agora encontram-se recolhidas ao CIRETRAN. O licenciamento é obrigatório. No entanto, mais da metade dos proprietários está com o licenciamento vencido, por achar que pagando o IPVA — Imposto Sobre Propriedade de Veículos Automotores, o carro está licenciado. O IPVA é de competência da Secretaria da Fazenda; o DETRAN apenas exige o comprovante de seu pagamento no ato do licenciamento. Para retirar o DUAL, o proprietário deve apresentar o licenciamento anterior, além do comprovante de pagamento do IPVA.

Os valores a serem pagos correspondem ao seguro obrigatório, às multas, se existirem, e à taxa de expediente no valor atual de Cz$ 89,10.

LEBELE FESTAS

A MELHOR OPÇÃO, REQUINTE, BELEZA E SOFISTICAÇÃO PARA TODAS AS FESTAS.
LEBELE FESTAS SEMPRE A MELHOR ESCOLHA.
RUA D. PEDRO II N.º 1210
FONE: 292-3598 — CAMPO LARGO — PARANÁ

Indústria de móveis CHRISTEN

ARMÁRIO EMBUTIDO, ESTANTE, COZINHA SOB MEDIDA, ETC...
CEREJEIRA, IMBUIA, MOGNO, PINHO, FÓRMICA
VITÓRIO CHRISTEN
FONES — INDÚSTRIA: 292-3680
RESIDENCIAL: 292-3893
RODOVIA DO CAFÉ KM 28 - RUA 3 — JARDIM BELA VISTA (ITAQUI)
CAMPO LARGO — PARANÁ

Painel de Ofertas Autocecília

JOGO DE CALOTAS ARO 13	3.000,00
JOGO DE FRISOS PARA PASSAT	850,00
ANTENA ELÉTRICA GRAND PRIX CROMADA	3.350,00
ANTENA ELÉTRICA GRAND PRIX PRETA	3.500,00
RODA ESPORTIVA GOL GT	3.700,00
SILENCIOSO TIPO PUMA PARA FUSCA	1.210,00
SILENCIOSO TIPO PUMA PARA BRASÍLIA	1.230,00
THINNER 2.001 — LITRO — POLIDURA	70,00
THINNER 2.001 — 5 LITROS — POLIDURA	300,00
SISTEMA DE ALARME ORIGINAL VOLKSWAGEN	1.490,00

FONE PABX: 292-1134

CAOÊ

CAOÊ, O ARCO-IRIS DA MODA, PÕE A SUA DISPOSIÇÃO OS NOVOS LANÇAMENTOS PRIMAVERA-VERÃO.
Venha conhecê-los
RUA 7 DE SETEMBRO, 1174
CAMPO LARGO —:— PARANÁ

ACERVO HISTÓRICO