CORRIDA PEDESTRE
CIDADE DE
CAMPO LARGO
2/10/88

PROMOÇÃO:
PREFEITURA MUNICIPAL
DE CAMPO LARGO
SESC
CONSÓRCIO ARAUCÁRIA

REGULAMENTO GERAL

DOS OBJETIVOS

Art. 1.º — A Corrida Pedestre "Cidade de Campo Largo, tem o objetivo de incentivar a prática do pedestrianismo entre os atletas da Capital e Região Metropolitana.

DAS INSCRIÇÕES

Art. 2.º — As inscrições poderão ser feitas até às 17 horas do dia 29/9/88, no Módulo Esportivo de Campo Largo, sito na Rua do Centenário, s/n.º, Telefone 292-1161, ramais 154 ou 121.

DAS CATEGORIAS

Art. 3.º — Serão as seguintes as categorias para todas as provas:

a) **Masculina**
— Juvenil: de 15 a 19 anos
— Adulto: de 20 a 29 anos
— Pré-Veterana: de 30 a 39 anos
— Veterana I: de 40 a 49 anos
— Veterana II: de 50 anos em diante

b) **Feminina**
— Juvenil: de 15 a 19 anos
— Adulto: de 20 a 29 anos
— Veterana: de 30 anos em diante

Parágrafo Único — A idade a ser considerada é aquela completada no ano do circuito.

DA CLASSIFICAÇÃO

Art. 4.º — Aos dez primeiros colocados de cada prova, na sua respectiva categoria, serão atribuídos os seguintes pontos:

— 1.º lugar: 20 pontos
— 2.º lugar: 15 pontos
— 3.º lugar: 12 pontos
— 4.º lugar: 10 pontos
— 5.º lugar: 08 pontos
— 6.º lugar: 06 pontos
— 7.º lugar: 04 pontos
— 8.º lugar: 03 pontos
— 9.º lugar: 02 pontos
— 10.º lugar: 01 ponto

DA PREMIAÇÃO

Art. 5.º — Será oferecida a seguinte premiação aos melhores classificados:

a) Troféu para o 1.º, 2.º e 3.º colocados de cada categoria
b) Medalhas do 4.º ao 10.º colocado de cada categoria

DO DESENVOLVIMENTO DA PROVA

Art. 6.º — O percurso da prova será de 5.000 metros, saindo de Itaqui, em frente aos portões da Porcelana Schmidt e chegando em frente à Prefeitura de Campo Largo, no centro da cidade, conforme croqui.

Art. 7.º — HORÁRIOS: Os atletas deverão estar no local da largada, às 9:00 horas, para identificação e recebimento dos números e alfinetes para camisas. Às 10:00 horas será dada a largada da prova.

Art. 8.º — Os atletas deverão inscrever-se individualmente, podendo representar qualquer entidade.

Art. 9.º — A coordenação e fiscalização da competição será feita por uma comissão especialmente formada para estas funções, indicada pelos promotores.

Art. 10 — As inscrições serão gratuitas.

Art. 11 — No ato da inscrição e no dia da corrida, os atletas deverão apresentar CÉDULA DE IDENTIDADE, para comprovação da idade.

Art. 12 — Os menores de idade estão condicionados à permissão dos pais e/ou tutor, redimindo-se os promotores do evento de qualquer alegação por parte dos mesmos sobre a participação dos filhos e/ou tutelados, subentendendo-se que os mesmos tiveram autorização prévia.

Art. 13 — Para participar da corrida, os atletas deverão apresentar-se de calção, camiseta e tênis.

Art. 14 — O número a ser distribuído, corresponde ao cartão para ser entregue na ocasião da chegada do atleta.

Art. 15 — A ultrapassagem dentro do funil de chegada será penalizada com a desclassificação do atleta.

Art. 16 — Os promotores do evento não assumem qualquer responsabilidade pelas condições físicas dos atletas participantes ou por acidentes ou danos que por ventura venha o atleta a sofrer ou causar durante a corrida, incluso o estipulado no art. 12 do regulamento.

Art. 17 — Atos desleais ou anti-esportivos serão punidos com a desclassificação do atleta que infringir as normas da ética desportiva.

Art. 18 — Todos os atletas inscritos deixarão claro, ao fazerem suas inscrições que aceitam todos os dispositivos do regulamento, bem como as decisões que porventura os promotores do evento venham a tomar nos casos omissos.

FUTEBOL

Na rodada do Campeonato da 1.ª Divisão da Liga Campolarguense de Futebol tivemos o seguinte resultado: FANÁTICO 1 X 1 UNIÃO FERRARIA.

Próxima Rodada: Dia 10 — 15:30 horas: FANÁTICO X INTERNACIONAL — Estádio do Fanático F.C.

Futebol de Salão

A equipe do "GADENS" foi a campeã do 1.º Torneio de Integração promovido pela REFORMALAR, onde participaram as mais conceituadas empresas de materiais de construção da Capital e da Região Metropolitana. A partida final foi contra a forte equipe da Malucelli tendo sido de 4x3 o resultado final para a equipe do GADENS, que formou com Admilson, Humberto, Edson, Marcelo, Carlinhos e Roberto e os gols foram consignados por Humberto (1) e Carlinhos (3). O técnico do Gadens foi Adilson Santiago.

Voleibol

Foram realizados alguns jogos amistosos entre equipes de Campo Largo e cidades vizinhas. Foram observados os seguintes resultados:

Lorenzetti 3 x 1 Equitel — masculino — Grecam 2 x 1 Colombo - masculino e Grecam 2 x 0 Colombo - feminino.

O Clube União Campolarguense uma das equipes mais representativas de Campo Largo, tem colhido excelentes resultados nos amistosos que tem disputado:

Voleibol Feminino

Adultos — C.U.C./Grecam 2 x 0 Divina Providência. Formação do C.U.C./Grecam: Silvana, Maristela, Eliane, Clarissa, Luciane e Gille.

Infanto juvenil — C.U.C. 2 x 1 São José dos Pinhais. O C.U.C. formou com: Joelma, Andréia, Liliam, Gilse, Adriana e Naim.

Voleibol Masculino

Adultos — C.U.C./Grecam 3 x 0 São José dos Pinhais. O C.U.C. formou com: Gilberto, Palu, Bruneta, Márcio, Luiz Marcos e Luciano.

Juvenil — C.U.C. 2 x 1 Divina Providência. O C.U.C. formou com: Carlos, Paulo, Zaneti, Celso, Luiz e Giovani.

VI CAMPEONATO DE VOLEIBOL

A promoção do VI Campeonato de Voleibol "Cidade de Campo Largo", já está movimentando as principais equipes da região, tanto no masculino como no feminino. Como sabemos, a competição será desenvolvida simultaneamente com outras modalidades esportivas, durante o período compreendido entre 1.º de outubro a 12 de novembro.

Os promotores do evento, Prefeitura Municial, SESC/Portão e Clube União Campolarguense, reunirão nos próximos dias os representantes das equipes interessadas, para a elaboração do regulamento geral. A premiação prevista será de troféus e medalhas até o terceiro colocado no masculino e no feminino, sendo que os jogos serão desenvolvidos no Módulo Esportivo e no Ginásio "Romano Zanzolenzi Filho".

AUTOMÓVEL CLUBE -
E C.T.G. CRISTOVÃO
P. DE ABREU DE
CAMPO LARGO

DIAS 8, 9 E 10 DE JULHO

Convidam para a 5.ª Etapa do Campeonato Paranaense de Fusca Cross e Corridas de Charretes, Petiços, Burros e Cavalos. Início: Sexta-feira — Dia 8 às 17:00 horas abertura para acampamentos. Sábado (dia 9) às 09:00 horas — Abertura para treinos até 12:00 horas.
12:00 horas — Almoço com porco no Rolete e Churrasco;
14:00 horas — Tomada de Tempo
15:00 horas — Largada de Classificação dos Animais;
19:00 horas — GRANDE FOGUEIRA, com Quentão, Pinhão, Doces, etc; promovido pelo Grupo Fraternidade Chico Xavier (CRECHE MARIINHA).

DOMINGO (DIA 10): ABERTURA ÀS 08:00 HORAS, COM APRESENTAÇÃO DOS C.T. GS. E CARROS
8:00 horas — Treinos e tomada de tempo;
9:30 horas — Primeira largada de classificação de animais;
10:00 horas — Largada de classificação de carros e 1.ª corrida de animais;
12:00 horas — Almoço com churrasco e porco no rolete;
14:00 horas — Corridas intercaladas de carros e animais;
15:00 horas — Finalíssima de Charretes;
16:00 horas — Finalíssima de Fusca Cross — valendo pontos pela 5.ª Etapa do Campeonato Paranaense.

ATRAÇÃO: Porco no Rolete. Sábado e domingo: Churrasco, lanchonete bar, área de camping com: luz, água, bosque, banheiros com chuveiros quentes, som, área de estacionamento com segurança total.

LOCAL: AUTODROMO PEDRO RIVABEM
RODOVIA DO CAFÉ — KM 27, À 200 METROS DO POSTO TEXANO
VILA RIVABEM — CAMPO LARGO — PARANÁ

IVO
ALCEU
RIVABEM

INDÚSTRIA EXTRATIVA DE PEDRAS PARA CONSTRUÇÕES

Executamos calçadas em louzinha e paralelepípedos com ou sem mão-de-obra.
VALORIZE SEU IMÓVEL COM PEDRAS RIVABEM.

Estrada do Retiro-Km 16 — Bateias — Fone 292-1935 e Taquara — Distrito de 3 Córregos — Campo Largo - PR
HÁ MAIS DE 20 ANOS NO RAMO.

Ayrton Celli
& Cia Ltda.
Materiais para
Construção

SANITÁRIOS — ENCANAMENTOS — PINTURAS
ARTIGOS PARA COZINHA
RODOVIA BR-277, KM-23 N.º 2946
FONES: 292-1834 E 292-1874 — CAMPO LARGO

AUTOMEC Serviço Volkswagen Autorizado
AUTO MECÂNICA CAMPO LARGO LTDA.
BR-277, KM 122, Nº 100 - VILA SILKA - TELEFONE: (PABX) 292-1084 - CX. POSTAL: 691.
CEP 83600 - CAMPO LARGO - PR.

VEÍCULOS

Marca	Modelo	Cor	Comb.		Ano
CARAVAN SL/E	COMODORO	VERDE AMAZ	ÁLCOOL	4CC	0K
CARAVAN	LUXO	MARRON	GASOLINA	4CC	1982
OPALA	COMODORO	CINZA	ÁLCOOL	4CC	1982
MARAJÓ	LUXO	BRANCA	ÁLCOOL	4CC	1981
PAMPA L	LUXO	AZUL	ÁLCOOL	4CC	1983
VOLKS	1300 L	AZUL	GASOLINA		1979
PICK-UP	D-10	BRANCA	DIESEL		1976

COMPRAMOS O SEU VEÍCULO, PAGAMOS À VISTA.

TUDO COM GARANTIA E ASSISTÊNCIA "AUTOMEC"

LANÇAMENTOS
E NOVIDADES

Em Campo Largo
MODA AKONTESSE. AKI
XV de Novembro, 2331
Fone: 292-2188

O METROPOLITANO

ANO V — CAMPO LARGO, 2.ª QUINZENA DE JULHO DE 1988 — Cz$ 30,00 — N.º 138

SUCESSÃO MUNICIPAL:

Alcibíades Sprea é apontado na prévia do diretório do P.M.D.B. como candidato a prefeito de Campo Largo

Com a presença do Sr. Carlos Zanlorenzi, Prefeito Municipal, e do Deputado Acir Mezzadri, reuniu-se no dia 8 de julho o Diretório do PMDB, com o intuito de realizar uma prévia para a escolha do candidato a prefeito. Num ambiente fraterno e democrático, a Executiva, após ter realizado um amplo trabalho nas bases partidárias, e desejando que as pretensões dos candidatos do partido fossem submetidas e analisadas à vontade dos componentes do Diretório, tendo os membros se reunido e manifestado as suas preferências.

Inicialmente o PMDB dispunha de cinco nomes e após a prévia realizada recaiu a preferência na pessoa do Sr. Alcibíades Sprea, que foi na ocasião aclamado por todos os presentes. Alcibíades Sprea, um campolarguense, advogado, um dos fundadores do PMDB, exerceu durante cinco anos o mandato de Presidente do Partido. Esteve na Presidência da COCEL durante doze anos onde teve a oportunidade de demonstrar o seu trabalho em favor da comunidade campolarguense.

Sua atividade à frente da Empresa de Energia Elétrica é por todos reconhecida, pois desenvolveu com grande eficácia. Atendeu com eficiência a todas as indústrias instaladas em Campo Largo, e deu um perfeito atendimento aos consumidores quer na cidade como na zona rural. Atualmente vinha desempenhando a função de Coordenador da C.I.E. na Secretaria do Desenvolvimento Urbano e do Meio Ambiente, sendo um dos assessores do Vice-Governador do Paraná na equipe de trabalho do Governador Álvaro Dias. É o Coordenador do Paraná no Programa Estadual de Saneamento Rural junto ao Programa Nacional, funções estas das quais desincompatibilizou-se, por força de lei, para ser o candidato do PMDB em nossa cidade.

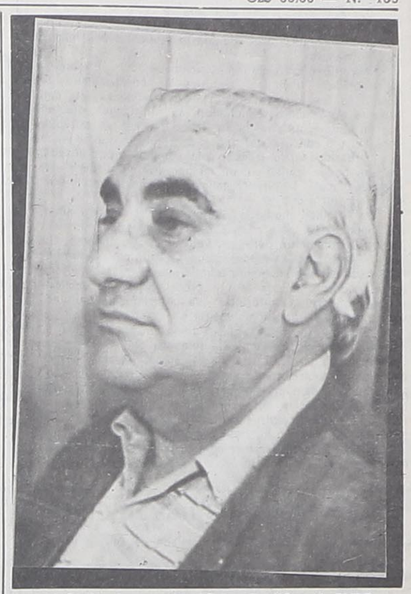

Alcibiades Sprea o "BIDE" é o Candidato do PMDB

Domingo é dia de decisão Fanático x Internacional

Com uma promoção da Liga Campolarguense de Futebol, neste domingo, no estádio do Internacional, estará sendo decidido o título de Campeonato de 1988, entre as representações do Internacional E.C. e Fanático F.C. O jogo é decisivo e começará às 14,45 h. pois em caso de empate no período regulamentar teremos uma prorrogação e persistindo o empate serão cobradas penalidades máximas até a decisão final.

O Campeonato do corrente ano começou com grandes apresentações do União Ferraria, que chegou a ser apontado como o grande favorito para a conquista do título de 88. No final do segundo turno o Fanático recuperou-se e também foi apontado como o favorito, sendo que a equipe do Internacional, durante o triangular final, teve tudo para levar o primeiro lugar. Assim, as duas equipes, Fanático e Internacional, com altos e baixos vieram até aqui e chegaram em absoluta condição de igualdade para decidir tudo no domingo. As torcidas por certo estarão prestigiando e todos esperam assistir um bom espetáculo de raça e categoria entre os dois mais tradicionais adversários, no terreno desportivo, da cidade de Campo Largo.

Partidos definem as escolhas de seus candidatos

Através da Resolução de n.º 14.363, o Tribunal Superior Eleitoral definiu o calendário eleitoral para as eleições de 15 de novembro do corrente ano. De acordo com o calendário, com o encerramento do prazo para filiação partidária a 10 de julho, a partir do dia 15 iniciou-se o prazo para a realização das convenções partidárias para deliberações sobre coligações e escolha dos candidatos.

A 6 de agosto, 101 dias antes das eleições, encerra-se o prazo de alistamento. Do mesmo modo encerrar-se-á o prazo para recebimento de pedidos de transferências e para o eleitor que mudou de residência pedir a alteração do seu título, dentro do município. No domingo, dia 7 de agosto, encerra-se o prazo para a realização das convenções partidárias destinadas a escolha de candidatos a prefeito, vice-prefeito e vereador.

No dia 19 de agosto encerra o prazo, às 18 horas, para os próprios candidatos requererem o respectivo registro perante a Justiça Eleitoral, na hipótese dos partidos e coligações não o terem feito.

AS ELEIÇÕES

Em audiência pública, às 14 horas do dia 7 de setembro, será encerrada a inscrição de eleitores, em cada zona, e proclamado o número de inscritos até às 18 horas do dia anterior. A 16 de setembro será efetuada a nomeação dos membros das Juntas Eleitorais, bem como finda o prazo para o eleitor requerer a segunda via do título. A 29 de setembro, as estações de rádio e emissoras de televisão iniciam a propaganda eleitoral gratuita. Também após essa data os profissionais de rádio e televisão ficarão impedidos de apresentar programas ou deles participarem, sob pena da anulação do seu registro de candidatura.

E o prazo para a divulgação de qualquer tipo de prévia encerra-se a 14 de outubro. A partir de 31 de outubro 15 dias antes das eleições, nenhum candidato poderá ser detido ou preso, salvo em caso de flagrante delito. A 10 de novembro, 5 dias antes das eleições, até 48 horas depois, nenhum eleitor poderá ser preso ou detido, salvo em flagrante delito ou em virtude de sentença criminal condenatória por crime "inafiançável, ou, ainda por desrespeito a salvo-conduto. A 12 de novembro encerra-se o prazo para o juiz eleitoral remeter ao presidente da Mesa Receptora a urna e o material destinado à votação, bem como o início de validade de salvo-conduto expedido pelo juiz eleitoral. E, às 22h30min termina o período de propaganda eleitoral gratuita através do rádio e da televisão.

No dia 15 de novembro, às 7 horas, serão instaladas as seções. As 8 horas inicia-se o recebimento dos votos, com o encerramento da votação ocorrendo às 17 horas. Depois das 17 horas inicia-se a contagem dos votos pelas mesas receptoras nas seções em que este sistema for autorizado, ou pelas juntas apuradoras. No dia seguinte, às 12 horas, encerra-se o prazo para a comunicação pelo juiz, do número de eleitores que votaram. E, a 25 de novembro encerra-se o prazo para a conclusão dos trabalhos de apuração nas juntas eleitorais, podendo, também, em casos especiais, ser solicitado um prazo de mais 5 dias.

E a 1.º de janeiro deverão ser empossados os prefeitos e vereadores eleitos.

Não brinque com fogo.

O FOGO NÃO BRINCA COM VOCÊ

Nesta época, grandes festejos são efetuados em todas as áreas do município, em virtude disto são feitas inúmeras fogueiras e os menos avisados ainda festejam soltando balões, que tem provocado grandes catástrofes em todo o País. Como a comunidade pode analisar, os bombeiros são amigos e muito respeitam o inimigo incêndio, o qual não deve ser tratado com pouco caso em momento algum, e preocupados em melhor servir a comunidade é que o Comando do Corpo de Bombeiros na pessoa do Ten. Balbino, recomenda:

1 — Que seja evitada a realização de QUEIMADAS por menores; 2 — Que seja evitado em acampamentos, estradas, recantos a realização de fogueiras devidamente vigiadas; 3 — Que seja eliminado qualquer foco de incêndio, por mais insignificante que pareça; 4 — Que seja evitada a queima de lixo em matas, terrenos baldios e campos; 5 — Não lançar pontas de cigarros, fósforos a esmo; 6 — Evitar ao máximo os fogos de artifício; 7 — Evitar por todos os meios a soltura de balões; 8 — Construir aceiros nas divisas de propriedades que possuam qualquer tipo de vegetação; 9 — Avise ao CORPO DE BOMBEIROS, imediatamente que perceber a existência de um incêndio; 10 — Procure sempre o Corpo de Bombeiros em um caso de emergência pelo telefone 193 (que não necessita de fichas) ou 292-3144.

COISAS DA CIDADE...

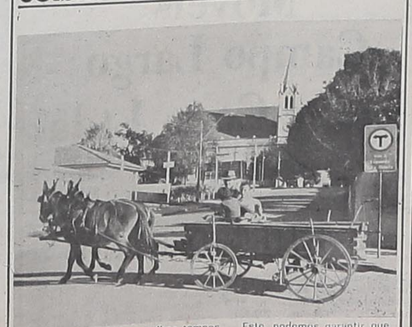

A tranqüilidade dos velhos tempos... Este, podemos garantir que não se preocupa com a alta dos combustíveis, seu veículo tem 2 h.p. é movido a água e pasto.

Lorenzetti - PIP - Promove integração escola-empresa

A Lorenzetti — PIP como sempre, preocupada com o desenvolvimento profissional de seus colaboradores está dando mais um passo criando condições de aperfeiçoar o conhecimento didático no âmbito escolar.

Como sabemos, as empresas normalmente se distanciam das escolas, pouco se preocupando se o estudante "FUTURO PROFISSIONAL", tem condições de absorver o que lhe é transmitido teoricamente.

Preocupada com este fato, a Lorenzetti — PIP, juntamente com o CEFET, tenta ampliar o conhecimento do aluno, fazendo com que as aulas teóricas sejam complementadas com aulas práticas.

O CEFET, já há muito tempo, vem modernizando os métodos de ensino e para colaborar com este desenvolvimento a Lorenzetti — PIP doou grande quantidade de material elétrico para baixa e alta tensão tais como: embulidores, fusíveis, interruptores, pára-ráios, chaves seccionadoras, isoladores, castanhas, roldanas, cabos de aço, disjuntores, bases para lâmpadas, tomadas mono e tri-fásicas, conectores, vários tipos de chaves e principalmente manuais com especificações técnicas que certamente servirão aos alunos do CEFET, para a familiarização com estes componentes, que serão amplamente aproveitados nos laboratórios de eletrotécnica daquele estabelecimento de ensino profissional. Paralelamente, para enriquecer o conhecimento técnico dos alunos, gerentes, técnicos da PIP farão uma série de palestras sempre visando melhorar o ensino técnico no Paraná e do Brasil.

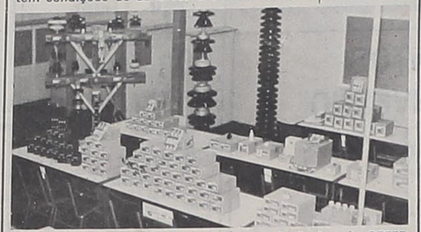

O Sr. Claudio Taborda Ribas, Diretor de Ensino do CEFET quando recebia do Sr. José Maria Botelho, Diretor Presidente da Lorenzetti — PIP o material didático doado aquela escola.

Os componentes de alta e baixa tensão recebidos pelo CEFET através de doação da Lorenzetti — PIP

ACERVO HISTÓRICO MUNICIPAL DE CAMPO LARGO - PR