Só não enxerga quem não quer (VI)

A CERTEZA DA VITÓRIA

NEWTON PUPPI EM 1982 JÁ PENSAVA NA VIRADA DO SÉCULO "CONTRAIU UMA DÍVIDA PARA CAMPO LARGO QUE TERMINARÁ DE SER PAGA NO ANO 2.002" - (SÉCULO XXI)

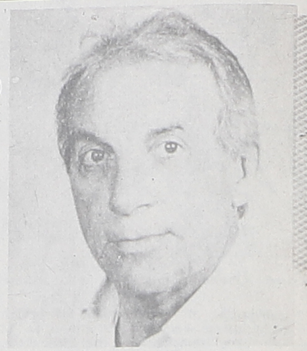

A partir de 1964, sob sucessivos regimes militares, a Democracia entrou em recesso no Brasil e, no seu lugar implantou-se o reverso do Governo Constitucional. Desde então, o povo brasileiro viveu sob o poder da força, e a liberdade, entre nós, deixou de ser plena para ser relativa. Agora após muitas lutas, estamos todos numa Democracia plena, vamos até eleger o Presidente da República! Portanto somos os maiores interessados em resgatá-la. Democraticamente vamos ter eleições municipais em 15 de novembro, coincidentemente com a data da Proclamação da República, só que agora estamos na Nova República.

Campo Largo viverá este dia como os milhares de municípios brasileiros. Em todos os cantos se ouve: "VOLTAR ATRÁS NUNCA MAIS".

Um dos candidatos à Prefeitura da "Frente de Oposição" quer trocar um voto consciente por quatro anos de progresso e com isto tem a "Certeza da vitória". Não avisaram ao Newton, que acabou-se o tempo em que trocava-se votos por alguma coisa. Atualmente, Newton Puppi, o senhor que já foi prefeito de Campo Largo por duas vezes, em épocas em que era candidato dos militares da ditadura e da prepotência, tinha ao seu lado o Governador do Estado Ney Braga, atual Presidente da Itaipu Binacional, o Presidente da República, e vários deputados que desfrutavam do apoio político, e que deveriam naquela época ter trazido grandes realizações e progresso para o município, mas nada fizeram, nada aconteceu, e o senhor nada fez, muito pelo contrário, ficou 11 anos na Prefeitura e a sua obra mais famosa Newton Puppi, foi desapropriar a "Cerâmica Campo Largo" o famoso **Elefante Branco**, que ainda traz prejuizos para Campo Largo, equivalentes ao orçamento anual de todo o município somente para satisfazer interesses políticos de seus apadrinhados. É muita petulância para quem licenciou-se seis meses antes do término do mandato para se instalar, nomeado pelo então Governador Ney Braga como "MARAJÁ" do Tribunal de Contas, visando apenas uma aposentadoria imoral e precoce.

Com estas duas façanhas pode-se sentir com que interesse a "CERTEZA DA VITÓRIA" trará para eles uma nova forma de massacrar a população ordeira e trabalhadora de Campo Largo.

O Newton Puppi ao término do seu mandato em 1982 deixou um débito de Cr$ 226.032.616,65 (Duzentos e vinte e seis milhões, trinta e dois mil, seiscentos e dezesseis cruzeiros e sessenta e cinco centavos) ou seja 15,5% do orçamento do município no exercício de 1983 para serem pagos imediatamente, e aproximadamente Cr$ 500.000.000,00 (Quinhentos milhões de cruzeiros) a longo prazo, simplesmente uma fábula, levando-se em conta que o salário mínimo era de aproximadamente.... Cr$ 5.000,00 (Cinco mil cruzeiros). E o Projeto Cura, 20 anos de dívida para Campo Largo. O Prefeito que estiver no poder na virada do Século XXI, ou seja no ano 2002 terminará de pagar esta dívida se Deus Ajudar, este foi um dos tipos de progressos presenteados aos cidadãos de Campo Largo em 1982, pelo Newton Puppi. Outra obra "MONUMENTAL": iniciou a construção de três avenidas, que não vão a lugar nenhum que tiveram que ser terminadas pela atual administração municipal e logicamente esta obra "MONUMENTAL" serviu para a valorização de terrenos de apadrinhados. Outra herança legado ao Prefeito que acabava de tomar posse: O PÁTIO DE MÁQUINAS (TODAS DESTRUIDAS) imaginem a situação de descalabro em que o Newton Puppi deixou a Prefeitura. Durante o seu mandato "quando algum município precisava de uma máquina tinha que abastecer o próprio da municipalidade comprado com o dinheiro do povo, com o dinheiro do próprio bolso". E a depredação dos prédios da antiga estação de Enologia (foto) que barbaridade e fora a isenção de impostos à representante de uma firma japonesa, logo após uma viagem de "estudos" (sic) ao Japão feita pelo então Prefeito.

Será que o eleitor consciente vai permitir que tudo isto volte? Além de ser um retrocesso político, seria premiar àquele que em um passado não muito distante, não soube respeitar o dinheiro do povo e que se utilizou do poder para tirar proveitos e benefícios dos mais variados.

Campo Largo não merece mais estas coisas.

Vista interna do elefante branco em 1983.

Uma das sucatas do pátio de máquinas destruídas.

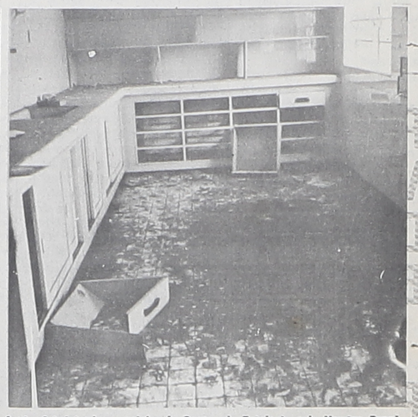

Assim foi deixada a cozinha do Centro de Entologia pelo Newton Puppi.

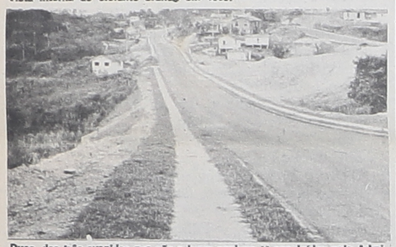

Duas, das três avenidas que vão a lugar nenhum já concluídas pela Administração Zanlorenzi.

A Cerâmica Campo Largo à época da negociata.

Painel de Ofertas
Autocecília

— Tacômetro Gol e Saveiro a ar — até 09/83	6.500,00
— Tacômetro Voyage/Parati de 10/83 a 09/84	6.000,00
— Relógio analógico Santana/Quantum	15.500,00
— Relógio de horas Gol/Voyage/Parati de 10/83 a 09/84	6.500,00
— Vacuômetro Gol/Voyage/Parati até 09/83	5.000,00
— Tweeter Bosch 3" - par - com divisor de freqüência	4.500,00
— Alarme Quanta-sistema radar modelo RD 2000 universal	20.000,00
— Jogo de espelhos com braço para Kombi Pick-Up	6.900,00
— Virabrequim para todos os motores a ar — medida 0,25	31.690,63
medida 0,50	28.315,50
— Volante do motor — medida 0,25	21.593,48
— Jg. de cilindro 1.3 fusca gasolina — medida 0,50	56.000,00
— Jg. de cilindro 1.6 gasolina — medida 0,50	70.400,00
— Jg. de cilindro 1.6 álcool — medida 0,50	76.000,00
— Cabeçote motor 1.6 álcool alto torque	31.463,76

AUTOCECÍLIA
Rodovia do Café — Km 23
FONE: 292-1134

Alarmes Sulton
8 Anos de Alarmes
Assistência Técnica Permanente Instalações e Equipamentos
Automóveis e Residências
Proprietário: Edson Andreassa — FONE (041) 282-4372 — BR 277, km. 25 — Campo Largo — PR.

DISTRIBUIDORA DE BEBIDAS ZANLORENZI LTDA.
DISTRIBUIDOR DOS PRODUTOS BRAHMA
Atendemos — Pedidos — Festas — Casamentos — Festivais — Aniversários
MATRIZ - Campo Largo - Rua Joaquim Ribas de Andrade, 1137 Fones — Vendas — 292-1857 — 292-1591
BRAHMA

Piotto
MATERIAL PARA CONSTRUÇÃO E TRANSPORTE

FECHADURA INTERNA CROMADA	Cz$ 2.420,00
FECHADURA EXTERNA CROMADA	Cz$ 3.930,00
ARMÁRIO P/BANHEIRO "CIPLA"	Cz$ 4.800,00
FERROS — 4,2 — BARRA	Cz$ 610,00
5/16 — BARRA	Cz$ 1.905,00

CAMPO LARGO:
Rua XV de Novembro, 2891 — Fone: 292-1143
Venha conferir nossas ofertas especiais.
Compare o preço! — Faça o seu pedido!
Nossa entrega é rápida.

ARMÁRIOS EMBUTIDOS, ESTANTES, COZINHAS. TUDO SOB MEDIDA. ORÇAMENTOS SEM COMPROMISSO.
Móveis Gaideski
ANEXO SERRALHERIA
VITRAUX — PORTÕES — GRADES — CERCAS
LOJA: AV. DES. DR. CLOTÁRIO PORTUGAL, 106
FONE: 292-3480
FÁBRICA: R. DOMINGOS VAZ DA SILVA, 194
FONE: 292-2113

Votar bem é "Avançar com Competência"

ALCIBÍADES SPRÉA (BIDE)
PARA PREFEITO

Em 15 de novembro vote na

Coligação do Movimento Trabalhista Brasileiro

P.M.D.B / P.T.B.

ACHILLES MUNARETTO
PARA VICE-PREFEITO

Vereadores

PMDB — MARI CRUSARA ROSSA 15.688

PMDB — OLIVIER SOUZA LEAL 15.677

PMDB — RODOLFO CASTAGNOLI 15.640

PMDB — SÉRGIO ANTONIO BERTOJA 15.676

PMDB — VALDIR NICOCHELI — (BIGODE) 15.610

PTB — MAURÍCIO JOSÉ VIDAL 14.688

PTB — ROGÉRIO BATISTEL — (LELÓ) 14.650

PTB — THADEU FIESZT 14.666

Agora, com a nova Constituição, os Municípios vão receber mais verbas. Por isso, é possível aumentar as realizações em benefício do povo e pelo progresso de Campo Largo.

Estas são as nossas propostas. Leia e discuta com os amigos e vizinhos. Venha também debater conosco. Você pode contribuir. Chegou a hora de tomar parte dos destinos de sua cidade. Não queremos apenas o seu voto. Pedimos sua participação no governo. Vamos viver a democracia!

SETOR DE TRANSPORTE

1. Aumento do número de ônibus nas linhas urbanas existentes.
2. Criação de linhas de ônibus para atender a todos os núcleos da periferia da cidade.
3. Criação de uma linha de ônibus circular inter-bairros.
4. Aumento do número de ônibus nas linhas existentes ligando as vilas e o centro da cidade.
5. Criação de linhas para atender a todas as vilas e localidades distantes do centro da cidade.
6. Construção de abrigo coberto nos pontos de ônibus.
7. Gestões junto ao Governo do Estado visando o desvio da Rodovia do Café ou
8. Construção de passagens subterrâneas ou passarelas na Rodovia do Café.
9. Asfaltamento das estradas da Lagoa até Retiro e Botiatuva até Campina (Colônia Balbino Cunha).
10. Melhoria das instalações de pontos de taxi.
11. Modernização da estação rodoviária e estímulo ao comércio de produtos locais em lojas de baixo custo.
12. Reformulação do sistema viário da cidade visando: a proteção do pedestre; simplificar a circulação dos veículos.
13. Convênio com a Prefeitura de Curitiba para interligar o transporte de ônibus entre Campo Largo e Curitiba com tarifa única.
14. Ampliar a linha de ônibus "executivo" da rodoviária de Campo Largo até a rodoviária de Curitiba.

SETOR DE SAÚDE

1. Instalação de postos de atendimento médico e odontológico e distribuição de medicamentos aos carentes em todos os bairros.
2. Ampliação do número de veículos ambulatório.
3. Coleta, transporte em veículo especial e cremação em forno próprio, do lixo hospitalar, de farmácia e consultórios médicos.
4. Transformação do Centro de Triagem em Pronto Socorro Municipal, com atendimento ininterrupto nas 24 horas do dia.
5. Aprimorar o serviço funerário, favorecendo especialmente o sepultamento dos carentes.

SETOR DE SEGURANÇA

1. Criação da Guarda Municipal com treinamento especial no combate ás drogas.
2. Criação do Conselho Municipal de Segurança com a participação das entidades sociais organizadas.

SETOR DE HABITAÇÃO

1. Construção de moradias de baixo custo para atendimento dos trabalhadores de baixa renda, sistema "mutirão".

SETOR DE ASSISTÊNCIA SOCIAL

1. Construção de creches em todos os bairros da cidade, especialmente nos mais carentes.
2. Construção de Casa de Retiro para idosos.
3. Promoção do menor abandonado de ambos os sexos, assegurando-lhe alimentação, ensino, educação, profissionalização e emprego compatível.
4. Fornecimento de refeição industrial subsidiada para funcionários da Prefeitura cuja remuneração depende de complementação.

SETOR DE ESPORTE, CULTURA E LAZER

1. Criação de áreas de lazer (região da Lagoa e antiga Estação de Enologia), preservando-se o meio ambiente, dotada de equipamentos para a prática de todos os esportes.
2. Construção de parques infantis na periferia da cidade.
3. Criação do Museu Municipal.
4. Colaboração aos Clubes Esportivos locais quando participarem de competições intermunicipais.
5. Auxílio aos nossos artistas e desportistas de reconhecido potencial, através de bolsas, cursos e treinamento em centros especializados.
6. Estímulo à criação artesanal e instalação de feiras para a comercialização.

SETOR DE URBANIZAÇÃO

1. Arborização da cidade com essências nativas e frutíferas.
2. Melhoria na iluminação pública e extensão a todas as ruas da periferia.
3. Revestimento asfáltico das ruas dos bairros.
4. Canalização do Rio Cambuí, construindo-se sobre o mesmo uma avenida até a Estação de Enologia.
5. Aprimorar a limpeza e a higiene dos logradouros públicos.

SETOR DE SANEAMENTO

1. Continuação do programa em curso e ampliação das redes de esgoto e de captação de água potável para atender toda a população.
2. Policiar as fontes de poluição do ar, das águas e do solo.

SETOR DE ABASTECIMENTO

1. Montagem de equipamento e instalação destinadas à distribuição gratuita de leite às entidades de assistência social de utilidade pública.
2. Implantação do sistema de Mercadão Popular itinerante visando beneficiar a população de baixa renda com a "cesta básica".
3. Incentivo à diversificação de produtos e locais das feiras-livres.
4. Aquisição de implementos agrícolas para cessão aos agricultores mediante a prestação de serviços.
5. Ampliação da área de atendimento do CEPAG, com distribuição de sementes, fertilizantes, rações e ferramentas a preço de custo.

SETOR DE INDÚSTRIA E COMÉRCIO

1. Ampliação do Distrito Industrial com o fornecimento de infra-estrutura (água, esgoto, luz, telefone, terraplenagem, isenção de tributos para indústria pioneiras) visando a criação de novos empregos, aumento da produção e da renda da população.
2. Construção de um Centro de Convenções e um programa de constantes promoções, exposições e feiras dos produtos elaborados no Município, com vistas à abertura de novos mercados e consumidores.

SETOR DE EDUCAÇÃO

1. Construção do Colégio Estadual, na área central, em convênio com o Governo do Estado.
2. Criação de escola técnica de formação profissional de nível médio com a cooperação do SENAI, SENAI, SESC, SENAC e sindicatos patronais e de trabalhadores de Campo Largo.
3. Melhoria na qualidade de ensino municipal através de cursos de especialização e atualização para professores, ministrado por especialistas das Universidades Estaduais.
4. Ampliação da rede de transporte escolar, garantindo aos alunos da zona rural a continuação do curso até a 8ª serie, diurno e noturno.
5. Ampliação do número de vagas no nível pré-escolar com a construção de um Centro de Educação Pré-Escolar Municipal no centro da cidade.
6. Substituição gradativa das escolas multisseriadas do meio rural, por escolas regulares com professores habilitados e maiores instalações, garantindo-se o emprego e o aproveitamento dos atuais professores.
7. Contratação de pessoal de apoio para as escolas municipais a fim de auxiliar regentes e coordenadoras pedagógicas.
8. Em decorrência da reforma tributária da nova Constituição Federal, promover a equiparação salarial dos professores municipais com os professores do Estado.
9. Fornecimento de material pedagógico e didático gratuito aos alunos das escolas municipais.

SETOR DE ADMINISTRAÇÃO E PLANEJAMENTO

1. Criação de Secretaria em lugar dos atuais Departamentos.
2. Abertura de canais de comunicação e reclamação aos usuários e contribuintes da administração pública municipal.
3. Realização de audiências públicas, na sede da Prefeitura e nos bairros, vilas e distritos, com a presença do Prefeito e seus Auxiliares.
4. Consulta às entidades organizadoras, representativas da população, para organizar o orçamento e o programa anual de obras e serviços.
5. Elaboração de plano de cargos e salários, visando a justa remuneração do servidor, prevendo acessos a níveis superiores por antigüidade e por merecimento, além dos reajustes de vencimentos de acordo com os índices inflacionários.

PROGRAMA DE GOVERNO DE ALCIBÍADES SPRÉA

Colégio Sigma
Ensino de 2.º grau
Curso Sigma
Vestibulares
★ Convênio com o Positivo (apostilas e material didático)
★ EM BREVE matrículas para o 2.º grau (1.ª e 2.ª série) e TERCEIRÃO
TURMAS: manhã e noite
VISITE-NOS — INFORME-SE
LOCAL: Rua Engenheiro Tourinho, 1.060
FONE: 292-3871
"UMA OPÇÃO QUE É SOLUÇÃO

DE LEON ACESSÓRIOS PARA VEÍCULOS LTDA.

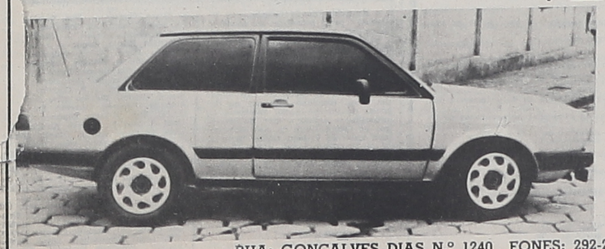

— CONSERTO DE TOCA-FITAS, AMPLIFICADORES, TELEVISORES E APARELHOS ELETRÔNICOS EM GERAL.
— SOM, ALARMES, BALANCEAMENTO E ACESSÓRIOS EM GERAL.
— AGORA TAMBÉM REVESTIMENTO FUMÊ PARA O VIDRO DO SEU AUTOMÓVEL, INSULUX (R):

— Redução de 70% do brilho solar e calor interno.
— Bloqueio de 99% dos raios ultra-violeta.
— Redução em 40% do ruído externo.
— Valorização do seu veículo.
— Resistência ao estilhaçamento.
— Representante da GHIMEL LTDA.
— Aprovado pelo Contran.

RUA: GONÇALVES DIAS N.º 1240 FONES: 292-2086 E 392-1084 CAMPO LARGO - PARANÁ

ACERVO HISTÓRICO