Boletim Informativo da Associação Comercial e Industrial de Campo Largo

FOMENTO AO COMERCIO DE CAMPO LARGO: 2.ª CAMPANHA DA COMPRA PREMIADA, que será realizada no período de 07 a 21 de outubro próximo, já conta com noventa Empresas oficialmente inscritas. Damos prosseguimento à relação das Empresas: Açougue do Tico, Adriano Jóias, Automec, Auto Mecânica Bichibichi, Autopar, Auto Posto G. T., Betty Boutique, Boutique Lamanda, Bruna Presente, Camafeu Adornos, Camisaria Avenida, Caracol, Casa Rivabem, Celli & Cia. Ltda., Comercial de Bebidas Guaraçá, Comercial Pangracio, Cores & Tons, Farmácia Bem Star, Festas e Festinhas, Flor do Campo Produtos Naturais, Fotopar, Frilá, Gauchinha Calçados, Hermes Macedo S/A, Ladhialen Jeans, Lojas Prolar, Lojas Puppi, Lotérica Jacaré, Maliziosa, Mary Modas, Mazur Color Foto, Mercado Ray, Meu Cantinho, Moto Gorski, Móveis Gaideski, Nova Época Vídeo, Papelaria Rabisco, Prosdócimo S/A, Rimap, Roan's Roupas, Spack Veículos, Supermercados Estrela, Taboka's, Papuxa e Confeitaria Deliciarte.

PREMIOS: Todos os principais prêmios já foram comprados e estão pagos.

OLHO VIVO: Para concorer aos valiosos prêmios, você somente concorrerá se comprar nas Lojas, que estarão identificadas com as bandeirolas amarelas e as calçadas pintadas pela mesma cor. Portanto, muito cuidado.

MIDIA: Rádio Independência, FM 104 e TV Independência (Rede Manchete).

LOCAL: Rádio Iguaçu, O Metroplitano e Folha de Campo Largo.

BAILE: Dia 21 de outubro, a 2.ª CAMPANHA DA COMPRA PREMIADA, será encerrada com um grandioso baile. O BAILE DO COMÉRCIO E DA INDÚSTRIA. Local: Clube União Campolarguense. Conjunto: ERUPÇÃO. Anote esta data: 21 de outubro (sábado). Não assuma outros compromissos. Esta semana, as mesas já serão vendidas. A procura está sendo muito grande. Não deixe para a última hora.

SEMANA DA PÁTRIA: Dia 05 de setembro (terça-feira). Será o dia dedicado ao Comércio e Indústria, sob a coordenação da Associação Comercial e Industrial de Campo Largo. Todos estão convidados. Associados e não associados.

PROGRAMAÇÃO DO DIA 05/9: 9.00 horas: Hasteamento das Bandeiras. 18.00 horas: arriamento das Bandeiras. LOCAL: Praça da Matriz (Pça.: Attilio de Almeida Barbosa).

NOVOS ASSOCIADOS: Panificadora Weber Ltda., Supermercado Estrela.

COMISSÃO DE ALTO NIVEL: A maioria dos convidados já confirmaram na composição da COMISSÃO DE ALTO NIVEL. Tão logo tenhamos a composição definitiva da Comissão, divulgaremos os nomes no nosso Boletim Informativo. A COMISSÃO DE ALTO NÍVEL terá a missão, juntamente com a atual Diretoria da Associação Comercial e Industrial de Campo Largo, de solucionar a questão do terreno de propriedade da Entidade de Classe, e, posterior construção do Centro Comercial e Industrial e Sede Própria de nossa Associação. Abraçe conosco esta causa. Ela também é tua, prezado Associado.

Alarmes Sulton — 8 Anos de Alarmes

Assistência Técnica Permanente — Instalações e Equipamentos — Automóveis e Residências

Proprietário: Edson Andreassa — FONE (041) 282-4372 — BR 277, km. 25 — Campo Largo — PR.

AGORA EM CAMPO LARGO

PALMILHAS MAGNETIZADAS MAIS SAÚDE PARA VOCÊ

BENEFICIA 3 PARTES BASICAS DO CORPO

PALMILHA — PONTOS DE ACUPUNTURA

1.º — MAGNETO TERAPIA: Cura através dos imãs que atuam na corrente sangüínea, melhorando e evitando problemas como pressão, varizes, hemorróidas, enfartes, derrames, doenças cardíacas, anemia, reumatismo no sangue. Os imãs eliminam a eletricidade estática do nosso corpo, adquirida pelo isolamento dos pés com a terra.

2.º TECNICA DO-IN: O massagemento das terminações nervosas na planta do pé levam os nervos do corpo inteiro a um estado de relax, melhorando e evitando dores nas pernas, coxas, costas, ombros, pescoço, cabeça, tonturas e dores musculares e lombares de um modo geral. Estafa e Stress, cansaço físico e demais problemas com o sistema nervoso e muscular.

3.º — BENEFICIOS AOOS PES: De uma maneira geral para eliminar problemas com pé frio, chato, gordo, inchado, esparramado, rachado, mau cheiro e dores gerais. Aumentando a resistência ao caminhar.

ADQUIRA PELO TELEFONE 292-4275 OU À RUA GONÇALVES DIAS N.º 1.189

BIMBO

MATERIAIS DE CONSTRUÇÃO

Se você está construindo ou reformando, não deixe de consultar a mais nova opção em materiais de Campo Largo.

Orçamentos sem compromisso com aquele atendimento camarada.

Rua: Joaquim Ribas de Andrade, 871 — Ao lado do CEPAG

Fones: 292-1250 e 392-1826

CONVITE

A Diretoria do Ginásio Rondinha convida V.S.ª e Família para o Baile Show, no dia 13 de setembro, com animação da Banda Reveillon de São Paulo. O melhor do Brasil.

Informações pelo fone: 292-1546.

Festividades de setembro

02/09: Torneio de Truco — Sociedade São Casemiro (Colônia Cristina).
03/09: Festa em louvor de São Roque (Retiro Capela São Silvestre).
10/09: Festa de Nossa Senhora da Luz (Colônia Figueiredo - Km 16).

DISTRIBUIDORA DE BEBIDAS ZANLORENZI LTDA.

DISTRIBUIDOR DOS PRODUTOS BRAHMA

Atendemos — Pedidos — Festas — Casamentos — Festivais — Aniversários

MATRIZ - Campo Largo - Rua Joaquim Ribas de Andrade, 1137 Fones — Vendas — 292-1857 — 292-1591

BRAHMA

Histórias de Antigamente

DOS ARQUIVOS DE DURVAL WEBER

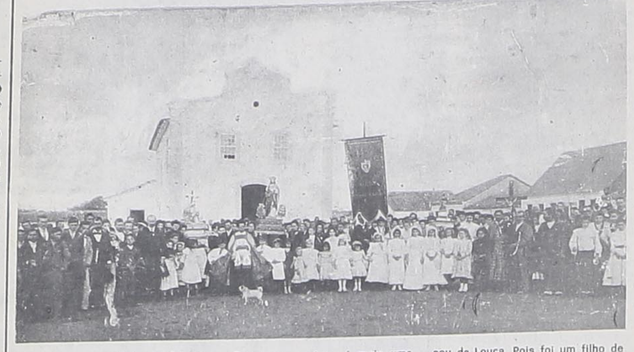

Esta foto — raridade nos foi entregue pelo Sr. Celso Archeleiga, o que muito agradecemos a colaboração.

Esta preciosidade deve ser conservada com carinho, porque representa a tradição do ano 1900 mais ou menos. É uma procissão da Festa da Padroeira, observem o estandarte de pura seda onde pode-se ler APOSTOLADO DA ORAÇÃO, CAMPO LARGO. A imagem do Sagrado Coração de Jesus foi doada por minha avó paterna Maria Gelenski Weber. O andor com a Imagem de N. Sra. da Piedade, São Benedito o padroeiro dos africanos todas essas relíquias ainda estão na nossa majestosa Matriz. Mais tarde anexo a igreja foi construída uma torre onde estavam localizados os sinos e o atual relógio. Possuímos a foto, porém precisa de uma recuperação de algum desenhista de escól, pela mesma pode-se vislumbrar com clareza a residência demolida do Sr. José de Sales Pinto, na outra esquina parte da casa onde o Sr. Humberto Remonato tinha um salão de bilhar, onde ele vendia suas famosas queijadinhas.

Nesta foto podemos ver ainda o estimado padre Otávio Júlio dos Santos filho de Campo Largo, notável pregador e orador efetivo do Clube Macedo Soares, sacerdote virtuoso e querido de nosso povo, era figura indispensável nas festas sociais e familiares.

Tenho a impressão que nesta foto deve estar o Sr. Francisco Sovirezoski com um dos seus filhos. A casa a direita — o telhado ainda existe foi modificada sua fachada, a casa baixa entre os dois telhados era a residência do Sr. Jorge Sade, e anexa sua Chic loja de artigos finos para senhora, mais tarde Colégio Sagrada Família, e atualmente Casa Paroquial. Mais além do telhado da casa do Sr. Lucas Sovierzoski abastado comerciante, além da serraria no Sítio Mato Guabiroba, hoje propriedade do amigo Francisco Marthaus, que ali manteve restaurante e pensão por muitos anos, está sendo demolida, o certo era ser tombada.

O telhado nos fundos da sacristia era o açougue do Sr. Amantino Mota, e a residência e sapataria do Sr. João Cescato, chefe respeitável de tradicional família campolarguense.

Esta relíquia do passado jamais deveria ser demolida tinhamos tanto terreno em boa condições a tradição precisa ser respeitada. Vejamos Palmeiras onde seu povo não permitiu a demolição da Igreja N. Sra. da Conceição relíquia do século passado, situada na praça principal. Guaratuba com sua Igreja de paredes de um metro de espessura, lá está recuperada desafiando os anos que passam.

Aqui em nossa cidade onde está a fonte das águas cristalinas "Chafaris da Carioca" atrás existia um campinnho de futebol para as nossas peladas, hoje ali está um depósito de bebidas, existia até uma superstição: Visitantes que bebessem água da Carioca casava com moço ou moça de Campo Largo. Onde está o belo Chafariz da rua Domingos Cordeiro? Foi destruido na voragem do tempo e incompreensão, e desamor a tradição. Resta somente o Chafariz da Praça Antônio Ferreira da Costa com sua placa de mármore onde se lê: Inaugurado por D. Pedro II em 27/9/82 — em sua viagem ao Paraná. Os vândalos já estão destruindo.

Esta meus amigos é mais uma história de antigamente que contamos a vocês, na intenção de preservarmos nossa tradição. Sugerimos ao jovem prefeito ser criado anexo a Biblioteca um Museu da Louça. Pois foi um filho de Campo Largo o primeiro fabricante de louça do Brasil — Desta forma perpetuariamos e legariamos a posteridade um pouco da nossa minguada história.

Papelaria Orplacon Ltda.

— Artigos escolares
— Artigos para festas
— Encadernações
— Livros e Guias Fiscais
— Xerox

Rua Gonçalves Dias, 1033 - Centro - Fone: 292-3293

GADENS LTDA.

Materiais de Construção

ONDE VOCÊ ENCONTRA TUDO PARA A SUA CONSTRUÇÃO COM ECONOMIA E QUALIDADE

Av. Padre Natal Pigato n.º 1581
Fone: 292-1621

IVO ALCEU RIVABEM

INDÚSTRIA EXTRATIVA DE PEDRAS PARA CONSTRUÇÕES

Executamos calçadas em louzinha e paralelepípedos com ou sem mão-de-obra.
VALORIZE SEU IMÓVEL COM PEDRAS RIVABEM.

Estrada do Retiro — Km 16 — Bateias — Fone: 292-1935
Taquara — Distrito de 3 Córregos — Campo Largo — PR

HÁ MAIS DE 20 ANOS NO RAMO

FOTO CARIOCA

Fotos para casamentos, batizados, aniversários e documentos.
Reportagem em geral.
Rua Des. Clotário Portugal 818 — Fone: 292-1571
(Recado)
(Ao lado do Sine)
Campo Largo

ARMÁRIOS EMBUTIDOS, ESTANTES, COZINHAS, TUDO SOB MEDIDA. ORÇAMENTOS SEM COMPROMISSO.

Móveis Gaideski

ANEXO SERRALHERIA
VITRAUX — PORTÕES — GRADES — CERCAS

LOJA: AV. DES. DR. CLOTÁRIO PORTUGAL, 108
FONE: 292-3480
FÁBRICA: R. DOMINGOS VAZ DA SILVA, 194
FONE: 292-2113

Deficiência Física

SUELI DE FÁTIMA BEBER
Assistente Social — ADFP

Ser deficiente físico, não é tarefa difícil, principalmente em uma sociedade que cultua a estética, o aspecto beleza, a satisfação visual, o impressionismo que um corpo perfeito desperta.

Ser deficiente físico, implica em ação anulação em quase todos os fatores que envolvem um ser humano; pois ter uma deficiência, significa tornar deficitário também o convívio em grupo, seja este, a família, a escola e muito mais a questão do trabalho.

Na família, é a expressão: "do por quê aconteceu conosco?", até a fase de aceitação da realidade como uma condição irreversível. A superproteção, a omissão de sentimentos e ressentimentos sentidos.

Na escola, o protecionismo, a projeção de idéias, a cobrança desenfreada, a exigência de perfeição em tudo.

No trabalho, a submissão, a gratidão pelo pouco recebido como favor, o descrédito quanto à capacidade, ou credibilidade exagerada.

Enfim, o deficiente físico precisa provar diuturnamente que é superior mentalmente, para suprir a limitação, que a deficiência impõe fisicamente.

Afinal, o que é deficiência física?

Até que ponto a deficiência física pode rotular alguém de capaz ou incapaz?

O conceito não tem tanta importância, pois há séculos, o termo "deficiência" existe, e insiste em colocar que pode ser castigo, destino, pagamento de pedido, e é interessante como a humanidade só evoluiu tecnicamente, e a mentalidade não acompanhou essa evolução.

Quanto ao mercado de trabalho, a Constituição estabelece prioridades para a nação. Entre elas, um percentual de vagas destinadas a serem preenchidas por pessoas que tenham uma deficiência, como se deficiência fosse "sinônimo de compaixão, de favores prestados de estender a mão e dar uma chance aos menos favorecidos". Não é disso que os deficientes precisam, porque existe uma deficiência, não somos nós os deficientes.

Atividades burocráticas, trabalhos sem resultados concretos, podem não preencher às expectativas de um deficiente.

O que fazer com os engenheiros, dentistas, arquitetos, motoristas, pilotos, médicos e outros, que por variadas razões tornaram-se deficientes? Não basta colocá-los atrás de uma mesa, sentados, esperando serem servidos, pois a deficiência adquirida cerceou a atividade física destas pessoas, mas intelectualmente, o potencial não foi alterado.

Posso afirmar por experiência própria, que nem só de promessas um profissional, limitado ortopedicamente, pode viver.

O fato de ter uma deficiência física, não faz de mim, melhor ou pior que aqueles "ditos normais", pois normalidade, é um termo muito amplo.

Qualquer anomalia orgânica, torna a pessoa com uma espécie de deficiência, até um dedo mínimo pela metade, impede que um rapaz cumpra com o serviço militar, afinal, ele também, tem uma deficiência.

Distúrbios vesiculares, cardíacos, são também uma deficiência. Não se percebe, mas existe. Assim é a deficiência, que eu apresento, aquela que os lesados medulares, os filhos de talidomida, os amputados trazem consigo.

O seu problema de estômago ou de coração só é diferente do meu, porque uso dois tutores, e você usa medicamentos ou ponte de safena; como medida de suprir ou aliviar suas dores. E eu, qual o medicamento que devo usar, para aliviar, suas dores. E eu, qual o e o preconceito causam?

Se você usa ponte de safena, que ponte devo usar para chegar até a consciência daqueles que julgam e rotulam uma pessoa, por aquilo que "está na cara"?

Entre tantas incertezas na atual conjuntura, encontramos uma única certeza: "deficiência física limita apenas, portanto não é uma característica incapacitante".

Antes de questionar a capacidade ativa, deve-se buscar resultados. Não existem pessoas iguais, e é na desigualdade dos deficientes, que os resultados podem apresentar-se muito mais "eficientes".

Não julgue, conheça!

Paraná ganhou no 1.º semestre mais 138 salas de aula

A Secretaria da Educação fechou o primeiro semestre deste ano criando novos mecanismos de ampliação da estrutura de ensino no Paraná, dando ênfase à gestão democrática da escola pública, com grande impacto na formação do aluno e de aperfeiçoamento da atuação do professor. A Secretaria através da Fundepar — Fundação Educacional do Paraná, entregou ainda no período, mais 63 novas unidades escolares, representando mais 138 salas de aula, além de outros 14 mil metros quadrados de área construída, entre salas administrativas, conjuntos sanitários e outras dependências.

Como apoio ao processo pedagógico foram distribuídos a alunos carentes, no mesmo período, mais de 4 milhões de cadernos, borrachas e lápis e mais de 4 mil toneladas de alimentos destinados à merenda escolar, também a cargo da Fundepar. A Secretaria da Educação, através dos seus Departamentos de Ensino de 1.º e 2.º graus, realizou também a distribuição de material pedagógico, principalmente à clientela escolar mais carente. Nesse total, ressalta-se o repasse de 21 mil livros didáticos e de 20 mil agasalhos às escolas de todo o Estado.

MAIS ESCOLAS

O atendimento ao sistema de ensino do Estado em termos de construção, ampliação, reparos, fornecimento de material didático, merenda escolar e ainda suprimento de outros materiais necessários ao ensino está a cargo da Fundepar. Vários projetos já foram elaborados por técnicos do órgão, para obtenção de recursos junto ao Ministério da Educação e Cultura, Caixa Econômica Federal (FAS) e para programas financiados pelo Banco Mundial (BIRD) e Banco Interamericano de Desenvolvimento (BID), que possibilitarão a expansão da rede física de ensino. Nos últimos dois anos do Governo Álvaro Dias foram entregues 2.131 novas salas de aula, 27 quadras escolares e recuperadas, através do Projeto Mutirão, 1.700 escolas.

A Fundepar dispendeu ainda no primeiro semestre deste ano, quase meio milhão de cruzados novos na aquisição de 23 mil carteiras para equipar as novas salas de aula e repor as desgastadas pelo uso. Tem crescido também o número de escolas que estão aderindo ao Mutirão de Reparos Escolares, com a colaboração da comunidade. Dezenas de milhares de carteiras que antes eram consideradas inservíveis, agora estão sendo conservadas e reaproveitadas. Cerca de 600 mil cruzados novos foram canalizados pela Fundepar neste período para o sitema "mutirão", que tem a participação dos alunos, pais, professores e outros segmentos da comunidade.

ENSINO DEMOCRATIZADO

Nos dois últimos anos, a Secretaria da Educação, aprofundou o debate sobre o ensino público. Passou a enfatizar a necessidade de melhor remunerar os professores e criar metodologia para que os alunos se sintam estimulados e participar das aulas. "É uma forma de resgatar o compromisso político através da ação pedagógica", sintetiza a secretária Gilda Poli.

Um exemplo desta ação foi a campanha realizada nas escolas para o alistamento eleitoral dos jovens de 16 a 18 anos. O Departamento de Ensino de 2.º grau promoveu diversos seminários para discussão do currículo escolar e ainda a participação na elaboração do programa Paraná Rural e nas mudenças do próximo vestibular da Universidade Federal do Paraná.

Outro compromisso realizado foi a formação de professores para o Departamento de Educação Especial. São mais 910 professores preparados para atuar junto a alunos com deficiência auditiva, mental e visual, e também para alunos superdotados. O aperfeiçoamento da educação ambiental foi outro resultado positivo alcançado, com a realização de diversas atividades e concursos.

Na área da Associação de Pais e Mestres, a Secretaria da Educação firmou mais de 100 convênios com APMs, de 35 municípios. A realização de cursos e a organização de 33 videotecas, em todo o Estado foram os destaques do Centro de Treinamento do Magistério do Paraná — Cetepar.

Empresa de Ônibus Campo Largo Ltda.

Novos horários a vigorar a partir de 1.º de setembro de 1989

DIAS UTEIS

SAIDAS DE CAMPO LARGO

05:15 — 05:30 — 05:45 — 06:00 — 06:10S — 06:20 — 06:30 — 06:45 — 06:55 — 07:05 — 07:15* — 07:30 — 07:50 — 08:10 — 08:30 — 09:00 — 09:30 — 10:00 — 10:30 — 11:00 — 11:30 — 12:00 — 12:15 — 12:30 — 12:45 — 13:00 — 13:20 — 13:40 — 14:15 — 14:40 — 15:00 — 15:15 — 15:30 — 15:45 — 16:15 — 16:40 — 16:55 — 17:10 — 17:20 — 17:30 — 17:40 — 18:00 — 18:15 — 18:45 — 19:15 — 19:45 — 20:15 — 20:45 — 21:15 — 21:40 — 22:00 — 22:30 — 23:00 horas.

SAIDAS DE CURITIBA

06:00 — 06:15 — 06:30 — 06:45 — 07:00 — 07:10 — 07:20 — 07:30 — 07:55 — 08:20 — 08:40 — 09:00 — 09:20 — 09:50 — 10:20 — 10:50 — 11:20 — 11:50 — 12:40 — 12:30 — 12:50 — 13:20 — 13:35 — 13:50 — 14:10 — 14:35 — 15:05 — 15:30 — 15:50 — 16:05 — 16:20 — 16:40 — 17:00 — 17:15 — 17:30S* — 17:35 — 17:45 — 17:55 — 18:05 — 18:15 — 18:30 — 18:50 — 19:15 — 19:35 — 20:05 — 20:35 — 21:05 — 21:35 — 22:05 — 22:30 — 22:50S — 23:15 — 23:50 horas.

S. Horários via Seminário
* Horários via Itaqui

SÁBADOS

SAIDAS DE CAMPO LARGO

05:15 — 05:45 — 06:00 — 06:30 — 06:45 — 07:00 — 07:15 — 07:30 — 07:50 — 08:10 — 08:30 — 08:45 — 09:00 — 09:15 — 09:30 — 10:00 — 10:30 — 11:00 — 11:30 — 11:50 — 12:10 — 12:30 — 12:50 — 13:10 — 13:30 — 13:50 — 14:10 — 14:30 — 14:50 — 15:10 — 15:30 — 15:45 — 16:00 — 16:30 — 16:45 — 17:00 — 17:30 — 17:45 — 18:00 — 18:30 — 19:15 — 20:00 — 20:30 — 21:00 — 22:30 horas.

SAIDAS DE CURITIBA

06:00 — 06:30 — 06:50 — 07:20 — 07:35 — 07:50 — 08:05 — 08:30 — 09:00 — 09:20 — 09:55 — 10:20 — 10:40 — 11:00 — 11:20 — 11:40 — 12:00 — 12:15 — 12:40 — 12:45 — 13:00 — 13:20 — 13:40 — 14:00 — 14:20 — 14:40 — 15:00 — 15:20 — 15:40 — 16:00 — 16:20 — 16:40 — 17:00 — 17:20 — 17:35 — 17:50 — 18:05 — 18:20 — 18:40 — 19:00 — 19:30 — 20:00 — 21:00 — 21:45 — 22:30 — 23:30 horas.

Para melhor atendimento ao público foram colocadas 4 novos horários nos dias úteis — 16 novos horários aos sábados e 14 novos horários aos domingos.

DOMINGOS E FERIADOS

SAIDAS DE CAMPO LARGO

05:30 — 06:00 — 06:30 — 07:00 — 07:30 — 08:00 — 08:30 — 09:00 — 09:30 — 10:00 — 10:30 — 11:00 — 11:30 — 12:00 — 12:30 — 12:50 — 13:10 — 13:30 — 13:50 — 14:10 — 14:30 — 14:50 — 15:10 — 15:30 — 15:45 — 16:00 — 16:30 — 16:45 — 17:00 — 17:30 — 17:45 — 18:00 — 18:30 — 19:15 — 20:00 — 20:30 — 21:00 — 22:30 horas.

SAIDAS DE CURITIBA

06:15 — 06:45 — 07:15 — 07:45 — 08:15 — 08:45 — 09:15 — 09:50 — 10:20 — 10:50 — 11:20 — 11:50 — 12:20 — 12:50 — 13:20 — 13:40 — 14:00 — 14:20 — 14:40 — 15:00 — 15:20 — 15:40 — 16:00 — 16:20 — 16:40 — 17:00 — 17:20 — 17:35 — 17:50 — 18:05 — 18:20 — 18:40 — 19:00 — 19:30 — 20:00 — 21:00 — 21:45 — 22:30 — 23:30 horas.

Para melhor atendimento ao público foram colocadas 4 novos horários nos dias úteis — 16 novos horários aos sábados e 14 novos horários aos domingos.

Classificados

VENDE-SE

1 lote no loteamento Ferraria, Rua 1 Quadra 6 medindo 13 x 36.
Próximo ao grupo escolar com entrada de luz e telefone.
Tratar pelo fone: 292-3055 com Leopoldo.

VENDO

FIAT 81
Preço: NCz$ 5.500,00
Tratar pelo fone: 292-3129.

VENDE-SE

Uma área com 19.680,00 mts2, no quarteirão Lagoa, própria para indústria, a 800 metros da rodovia 277 (Duplicação). Totalmente plana com água corrente na divisa.
Preço: NCz$ 70.000,00
Tratar com Batista pelo fone: 292-2792. Creci: 6.660.

VENDE-SE

Um lote de 1.447,60 mts2, contendo duas casas, sendo uma construção mista de 80 mts2 e a outra de madeira com 120 mts2 no loteamento Santa Terezinha perto do Lamback.
Preço: NCz$ 45.000,00
Tratar com Batista pelo fone: 292-2792
Creci: 6.660.

VENDE-SE

Uma casa com 75 mts2 de construção mista, em um lote de 22,50 mts de frente para a rua Emiliano Perneta e 16 metros de fundos, forado murado. Perto do Edifício Ilha Bela.
Preço: NCz$ 45.000,00
Tratar pelo fone: 292-2792, com Batista.
Creci: 6.660

VENDE-SE

Uma casa de alvenaria com 336 mts2, um barracão de 120 mts2 em dois lotes de esquina com área total de 997,50 mts2 na rua Domingos Cordeiro com a rua Rodolfo Castagnoli.
Preço à combinar
Tratar com Batista pelo fone: 292-2792.
Creci: 6.660.

VENDE-SE

Um lote de 20 x 20 mts contendo uma casa de alvenaria de 80 mts2. Semi terminada no loteamento Santa Ana atrás do Grupo Escolar Bom Jesus.
Preço: NCz$ 13.000,00.
Tratar com Batista pelo fone: 292-2792.
Creci: 6.660.

VENDE-SE

Um lote de 14 x 28 mts na Vila Vista Alegre, próximo do Loteamento Santa Rita.
Preço: NCz$ 5.000,00.
Tratar com Batista pelo fone: 292-2792.
Creci: 6.660.

VENDE-SE

Um lote de 14 metros de frente por 47 metros de fundos, contendo uma casa de alvenaria de 112 m2, perto da Olaria do Jacob Augustyn no Itaqui.
Preço: NCz$ 35.000,00
Tratar com Batista pelo fone: 292-2792.
Creci: 6.660.

Oração das 13 Almas Benditas

Oh! Minhas 13 almas benditas, sabidas e entendidas eu vos peço pelo amor de Deus, atendei o meu pedido. Minhas 13 almas benditas e entendidas a vós peço, pelo sangue que Jesus derramou, atendei o meu pedido. Pelas gotas de suor que Jesus derramou do seu sagrado corpo, atendei o meu pedido Meu Senhor Jesus Cristo, que vossa proteção me cubra com os vossos braços, me guarde no vosso coração, me proteja com vossos olhos. Oh! Deus de bondade, vós sois meu advogado na vida e na morte. Peço-vos que atendais o meu pedido e me livreis dos males e dai-me sorte na vida. Cegai meus inimigos, que os olhos do mal não me vejam, cortai as forças inimigas, Minhas 13 Almas Benditas, Sabidas e Entendidas, façam-se alcançar esta graça (pede-se a graça). Ficarei devoto a vós e mandarei publicar esta oração, mandarei também rezar uma missa. Reza-se 13 Pai Nossos e 13 Ave Marias, durante 13 dias. Publicada publicar recebido uma graça. C.W.F.

ORAÇÃO DOS AFLITOS

Aflita se viu a Virgem, aos pés da Cruz, aflita me vejo, valei-me mãe de Jesus. Confio em todas as minhas forças, por isso peço a Deus ilumine os meus caminhos, concedendo a graça que tanto desejo. (Faça o pedido). Mande publicar e observe o que acontecerá no 4.º dia. C.W.F.

ORAÇÃO AO DIVINO ESPÍRITO SANTO

Espírito Santo, você que me esclarece tudo, que ilumina todos os caminhos para que eu atinja o meu ideal, você que me dá o dom divino de perdoar e esquecer o mal que me fazem e que todos os instantes de minha vida está comigo, eu quero neste curto diálogo agradecer-lhe por tudo e confirmar mais uma vez que nunca quero me separar de você. Por maior que seja a ilusão material, não será o mínimo da vontade que sinto de um dia estar com você e todos os meus irmãos na Glória perpétua.

(A pessoa deverá fazer esta oração 3 dias seguidos sem dizer o pedido. Dentro de 3 dias será alcançada a graça por mais difícil que seja). Publicar assim que receber a graça. C.W.F.

EDITAL DE CITAÇÃO COM PRAZO DE 20 DIAS, DOS INTERESSADOS AUSENTES INCERTOS E DESCONHECIDOS. OU AQUELE EM CUJO NOME ESTEJA TRANSCRITO O IMOVEL OU SEUS SUCESSORES:

O Doutor PAULO HABITH, Juiz de Direito da Comarca de Campo Largo, Estado do Paraná, etc...

FAZ SABER a todos quanto o presente edital virem ou dele conhecimento tiverem que por este Juízo e Cartório Cível tramita em seus regulares termos uma ação de USUCAPIAO sob n.º 584/89, em que é autor Augusto Portela Coltro, alegando que mantém posse mansa e pacífica há mais de 20 anos, sobre uma área de terras com 459,00 m2., com situação no lugar Bairro Bom Jesus, nesta cidade. CONFRONTANDO com: Antonia Leal Knape, R. José Salles Pinto, Rua Mal. Deodoro e Augusto Portela Coltro. ARROLARAM TESTEMUNHAS AS QUAIS SERÃO ouvidas em audiência designada para o dia 12/12/89, às 14:00 horas, e para que ninguém alegue ignorância mandou expedir o presente, que será publicado e afixado no lugar de costume na forma da lei, ciente que o prazo para a contestação será de 15 dias a contar da justificação de posse. A presente citação valerá para todos os atos do processo, ciente também que não contestada a ação se presumirão como verdadeiros os fatos articulados pelo autor. Dado e passado nesta cidade e comarca de Campo Largo, aos 27 do mês de junho do ano de mil novecentos e oitenta e nove. Eu, Marilena Vidal Patiño, Escrivã o subscrevi.

PAULO HABITH — Juiz de Direito

JUIZO DE DIREITO DA COMARCA DE CAMPO LARGO
ESTADO DO PARANÁ
CARTÓRIO DO CÍVEL E COMÉRCIO DE ANEXOS

EDITAL DE CITAÇÃO COM O PRAZO DE 30 DIAS DOS INTERESSADOS INCERTOS, AUSENTES E DESCONHECIDOS OU AQUELE EM CUJO NOME ESTEJA TRANCRITO O IMOVEL OU SEUS SUCESSORES.

O Doutor Paulo Habith Juiz de Direito da Comarca de Campo Largo, Estado do Paraná, etc...

FAZ SABER a todos quanto o presente edital virem, ou dele conhecimento tiverem, que por este Juízo e Cartório do Cível tramita em seus regulares termos uma ação de Usucapião sob o n.º 571/88, em que é Requerente Joaquim Ferreira e Requerido este Juízo, alegando que mantém posse mansa e pacífica há mais de 20 anos sobre uma área de terras com 11.590,00 m2 situada no lugar denominado Bairro Botiatuva, município e Comarca de Campo Largo/PR, fazendo confrontações com: Pedro Elias Sphair, Lorenzetti — Porcela Indl. PR, S/A, Rosa Nicolato, Alfredo Kaminski, Catarina Carlos Campanharo digo Campagnaro e João Soares da Silva Arrolaram testemunhas as quais serão ouvidas na audiência designada para o dia 21/09/89, às 14:00 horas, e para que ninguém possa alegar ignorância mandou expedir o presente edital que será publicado e afixado no lugar de costume na forma da Lei, cientes de que o prazo para contestação será de 15 dias o qual será contado a partir da data que justificar a posse. A presente citação valerá para todos os atos do processo, cientes também que não contestada a ação se presumirão como verdadeiros os fatos, articulados pelo autor na inicial. A presente Publicação será GRATUITA. Dado e passado nesta cidade e Comarca de Campo Largo, Estado do PR, aos 16/08/89. Eu (Ass. Ilegível), Aux. Juramentado o subscrevi.

Paulo Habith
Juiz de Direito

EDITAL DE CITAÇÃO COM PRAZO DE 20 DIAS, DOS INTERESSADOS AUSENTES INCERTOS E DESCONHECIDOS, OU AQUELE EM CUJO NOME ESTEJA TRANSCRITO O IMOVEL, OU SEUS SUCESSORES.

A Doutora Astrid Maranhão de Carvalho, Juíza Substituta da Comarca de Campo Largo, Estado do Paraná, etc...

FAZ SABER a todos quanto o presente edital virem ou dele conhecimento tiverem que por este Juízo e Cartório Cível tramita em seus regulares termos uma ação de USUCAPIÃO sob n.º 584/88, em que é autor Joadir Gogola alegando que mantém posse mansa e pacífica há mais de 20 anos, sobre uma área com 27.830,00 m. na localidade de Timbutuva nesta cidade de Campo Largo — PR, confrontando com: Luiz Sejanoski, Miguel Ruginski, Vadislau Grokoski e Estrada Municipal.

ARROLARAM TESTEMUNHAS AS QUAIS SERÃO ouvidas em audiência designada para o dia 13/12/89, às 14 horas, e para que ninguém alegue ignorância mandou expedir o presente, que será publicado e afixado no lugar de costume na forma da lei, ciente que o prazo para a contestação será de 15 dias a contar da justificação de posse. A presente citação valerá para todos os atos do processo, ciente também que não contestada a ação se presumirão como verdadeiros os fatos articulados pelo autor. Dado e passado nesta cidade e comarca de Campo Largo aos 03 do mês de julho do ano de mil novecentos e oitenta e nove. Eu, Marilena Vidal Patiño, Escrivã o subscrevi.

Astrid Maranhão de Carvalho
Juiz Substituto

EDITAL DE CITAÇÃO COM O PRAZO DE 30 DIAS, DOS INTERESSADOS AUSENTES INCERTOS E DESCONHECIDOS. OU AQUELE EM CUJO NOME ESTEJA TRANCRITO O IMOVEL, OU SEUS SUCESSORES, NÃO FOI POSSIVEL IDENTIFICAR O TITULAR DO DOMINIO DA ÁREA USUCAPIENDA.

O Doutor PAULO HABITH, Juiz de Direito da Comarca de Campo Largo, Estado do Paraná, etc...

FAZ SABER a todos quanto o presente edital virem ou dele conhecimento tiverem que por este Juízo e Cartório Cível tramita em seus regulares termos uma ação de USUCAPIÃO sob n.º 387/88, em que é autor LUIZ VENÂNCIO DA SILVA e S/MULHER, alegando que mantém posse mansa e pacífica há mais de 20 anos, sobre uma área rural contendo uma casa residencial alvenaria tipo meia água com a área de 36,00 m2 situado no lugar Rodeio cuja área superficial perfaz 22.636,00 m2 confronta com: Isidoro Sedoski, Sebastião Ferreira dos Anjos e Madalena Ferreira Limberg; x. x. x. x. x. x. x. x. ARROLARAM TESTEMUNHAS AS QUAIS SERÃO ouvidas em audiência designada para o dia 21 de novembro de 1989, 14:00h e para que ninguém alegue ignorância mandou expedir o presente, que será publicado e afixado no lugar de costume na forma da lei, ciente que o prazo para a contestação será de 15 dias a contar da justificação de posse. A presente citação valerá para todos os atos do processo, ciente também que não contestada a ação se presumirão como verdadeiros os fatos articulados pelo autor. Dado e passado nesta cidade e comarca de Campo Largo os oito, do mês de junho do ano de mil novecentos e oitenta e nove. Eu, p/ Marilena Vidal Patiño, Escrivã o subscrevi.

Paulo Habith
Juiz de Direito

ACERVO HISTÓRICO MUNICIPAL DE CAMPO LARGO - PR