Histórias de Antigamente

DOS ARQUIVOS DE DURVAL WEBER

Cá estamos novamente com nossas histórias sobre nossa Matriz. Prestem atenção nesta foto, a estrutura dos andaimes que tinha que ser de madeira de 1ª devido a altura e o peso dos materiais na construção majestosa, onde tantos campo-larguenses de saudosa memória deram um pouco de si até a sua finalização.

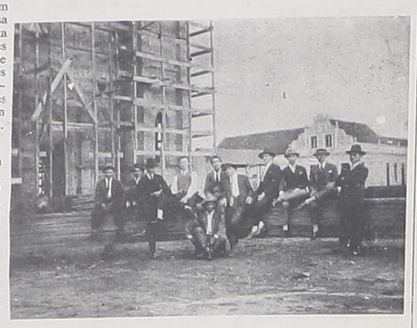

Nesta foto onde se vê um monte de tábuas destinadas aquele fim, vemos da esquerda para a direita o sr. Chico Paris, ajudante de pedreiro, em seguida seu Herculano Schimaleski, Prefeito por duas vezes de Campo Largo. Em seguida seu Humberto Remonato, dono da casa de bilhar da esquina, onde também vendia suas famosas queijadinhas. Após Luiz Puppi Sobrinho o fotógrafo de antigamente de nossa cidade, muitas fotos que já divulgamos devemos ao remanescente de seu acervo fotográfico, infelizmente a maior parte desapareceu causando desta forma um prejuízo enorme para a nossa tradição. Em seguida Atilio Schimaleski pedreiro, foi o maior ponta esquerda do futebol da "Gamela" naquele tempo Esperança FC; encostado por Albino Grigoleti, o temido artilheiro que com seus chutes "bala" deixava os goleiros a ver navios. Naqueles tempos não se usava rede e o Mário Braga estava postado atrás das traves e num pelotaço de Albino lá se foi a sua palheta, tivemos de levá-lo às pressas na farmácia de seu Vitor para recuperar os sentidos. Após Domingos Sávio o fabricante da famosa gasosa de laranja e da saborosa cerveja Cabrito, Campo Largo já teve sua cervejaria, foi também o fundador da Casa Aurora, a morte o ceifou prematuramente.

Sentado José do nascimento, filho adotivo do Sr. Álvaro Nascimento dono da "Lagoa do Álvaro" que se parecia uma praia, com suas águas límpidas e rasas, onde fugindo da vigilância de nossos pais famos tomar banho, poluição não se conhecia essa palavra, hoje sobre ela passa a Rodovia do Café, adiante do Bassani.

Com a perna sobre o joelho está o "broto" Domingos Puppi, (único vivo), em seguida Augusto Grigoleti exímio marceneiro, casou com Carmita filha do Major Pompeu, mudando-se mais tarde para o Rio de Janeiro.

E por fim em pé de braços cruzados o sr. Salvador Kellner, irmão do Leonardo e de nosso querido e saudoso França Kellner, construtores da sacristia e das obras da Igreja Matriz até a altura da janela onde estão os sinos. Levaram anos trabalhando, alicerceres de quase dois metros de profundidade e de pedra bruta. Quando vocês forem à Igreja observem com atenção aquele maravilhoso arco da sacristia, ali não existe cimento naqueles tempos vinha em barricas da Inglaterra e preço proibitivo. A capacidade técnica dos irmãos Kellner está perpetuada na magnefiência daquele átrio. Salvador casado com dona Izolina Bassani, tiveram um único filho.

As vezes perguntamos ao Senhor por que alguns sofrem tanto? Este filho é excepcional, e hoje é uma criança com 63 anos, que na sua santa ingenuidade, não pode avaliar o sofrimento do Pai e da Mãe ao partirem deste mundo deixando um filho na orfandade.

Mas neste mundo sempre encontraremos os predestinados, que nasceram sem ambição de amontoar riquezas terrenas. O saudoso cunhado Estanislau Kellner o nosso ex-pracinha, e hoje sua esposa lhe dão amparo que tanto precisa. Este gesto devia ter muitos imitadores, infelizmente isto não acontece neste mundo de ilusões.

A Prefeitura parece que está começando a divulgar Campo Largo que tal uns postais da Matriz - Chafariz - Ouro Fino, Cristo com vista panorâmica da Serra.

Lavrador quer colher mais feijão? Fundação Santo Antônio está distribuindo pequenas porções de Inoculante, produção 50% a mais - Experimente. Procure a Rua Barão do Rio Branco nº 1975 (Durval Weber).

Alarmes Sulton — 8 Anos de Alarmes
Assistência Técnica Permanente — Instalações e Equipamentos — Automóveis e Residências
Proprietário: Edson Andreassa — FONE (041) 282-4372 — BR 277, km. 25 — Campo Largo — PR.

AGORA EM CAMPO LARGO
PALMILHAS MAGNETIZADAS
MAIS SAÚDE PARA VOCÊ
BENEFICIA 3 PARTES BÁSICAS DO CORPO

PALMILHA — PONTOS DE DO-IN

1.º — MAGNETO TERAPIA: Cura através dos imãs que atuam na corrente sanguínea, melhorando e evitando problemas como pressão, varizes, hemorróidas, enfartes, derrames, doenças cardíacas, anemia, reumatismo no sangue. Os imãs eliminam a eletricidade estática do nosso corpo, adquirida pelo isolamento dos pés com a terra.
2.º TECNICA DO-IN: O massageamento das terminações nervosas na planta do pé levam os nervos do corpo inteiro a um estado de relax, melhorando e evitando dores nas pernas, coxas, costas, ombros, pescoço, cabeça, tensões e dores musculares e lombares de um modo geral. Estafa e Stress, cansaço físico e demais problemas com o sistema nervoso e muscular.
3.º — BENEFICIOS AOOS PES: De uma maneira geral para eliminar problemas com pé frio, chato, gordo, inchado, esparramado, rachado, mau cheiro e dores gerais. Aumentando a resistência ao caminhar.

ADQUIRA PELO TELEFONE 292-4275 OU A RUA GONÇALVES DIAS N.º 1.189

CONVITE

A diretoria do Ginásio Rondinha convida V. Sa. e família para o Baile Show, no dia 13 de outubro com a animação da Banda Reveillon de São Paulo. O melhor do Brasil.
Informações pelo fone: 292-1546.

FESTIVIDADES DE OUTUBRO

15/10 Festa na Igreja Cristo Rei - Itaqui - Participação da Banda HAMELHER SPIELMANNZVE - diretamente da Alemanha.
Festas em Louvor a Nossa Senhora Aparecida:
- Na Capela da Erva (Estrada do Cerne - Km 73)
- Na Capela Ouro Fino Grande
- Na Capela do Cercadinho (Rodovia do Café Km 15,5)
- Na Capela Santa Ângela (Ferraria)

22/10 Festa em Louvor a Santa Ana e Santa Terezinha na Capela Stº Antônio dos Quadra (Rondinha).

DISTRIBUIDORA DE BEBIDAS ZANLORENZI LTDA.
DISTRIBUIDOR DOS PRODUTOS BRAHMA
Atendemos — Pedidos — Festas — Casamentos — Festivais — Aniversários
MATRIZ - Campo Largo Rua Joaquim Ribas de Andrade, 1137 Fones — Vendas — 292-1857 — 292-1591
BRAHMA CHOPP

Boletim Informativo da Associação Comercial e Industrial de Campo Largo

2ª CAMPANHA DA COMPRA PREMIADA: Aberta oficialmente dia 07 (sábado) com um grandioso desfile de carros pelas principais ruas e bairros de nossa cidade. Dezenas de carros e caminhões desfilaram pelas ruas da cidade. Até um ônibus com música e alto falante desfilou. Abrindo o desfile um carro Fiat ano 1928. O desfile chamou bastante a atenção de nossa população, que saiam de suas casas para apreciar o cortejo. Dia 14 (sábado) será realizado o primeiro sorteio dos prêmios. O local será na Praça da Matriz. Dia 21 (sábado) será realizado o segundo sorteio no mesmo local. Está marcado os sorteios para às 11:30 horas (manhã).

OLHO VIVO: Você somente concorrerá aos prêmios se comprar nas casas comerciais identificadas com as bandeirolas e calçadas pintadas de amarelo. Exiga o cupom de compras. Coloque o cupom dentro da urna que está localizada na casa comercial que você comprou. Preencha seu nome endereço e telefone. Boas compras e boa sorte.

CONCORRA: A geladeiras, TV a cores, vídeo-cassetes, ferro elétrico, rádio relógio, secadora de roupas, secador de cabelos, móveis, chuveiros, jogos de chá e café, objetos cerâmicos, bicicletas, e tantos outros valiosos prêmios. Os prêmios estão expostos na vitrine da LOJA CENTRAL. Confira.

VISITA: A Associação Comercial e Industrial de Campo Largo, recebeu a visita do Comandante, José Balbino dos Santos (Corpo de Bombeiros). Vários assuntos de interesse do empresariado e da comunidade foram tratados.

COMISSÃO ALTO NÍVEL: Relacionamos os nomes dos empresários que compõem a Comissão Alto Nível: Alfredo Ivo Gadens, Cezar Augusto Mores, Francisco Zanim, Humberto Campos Lago, José Henrique Gayer, João Alberto Weber, Savino Angelo R. Guadagnim, Rogério Antonio Bot e Valdomiro Roepke. Assessoria Jurídica: advogados: Wilson Antonio e Juarez Xavier Küster.

SPC - Campo Largo: CONSULTAS RESPONDIDAS: 1.643, CONSULTAS REGISTRADAS: 81, CONSULTAS RECEBIDAS: 16 e CONSULTAS CANCELADAS: 21. Estas consultas são relativas ao mês de setembro pp.

AS MAIS DO SPC - Campo Largo: CAIXA ECONÔMICA FEDERAL: 220 consultas, LOJAS LAURITA: 204 consultas, DISAPEL: 202 consultas, HERMES MACEDO S/A: 162 consultas, BANCO DO BRASIL S/A: 132 consultas e MÓVEIS CAMPO LARGO: 117 consultas.

JANTAR MENSAL: A Associação Comercial e Industrial de Campo Largo, fez uma pesquisa junto a empresas associadas. Se as mesmas concordavam em participar nos jantares mensais promovido pela Entidade de Classe. Uma maioria respondeu sim. Uma minoria respondeu não. O primeiro jantar será realizado no dia 31 de outubro (terça-feira). Convidado especial e palestrista **o Dr. Francisco da Cunha Pereira Filho, Diretor da GAZETA DO POVO É REDE PARANAENSE DE TELEVISÃO**. Tema da palestra: **A COMUNICAÇÃO E SUA IMPORTÂNCIA**. Tão logo a Associação Comercial e Industrial de Campo Largo, abrirá a listagem de adesões para este importantíssimo jantar.

PAI FILHO MÃE
AMOR

NOTICIAS DO C.I.V.C.

O coral mirim do CIVC composto por filhos de celvecistas dirigido por Bernadete Pianaro, irá se apresentar dia 22/10 na missa dominicial do canal 4 às 8h da manhã.

Dia 21 e 22 de outubro vai ser realizado o 1º CIVC em Londrina. Onde participaram vários casais de Curitiba, São José dos Pinhais e Campo Largo.

Parabéns aos casais Valdir e Arlete, Henrique e Cristiane pela brilhante iniciativa de facilitarem o trabalho das donas de casa com seus deliciosos e variados cardápios e congelados.

POR QUE DEUS CRIOU AS AMIGAS

Quando criou as amigas
o fez pensando em que tivéssemos
a possibilidade de ter um ser querido
no qual pudéssemos confiar

Sabia que nela encontraríamos
uma pessoa de nobres sentimentos
disposta a brindar em todo momento
o melhor de si mesma

Alguém com quem pudéssemos
desfrutar nossos sucessos
compartilhar nossos fracassos

Mas que no final de cada trecho
percorrido não houvesse rivalidade
mas sim um laço de carinho que nos
impulse a caminhar juntas, sempre.

SINE/PR

VAGAS DISPONIVEIS: AGÊNCIA SINE/CAMPO LARGO

VAGAS DISPONÍVEIS
Armadores de Ferragens
Açougueiro
Auxiliar de Mecânico
Auxiliar de Escritório
Auxiliar de Produção
Atendente Dentária
Auxiliar de Serviços Gerais
Auxiliar de Marceneiro
Auxiliar de Cozinha
Cozinheira
Carpinteiro
Chapeador
Caixa
Confeiteira
Empacotador
Eletrecista Industrial
Eletrecista de Manutenção Industrial
Eletrecista para Caminha
Frentista
Foguista
Impressor de Off-Set
Jardineiro
Latoeiro
Lubrificador
Marceneiro
Mecânico para Tratores
Pedreiro
Secretária
Servente de Obra
Torneiro
Tratorista
Vigia
Empregada Doméstica

SINE AGENCIA CAMPO LARGO
Av. Desemb. Clotário Portugal, 816
63.600 - Campo Largo-PR - Fone 292-1133

FOTO CARIOCA
Fotos para casamentos, batizados, aniversários e documentos.
Reportagem em geral.
Rua Des. Clotário Portugal 818 — Fone: 292-1571
(Recado)
(Ao lado do Sine)
Campo Largo

Papelaria Orplacon Ltda.
— Artigos escolares
— Artigos para festas
— Encadernações
— Livros e Guias Fiscais
— Xerox
Rua Gonçalves Dias, 1033 - Centro - Fone: 292-3293

GADENS LTDA.
Materiais de Construção
ONDE VOCÊ ENCONTRA TUDO PARA A SUA CONSTRUÇÃO COM ECONOMIA E QUALIDADE
Av. Padre Natal Pigato n.º 1581
Fone: 292-1621

IVO ALCEU RIVABEM
INDÚSTRIA EXTRATIVA DE PEDRAS PARA CONSTRUÇÕES
Executamos calçadas em louzinha e paralelepípedos com ou sem mão-de-obra.
VALORIZE SEU IMÓVEL COM PEDRAS RIVABEM.
Estrada do Retiro — Km 16 — Bateias — Fone: 292-1935
Taquara — Distrito de 3 Córregos — Campo Largo — PR
HÁ MAIS DE 20 ANOS NO RAMO

ARMÁRIOS EMBUTIDOS, ESTANTES, COZINHAS, TUDO SOB MEDIDA. ORÇAMENTOS SEM COMPROMISSO
Móveis Gaideski
ANEXO SERRALHERIA
VITRAUX — PORTÕES — GRADES — CERCAS
LOJA: AV. DES. DR. CLOTÁRIO PORTUGAL, 108
FONE: 292-3480
FÁBRICA: R. DOMINGOS VAZ DA SILVA, 194
FONE: 292-2113

TRIBUNAL REGIONAL ELEITORAL
DO ESTADO DO PARANÁ

JUÍZO ELEITORAL DA 9.ª ZONA

PORTARIA N.º 02/89
O DOUTOR PAULO CEZAR BELLIO, Juiz Eleitoral da 9.ª Zona, Campo Largo, Paraná, no uso de suas atribuições:

RESOLVE:

TORNAR PÚBLICO, que em audiência realizada nesta data, e de acordo com o Parágrafo 3.º do Artigo 120 do Código Eleitoral, foram nomeados os componentes das mesas receptoras de votos, para a eleição de 15 de Novembro próximo vindouro, no município de Campo Largo, as quais ficam assim constituídas:

19.ª Secção — 1015
Escola Estadual Desembargador Clotário Portugal — Sala 1
Presidente: Estelamaris Arrielo; 1.º Mesário: Marilise do Rocio Sphair; 2.º Mesário: Ernani Marochi; 1.º Secretário: Gina Maria Muller; 2.º Secretário: Edson Luiz Fábris; Suplente: Adelaida Mazzon Gasparetto.

20.ª Secção — 1015
Escola Estadual Des. Clotário Portugal — Sala 2
Presidente: Carlos Alberto Campognuro; 1.º Mesário: Edith Castro da Cruz; 2.º Mesário Divanir Magaton; 1.º Secretário: Edson Nei Robacker; 2.º Secretário: Luciane Maria Bulow; Suplente: José Albino Krul.

21.ª Secção — 1015
Escola Estadual Des. Clotário Portugal — Sala 3
Presidente: Jucilei Aparecida Sarnik; 1.º Mesário: Cleci Winheski; 2.º Mesário: Amilton Luiz Kuklik; 1.º Secretário: Mário Rogiski; 2.º Secretário: Valdir Venturi; Suplente; Neuza Aparecida Padilha.

22.ª Secção — 1015
Escola Estadual Des. Clotário Portugal — Sala 4
Presidente: Josiane do Rocio Franqueto; 1.º Mesário: Glaucia Maria Fábris; 2.º Mesário: Hamilton Massoquetto; 1.º Secretário: Cristina Aparecida Lopes; 2.º Secretário: Adamir Ferreira Lavall; Suplente: Jaquelina Mazur.

23.ª Secção — 1015
Escola Estadual Des. Clotário Portugal — Sala 5
Presidente: José Alberto Bulow Júnior; 1.º Mesário: Luciane Maria Perússolo; 2.º Mesário: Elizabete do Rocio Marochi; 1.º Secretário: Luiz Antônio Bubniak; 2.º Secretário: Giane Maria Zanlorenzi; Suplente: Alceu Antônio Kaminski.

24.ª Secção — 1015
Escola Estadual Des. Clotário Portugal — Sala 6
Presidente: Sulimara Arriello; 1.º Mesário: Eliane de Fátima Marochi; 2.º Mesário: Ângela Maria Kucoski; 1.º Secretário: Rita de Cássia Rigoni; 2.º Secretário: Wilson Ferreira Coutinho; Suplente: José Osnir Teleginski Gonçalves.

25.ª Secção — 1023
Escola Estadual Macedo Soares — Sala 1
Presidente: Luiz Ângelo Pasetti; 1.º Mesário: Vilma Aparecida Poletto; 2.º Mesário: Rosângela Kern; 1.º Secretário: Ary Francisco Roberjan; 2.º Secretário: Lucélia do Rocio Ferreira; Suplente: Alfredo Martins da Silva.

26.ª Secção — 1023
Escola Estadual Macedo Soares — Sala 2
Presidente: Joseli Maria Tocarski; 1.º Mesário: Romildo José Carlotto; 2.º Mesário: Jair Micheletto; 1.º Secretário: Sandra Mara Borges de Carvalho; 2.º Secretário: Ulisses Bassani; Suplente: Marilda Netzel.

27.ª Secção — 1023
Escola Estadual Macedo Soares — Sala 3
Presidente: Maria Aparecida Torres Cúnico; 1.º Mesário: Loriane Maria Torres; 2.º Mesário: Eliane Aparecida Magatão; 1.º Secretário: Antônio Adriano Toaldo; 2.º Secretário: Cleunice Fontes dos Santos; Suplente: Edgar de Mello Kolbe.

28.ª Secção — 1023
Escola Estadual Macedo Soares — Sala 4
Presidente: Betina Mehler; 1.º Mesário: Mário Augusto de Morais; 2.º Mesário: Cláudia Skzpiletz; 1.º Secretário: Mara Regina Teixeira Ribas; 2.º Secretário: Mário Cecon; Suplente: Marli Freitas.

29.ª Secção — 1023
Escola Estadual Macedo Soares — Sala 5
Presidente: Silvio Antônio Kotovicz; 1.º Mesário: Luiz Carlos Bonato Junior; 2.º Mesário: Celso Luiz Pinto; 1.º Secretário: Roseli Maria Gobor; 2.º Secretário: Marli Terezinha Prada; Suplente: Cilmara Portela.

30.ª Secção — 1023
Escola Estadual Macedo Soares — Sala 6
Presidente: José Ernani Portela; 1.º Mesário: Derli Vieira; 2.º Mesário: Cláudia Regina Turesso; 1.º Secretário: Maria da Luz Ruginski; 2.º Secretário: Marco Aurélio Carloto; Suplente: Lenita Cosmo.

31.ª Secção — 1023
Escola Estadual Macedo Soares — Sala 7
Presidente: Márcia do Rocio Espaki; 1.º Mesário: Rosângela de Andrade Moreira; 2.º Mesário: Célio Valentin Stoco; 1.º Secretário: Margarete Aparecida Netzel; 2.º Secretário: Marta Vitória Gorski; Suplente: Adão Gregório Druzik.

32.ª Secção — 1023
Escola Estadual Macedo Soares — Sala 8
Presidente: Neuza Mari Lazarini; 1.º Mesário: Marize Batista; 2.º Mesário: Maristela do Rocio Marochi; 1.º Secretário: Joaquim de Campos Freas; 2.º Secretário: Orley Pedron; Suplenta: Giovani Valente.

33.ª Secção — 1023
Escola Estadual Macedo Soares — Sala 9
Presidente: Elisabete Terezinha Braga; 1.º Mesário: Luciane da Piedade Marcondes; 2.º Mesário: Elisabete Regina Druzik; 1.º Secretário: José Atilio Norberto; 2.º Secretário: Jorge Mérida Júnior; Suplente: Rozana Elisa Rozeira.

34.ª Secção — 1023
Escola Estadual Macedo Soares — Sala 10
Presidente: Alberto Grochoski; 1.º Mesário: Luciano do Rocio Durigan; 2.º Mesário: Milton Alberto Druzik; 1.º Secretário: Maria Helena Godk; 2.º Secretário: Ferdinanda de Fátima Rossa; Suplente: Arilde Aparecida Torres.

35.ª Secção — 1023
Escola Estadual Macedo Soares — Sala 11
Presidente: Christiane Terezinha Torres; 1.º Mesário: Iolanda Inês Miqueletto; 2.º Mesário: Luciz Helena Grossmann; 1.º Secretário: Sandra Lutf; 2.º Secretário: Paulo José Grossmann; Suplente: Edniilson José de Souza.

36.ª Secção — 1023
Escola Estadual Macedo Soares — Sala 12
Presidente: Gina Maria Batista; 1.º Mesário: Alcidez Antônio Gobor; 2.º Mesário: Cleunice de Cássia Seguro; 1.º Secretário: Eliane de Fátima Leite; 2.º Secretário: Celso Augusto Borges Cordeiro; Suplente: Fernando Micheletto.

37.ª Secção — 1023
Escola Estadual Macedo Soares — Sala 13
Presidente: Luiz Carlos Basczcz; 1.º Mesário: Solange Maria Druzik; 2.º Mesário: Eduardo Adão Piotrowski; 1.º Secretário: Ângela Maria Franco; 2.º Secretário: Joel Borges de Carvalho; Suplente: Rosane Maria Castagnoli.

38.ª Secção — 1023
Escola Estadual Macedo Soares — Sala 14
Presidente: Vlademir Abreu Gobato; 1.º Mesário: Maurício Rigoni; 2.º Mesário: Maria Conceição Rodrigues; 1.º Secretário: Schirlei Maria Cequinel; 2.º Secretário: Janete Puszczynski; Suplente: Joel Vergílio Pangrácio.

39.ª Secção — 1031
Colégio Cenecista Presidente Kennedy — Sala 1
Presidente: Elcimara Teixeira dos Santos; 1.º Mesário: Jorge Luiz Lopes; 2.º Mesário: Eliane Quadros Bronholo; 1.º Secretário: João Carlos Kaminski; 2.º Secretário: Cláudia Kiska; Suplente: Ivone Cleuza Ferreira.

40.ª Secção — 1031
Colégio Cenecista Presidente Kennedy — Sala 2
Presidente: Liane Glinka; 1.º Mesário: Luiz Carlos Cecato; 2.º Mesário: Marcelo Costa; 1.º Secretário: Silvana de Fátima Bizeto; 2.º Secretário: Rogério Antônio Cheva; Suplente: Ângela Maria Kuka.

41.ª Secção — 1031
Colégio Cenecista Presidente Kennedy — Sala 3
Presidente: Norma de Fátima Benato; 1.º Mesário: Iolanda Batista dos Santos; 2.º Mesário: Edson Luiz Tuginski; 1.º Secretário: Angela Rivabem Belniak; 2.º Secretário: Luiz Antônio da Silva; Suplente: Gisele de Cássia Spréa.

42.ª Secção — 1031
Colégio Cenecista Presidente Kennedy — Sala 4
Presidente: Carlos Augusto Mazur; 1.º Mesário: Rosângela Cabral de Moraes; 2.º Mesário: Janete Terezinha Dalavali; 1.º Secretário: Márcio Robacker; 2.º Secretário: Denize de Fátima Viesser; Suplente: Sérgio Bertoja.

43.ª Secção — 1031
Colégio Cenecista Presidente Kennedy — Sala 5
Presidente: Adriane Regina Druzki; 1.º Mesário: Jaime Antônio Filze; 2.º Mesário: Joselda da Piedade de Souza; 1.º Secretário: Sueli Carmen Serrato; 2.º Secretário: Sérgio Machado de Oliveira; Suplente: Amarildo José Mazur.

44.ª Secção — 1031
Colégio Cenecista Presidente Kennedy — Sala 6
Presidente: Clara Dolores Cecatto; 1.º Mesário: Humberto Luiz Garrett Klimiont; 2.º Mesário: Adilson Antônio Ribeiro; 1.º Secretário: Maria da Piedade Zanlorenzi; 2.º Secretário: João Carlos Sant'Ana da Silva; Suplente: Neuza Maria Feltrin.

45.ª Secção — 1031
Colégio Cenecista Presidente Kennedy — Sala 7
Presidente: Ariete Olivia Bizetto; 1.º Mesário: Luciano Morais e Silva; 2.º Mesário: Maria Salete Gonçalves; 1.º Secretário: Sueli Terezinha Gobor; 2.º Secretário: Gerson Luiz Costa; Suplente: Irineu José Fedalto.

46.ª Secção — 1031
Colégio Cenecista Presidente Kennedy — Sala 8
Presidente: Ângela Maria Marquete; 1.º Mesário: Amarildo José Sabim; 2.º Mesário: Élcio Henrique Scandelari; 1.º Secretário: Rosemeri do Rocio Desotti; 2.º Secretário: Sueli Nunes; Suplente: Maristela Dybas.

47.ª Secção — 1040
Escola Estadual Primeiro Centenário — Sala 1
Presidente: Vanda Vitória Carneiro da Silva; 1.º Mesário: Janete Aparecida Pariz Ferreira; 2.º Mesário: Nelson José Kaminski; 1.º Secretário: Rozana do Rocio Moreira de Souza; 2.º Secretário: Luiz Antônio Bianco; Suplente: Luci Kaminski.

48.ª Secção — 1040
Escola Estadual Primeiro Centenário — Sala 2
Presidente: Roberto Antônio Filla; 1.º Mesário: Ana Maria Oleinik; 2.º Mesário: Luci Helena de Souza; 1.º Secretário: Erick Eduardo Zoreck Bianco; 2.º Secretário: Joelma Aparecida Bonato; Suplente: Adão de Deus Grossmann.

49.ª Secção — 1040
Escola Estadual Primeiro Centenário — Sala 3
Presidente: Roberto João Druziki; 1.º Mesário: Edson Luiz Filla; 2.º Mesário: Dalvanice Rita Gurjão; 1.º Secretário: Graciana Burcoski; 2.º Secretário: Aseni Agio; Suplente: João Arildo Lopes dos Santos.

50.ª Secção — 1040
Escola Estadual Primeiro Centenário — Sala 4
Presidente: Maria Bernadeth Rodrigues; 1.º Mesário: Maria Aparecida Ventura; 2.º Mesário: Nilzete Maria Kaminski; 1.º Secretário: Silvano Antônio Lopes da Silva; 2.º Secretário Genilda Aparecida Coimbra; Suplente: Ademar Bubniack.

51.ª Secção — 1040
Escola Estadual Primeiro Centenário — Sala 5
Presidente: Sérgio Fernando Kopinski Fernades; 1.º Mesário: Cláudio Albino Bubniak; 2.º Mesário: Matilde Gorski; 1.º Secretário: Paulo Henrique Godk; 2.º Secretário: Ivone Bernadete Fialla; Suplente: Evelize Maria da Luz Negrão.

52.ª Secção — 1040
Escola Estadual Primeiro Centenário — Sala 6
Presidente: Urias Vidal da Cruz; 1.º Mesário: Rosana Aparecida Stocco; 2.º Mesário: Luziane Brainta; 1.º Secretário: Rosângela Godk; 2.º Secretário: Renato Fredrico Haisi; Suplente: Sandra Mara Massoqueto

53.ª Secção — 1058
Colégio Estadual Sagrada Família — Sala 1
Presidente: Regina Célia Fábris; 1.º Mesário: Ângela Maria Nascimento; 2.º Mesário: Ronald Santos Fedalto; 1.º Secretário: Linete Rosa Corrêa; 2.º Secretário: Ernani Cézar Cosmo; Suplente: Eloisa Janice Rosso.

54.ª Secção — 1058
Colégio Estadual Sagrada Família — Sala 2
Presidente: Eva Catarina Tokarski; 1.º Mesário: Maria Quitéria Ferreira da Silva; 2.º Mesário: Cláudio José Stoco; 1.º Secretário: Eliane Lucas; 2.º Secretário: Sérgio Saczk; Suplente: Lucila do Rocio dos Santos.

55.ª Secção — 1058
Colégio Estadual Sagrada Família — Sala 3
Presidente: Aparecida Vaz da Silva; 1.º Mesário: Luciano José Okraska; 2.º Mesário: Adriano Antônio Cheva; 1.º Secretário: Mirian Lunardon; 2.º Secretário: Rogério Rigoni; Suplente: Cláudia Regina Dibas.

56.ª Secção — 1058
Colégio Estadual Sagrada Família — Sala 4
Presidente: Mauricio Burcovski; 1.º Mesário: Lair Gequelin; 2.º Mesário: Cristiane do Rocio Venski; 1.º Secretário: Ângela Maria Kaminski; 2.º Secretário: Marcelo Antônio Netzei; Suplente: José Carlos Surgik.

57.ª Secção — 1058
Colégio Estadual Sagrada Família — Sala 5
Presidente: Luiz Fernando de Moura Leite; 1.º Mesário: Patricia Maistrovicz; 2.º Mesário: Cristina Rosa Portela; 1.º Secretário: Arilde do Rocio Kuroski; 2.º Secretário: Elton Luiz Cequinel; Suplente: Gerson Carlos Marchiori.

58.ª Secção — 1058
Colégio Estadual Sagrada Família — Sala 6
Presidente: Maria Aparecida de Moura Leite; 1.º Mesário: Edson Elias dos Santos; 2.º Mesário: Lindamir Kaminski; 1.º Secretário: Marilis Burcowski; 2.º Secretário: Adriana Fabiani Benato; Suplente: Sérgio Luiz Veiga.

59.ª Secção — 1058
Colégio Estadual Sagrada Família — Sala 7
Presidente: Alair Aparecida Padilha; 1.º Mesário: Eliane Rincoski; 2.º Mesário: Marcos Antônio de Moura Leite; 1.º Secretário: Gilce Mara de Castro; 2.º Secretário: Carlos Thadeu Fedalto; Suplente: Sérgio Luiz Mocelin.

60.ª Secção — 1066
Departamento de Educação Municipal — Sala 1
Presidente: Luiz Vinicius Sequinel Puppi; 1.º Mesário: Elton Ângelo Zanetti; 2.º Mesário: Artur Ferreira Portela Filho; 1.º Secretário: Deborah Sequinel Puppi; 2.º Secretário: Márcia Maria Stroparo; Suplente: Adriana de Fátima Mocelin.

61.ª Secção — 1066
Departamento de Educação Municipal — Sala 2
Presidente: Maria Beatriz Brunetta; 1.º Mesário: Mário Luiz Brunetta; 2.º Mesário: Lídia Cys; 1.º Secretário: Eliete Terezinha Cys; 2.º Secretário: José Carlos da Silva; Suplente: Luciano Bubniak.

62.ª Secção — 1066
Departamento de Educação Municipal — Sala 3
Presidente: Luciane Lunardon; 1.º Mesário: João Carlos Druzik; 2.º Mesário: Márcia Aparecida Ribeiro; 1.º Secretário: Estela Mara Pedron; 2.º Secretário: Rosana Terezinha Falarz; Suplente: Sandro Henrique Robacker.

63.ª Secção — 1074
Escola Municipal Albina Grigoleti Winheski — Sala 1
Presidente: Marli Fracaro; 1.º Mesário: Gerson Luiz Grande; 2.º Mesário: João Carlos Mazur; 1.º Secretário: Josiane de Fátima Basso; 2.º Secretário: Maria do Carmo Cziusniak; Suplente; Laércio Carlos Soares.

64.ª Secção — 1074
Escola Municipal Albina Grigoleti Winheski — Sala 2
Presidente: Celso Alves de Oliveira; 1.º Mesário: Bernadete Rodrigues; 2.º Mesário: Mirian Aparecida de Oliveira; 1.º Secretário: Francisco Wilson Lima Medeiros; 2.º Secretário: Sebastião Iguassu; Suplente: Alteviir Antônio Ferreira.

65.ª Secção — 1082
Escola Municipal Monsenhor Ivo Zanlorensi — Sala 1
Presidente: Jussara Wolf Ferreira; 1.º Mesário: Sônia de Cássia Ferraro; 2.º Mesário: José Álvaro de Souza; 1.º Secretário: Vitória Maria Chipiura; 2.º Secretário: Victor Luiz Okraska; Suplente: Angelina Longato.

66.ª Secção — 1082
Escola Mupicipal Monsenhor Ivo Zanlorenzi — Sala 2
Presidente: Cézar Augusto Schipiura; 1.º Mesário: Ivo Terezinha da Silva; 2.º Mesário: Jackson Luiz Fialkoski; 1.º Secretário: Olinda Pereira de Freitas; 2.º Secretário: Renato Talamini; Suplente: João Antônio Carlin.

67.ª Secção — 1082
Escola Municipal Monsenhor Ivo Zanlorenzi — Sala 3
Presidente: Márcia Silva Oliveira; 1.º Mesário: Ronei Ramos Ferreira; 2.º Secretário: Eliza Ferreira de Castro; 1.º Secretário: Eliane de Fátima Bianco; 2.º Secretário: Silvio Luiz Muninikl; Suplente: Osmair Cezar Moreira Pais.

68.ª Secção — 1082
Escola Municipal Monsenhor Ivo Zanlorenzi — Sala 4
Presidente: Rosana Stroparo Sartori; 1.º Mesário: Niriane do Rocio Ferreira da Costa; 2.º Mesário: Luiz Antônio Ferreira da Costa; 1.º Secretário:: Maria Solangela da Silva Pinto; 2.º Secretário: Edson Luiz Ziemba; Suplente: Arlindo Stoco.

69.ª Secção — 1082
Escola Municipal Monsenhor Ivo Zanlorenzi — Sala 5
Presidente: Anerli da Piedade Borges Severino; 1.º Mesário: Israel Ferreira; 2.º Mesário: Ademir Stoco; 1.º Secretário: Rosani Terezinha Moraes; 2.º Secretário: Glaci Terezinha Ferreira; Suplente: Neusa Aparecida Martinello.

70.ª Secção — 1082
Escola Municipal Monsenhor Ivo Zanlorenzi — sala 6
Presidente: Edson Mário Bora; 1.º Mesário: Valmir Lorenzi; 2.º Mesário: Arilde Costa Sabino; 1.º Secretário: Rosângela Ribeiro; 2.º Secretário: Célia Regina Saczak; Suplente: Juarez Rodrigues de Souza.

71.ª Secção — 1082
Escola Municipal Monsenhor Ivo Zanlorenzi — Sala 7
Presidente: Luiz Antônio Sarnecki; 1.º Mesário: Olga Machado; 2.º Mesário: Claudimar Andrade da Luz; 1.º Secretário: Márcia Vaz da Silva; 2.º Secretário: Sandra Maria da Silva Pinto; Suplente: Francisco Antônio Dalcomuni.

72.ª Secção — 1082
Escola Municipal Monsenhor Ivo Zanlorenzi — Sala 8
Presidente: Gisele Gionédis; 1.º Mesário: Angelin Longato; 2.º Mesário: Sanera Mara Bertoja; 1.º Secretário: Ivone Ramos Ferreira; 2.º Secretário: Ivone Ramos Ferreira; 2.º Secretário: Altevir Antônio Ziemba; Suplente: Dirceu Cherviński.

73.ª Secção
Escola Estadual Diácono Edgard Marochi — Sala 1
Presidente: Mercedes Ardigó; 1.º Mesário: Janice Rosa; 2.º Mesário: Edson Adriano Zeribeto; 1.º Secretário: Mirian Jenichen; 2.º Secretário: Regina Bernadete Jaszczerski; Suplente: Sérgio Antônio Druzik.

74.ª Secção — 1090
Escola Estadual Diácono Edgard Marochi — Sala 2
Presidente: José Renato Fedalto; 1.º Mesário: Rosana Stroparo; 2.º Mesário: Marli Regina Madej; 1.º Secretário: Cláudia Rosa Portela; 2.º Secretário: Evanise Terezinha Rosa; Suplente: Vergílio Nunes Vieira.

75.ª Secção — 1090
Escola Estadual Diácono Edgard Marochi — Sala 3
Presidente: Pedro Roberto Durigan; 1.º Mesário: Elisabeth Reinaldin; 2.º Mesário: Humberto Baroni Filho; 1.º Secretário: Bernadete Cristina Wiezbicki; 2.º Secretário: Maristela Coelho; Suplente: João Jacinto Gogola.

76.ª Secção — 1090
Escola Estadual Diácono Edgard Marochi — Sala 4
Presidente: Lorena Baroni; 1.º Mesário: Adilson Gequelin; 2.º Mesário: Pedro Batista da Silva; 1.º Secretário: Joserne Aparecida Czeluszmack; 2.º Secretário: Terezinha Gomes da Costa; Suplente: Gilberto Chiquito.

77.ª Secção — 1104
Escola Municipal Rosália Remonato — Sala 1
Presidente: Amilton Marcão; 1.º Mesário: Christiani Mocelin; 2.º Mesário: Josiane Aparecida Marcon; 1.º Secretário: Carmem Dione Balsan