# ESPORTES

### FUTEBOL - 2ª DIVISÃO

No dia 12/11 foi realizado apenas um jogo pela 2ª divisão em Campo Largo. O jogo envolvendo as equipes do SAAD e CONCEIÇÃO.

Jogo: Aloir Kupka
Aux.: Gersi Paes e Oscar Portela
SAAD: Jacemir, Ademir, Edmilson, José, Alfredo, Orlando, Joel, Luiz, Tile, Luiz Passos e Valdir.

CONCEIÇÃO: Luiz, Nilson, Juarez, José, João, Jorge, Francisco e Irinel. A equipe da Conceição jogou apenas com 8 elementos.

**Jogos realizados no dia 19/11**

Jogo: SAAD 3x0 GE Brasil
Juiz: Carlos Soares
Aux.: Arinaldo dos Santos
SAAD: Jacemir, Edemilson, Ademir, Marcos, Alfredo, Osvaldo, José, Airton, Cesar, Tile, Luiz.
BRASIL: Daniel, Sergio, Marcelo, Valmir, David, Arivaldo, Nilson, Joel, José e Edson.

•••

Jogo: São Luiz 5x1 Vila Glória
Juiz - Ciro Batista
Aux.: Oscar Portela
SÃO LUIZ: Vlaci, Jair, Sandro, Aguinaldo, Jaires, Everton, Luiz, Luiz da Silva, José, Nervori, Moacir.
VILA GLÓRIA: Luiz, Volnei, José, Luiz Antonio, Pedro, Eraldo, Jair, Donizete, Nivaldo, Corintiano, Ismair.

•••

Jogo - Piedade 4x0 Conceição
Juiz: Aroldo Coltro
Auxs.: João Maria e Geraldo Freitas
PIEDADE: Acir, Carlos, Paulo, Correia, Bieda, Almir, Aldemir, Ednilson, Adimir, Djalma, Silvano.
CONCEIÇÃO: Aguinaldo, Antonio, Machado, Jorge, Irineo, José, Airton, Luiz, Amilton e José Pires.
Jogo: Guarani 0x1 Graciosa
Juiz: Ersi Paes
Aux.: Francisco Severino

•••

Jogo: União Rodeio x Transporte
Juiz: Neste jogo o juiz escalado não compareceu

### PAIOL

Campeonato de Verão do Paiol Club de Campo (futebol).

Contando com a participação de 9 equipes, o campeonato de futebol do Paiol teve seu início no dia 21/10 com o torneio início, sendo ganho pelos seguintes jogadores. Gerson, João Mario, Vinheski, Celso, Valdir, Zanin, Sandro, Marcos

Os jogos são realizados todos os sábados, e a arbitragem é feita pelos associados. A fase classificatória e em um turno, ficando 4 equipes para as duas fases finais, sendo a semifinal no dia 9-12 e a final no dia 16-12.

Avisamos a todos os filhos de associados que a escolinha de futebol está funcionando todos os sábados das 14h30min às 16h. Se você tem 12 anos ou menos, procure o responsável Cezar Cavalli e faça parte da escolinha de futebol.

### FUTEBOL DE SALÃO

Está sendo realizado o I Campeonato Interno de Futebol de Salão da Associação Germer.

Resultados dos jogos realizados entre os dias 9 a 17-11:.

09-11 - Ranger EC 2x9 Tekto
Verniz 3x2 Verdão
10-11 - EC Canarinho 5x2 Os Titãs
Perestroica 2x4 Asteróide
13-11 - Verdão 8x0 Canarinho
Perestroica 5x12 Tekdo
14-11 - Rangers 3x2 Asteróide
Titãs 0x3 Verniz
16-11 - Verdão 5x0 Titãs
Perestroica 1x2 Rangers
17-11 - Tekto 1x3 Asteróide
Canarinho 2x8 Verniz

Nesta fase se classificou as equipes do Tekto e Asteróide, Verdão e Verniz. Com jogos de ida e volta teve início dia 20/11 com os seguintes jogos:

20-11 - Tekto 3x2 Verdão
Asteróide 0x0 Verniz

No dia 23, quinta, as mesmas equipes voltaram a se defrontar, onde 2 se classificaram para a final do I Campeonato Interno da Associação Germer.

### VOLIBOL

Jogos realizados pelo torneio de verão
Jogos do dia 11-11 no Ginásio de Itaqui
Automec 3x2 Posto XV

AUTOMEC: Ione, Ivane, Elizabete, Cristiane. Marcia e Joelma.

POSTO XV: Nádia, Terezinha, Marilei, Iliane, Marcia, Marilia e Andreia.

No segundo jogo jogaram
CESB 0x3 Porcelana Schmidt
CESB: Neide, Lorena, Regina, Magda, Kelly, Margarete e Bernadete.

PORCELANA SCHMIDT: Juceli, Claudinara, Maristela, Silmara, Beatriz e Cristina.

Jogos realizados no dia 18-11 na Vila Olímpica:
Automec 0x3 Porcelana Schmidt
AUTOMEC: Ione, Ivane, Elizabete, Cristiane, Marcia e Joelma.
PORCELANA SCHMIDT: Juceli, Claudinara, Maristela, Silmara, Beatriz e Ivonete, Rosi Danka, Rosi, Marcia e Cristina.

No segundo jogo tivemos CESB 3x0 Posto XV.

CESB: Neide, Lorena, Regina, Kelly, Margarete e Bernadete.

POSTO XV: Sônia, Nádia, Marilei, Terezinha, Iliane, Sandra Andreia e Marilia.

A arbitragem esteve a cargo de Adilson Santiago e Alone de Quadros.

•••

Também tivemos neste final de semana a Equipe do CUC jogando amistosamente em Curitiba contra a equipe do Colégio Rondon, obtendo uma bonita vitória por 3 sets a 0. O CUC jogou e venceu com: Gilberto, Marcio, Bruneta, Roberto, Giovani e Marcos. Parabéns à equipe do CUC, comandada pelo Antonio Cesar Marcondes.

### KARATÊ

A equipe de karatê da Associação Goshikan de Karatê de Campo Largo, está trabalhando intensamente todos os dias, preparando-se para as disputas do Campeonato Sul-americano que realizar-se-á em Minas Gerais. A Associação Goshikan também participará de um torneio de karatê previsto para o dia 02-12-89 na cidade de Porto Amazonas, onde está prevista a participação de várias academias da Região Metropolitana. Na próxima edição mais detalhes do torneio.

### GENTE NOSSA

Sexta-feira dia 10-11, em uma pequena cerimônia, realizada na Federação Paranaense de Futebol os árbitros campo-larguenses, Rosiel S. Mello, Gilmar A. Fedalto e Ciro Batista, foram agraciados com um bonito diploma da Federação Paranaense de Futebol de arbitragem. Os mesmos passaram a fazer parte da equipe principal da Federação. Parabéns ao trio campo-larguense por mais esta conquista e desejando-lhes boa sorte nos gramados de nosso Estado.


LOJAS LAURITA

COMPRAS COM SABOR DE AVENTURA
ROUPAS PARA PASSEAR, BRINCAR E BAGUNÇAR
COM CONFORTO E CERTEZA DE ESTAR NA MODA
E
NO ESTILO JOVEM
OS MAIS VARIADOS MODELOS DA PRIMA LINEA - COSABOY - DIANA - JUBA E LULA - DODÓI e HOMINHO DE FERRO

AS MELHORES CONDIÇÕES DE PAGAMENTO

3 X S/ JUROS OU C/ 30% DE DESCONTO

LOJAS LAURITA

Rua D. Pedro II, 949 - Fone: 292-2634



AUTO KAR LTDA.
Assistência Técnica Volkswagen, Fiat e Ford
CONSERTOS EM GERAL
Rua Francisco Azevedo Macedo n.º 451
Fone: 292-1423



Leia e divulgue
O Metropolitano
Fone: 292-2912


# HORÓSCOPO

**AQUÁRIO (21-01 A 19-02)**
No trabalho seja simples, clara e absolutamente objetiva em tudo o que tiver que resolver. Não se irrite com imprevistos nem com a oposição de certas pessoas, resolva tudo com calma. Harmonia plena com a pessoa amada.

**PEIXES (20-02 A 20-03)**
No trabalho todos os seus projetos estão muito bem encaminhados. Continue neste ritmo e logo mais você colherá os frutos deste trabalho. Tente evitar conflitos com pessoas próximas, da sua família. No amor tudo calmo e sereno.

**ÁRIES (21-03 A 21-04)**
Finanças em baixa, não se assuste, esta crise é passageira. Logo as coisas estarão melhor. Canalize suas energias para os esportes ao ar livre. No amor, prepare-se para mudanças, não de ouvidos aos fofoqueiros se não gosta de solidão.

**TOURO (21-04 A 20-05)**
No trabalho a fase esta ótima, aproveite para se entrosar com os colegas. Na saúde uma dorzinha de cabeça poderá tirá-la do sério, cuide-se. No amor, se você é só novos encontros e aventuras a esperam.

**GÊMEOS (21-05 A 20-06)**
Como sempre dividida, você conseguirá se dedicar ao trabalho, aos estudos e ao amor. Seja mais delicada com seus amigos, eles poderão trazer ótimas novidades. Período excelente em todos os aspectos, aproveite.

**CÂNCER (21-06 A 21-07)**
No trabalho, modere suas pretensões, procure superar divergência com paciência. Faça aos outros o que fazem com você, assim como ferem você, você pode ferir aos outros. Você precisa se controlar mais, para manter seu equilibrio e não tornar seu relacionamento um caos.

**LEÃO (22-07 A 22-08)**
Apesar do ritmo acelerado, sua atividade profissional permanecerá bastante estável. Leve em consideração as opiniões alheias. Não dramatize certos fatos, nem sempre as coisas são como a gente gostaria. No amor, tempo de consolidar paixões.

**VIRGEM (23-08 A 22-09)**
Seja persistente, leve avante suas idéias e projetos: a época é altamente positiva. Se estiver sentindo uma pontinha de stress, viaje para algum local sossegado. No amor período lindo, absolutamente pacífico, gostoso mesmo.

**LIBRA (23-09 A 22-10)**
Não faça grandes despesas e use sua energia para resolver as coisas com um pouco de disciplina. Não permita que pessoas se intrometam na sua vida, você pode resolver seus problemas sozinha. No amor, nenhum problema o período será harmonioso e divertido.

**ESCORPIÃO (22-10 A 21-11)**
No trabalho fale o menos possível, o ambiente está propício a fofocas e diz-que-diz. Esse seu cansaço e desânimo precisa ser visto com atenção. Regularize seu sono. Não trate a pessoa amada com tanta frieza.

**SAGITÁRIO (22-11 A 21-12)**
No trabalho temine tudo o que começou o mais rápido possível, não deixe nada suspenso. A sua mais importante, no momento é a sua saúde, cuide-se mais. No amor não banque a possessiva, ninguém gosta de ser tolhido em suas ações.

**CAPRICÓRNIO (22-12 A 20-01)**
Sua situação financeira esta um pouco instável, tenha cuidado. Ânimo. Pessimismo só serve para afastar as pessoas. Na saúde tudo bem. Seja mais compreensiva com a pessoa amada. Esqueça as cenas de ciúmes e você verá como os problemas se resolverão.


colégio sigma
ENSINO DE
1.º e 2.º GRAUS
MATRÍCULAS ABERTAS
a partir de 06/11 para:
1.º GRAU – 5.ª, 6.ª e 7.ª séries
2.º GRAU – 1.º, 2.º e terceirão
CONVÊNIO COM O POSITIVO
(assistência e material didático)
Informações:
Rua Engenheiro Tourinho, 1060
Fone: 292-3871
Horário:
8 às 12 horas – 14 às 17 horas e 19 às 22 horas.



Piotto
MATERIAIS PARA CONSTRUÇÃO.
MADEIRAS E TERRAPLENAGEM.
Confira nossos preços, cobrimos qualquer oferta.
Consulte nosso Tele-Vendas 292-1143
NOSSA ENTREGA É IMEDIATA.
Rua XV de Novembro, 2891 — Campo Largo



# O METROPOLITANO

ANO IV — CAMPO LARGO - 1ª QUINZENA DE DEZEMBRO DE 1989 — NCZ$ 2,50 - Nº 175


# CANAL DE ESCUTA

### FESTA FEIRA É ATRAÇÃO

A grande atração deste final de semana em Campo Largo é a IV FESTA FEIRA DE INTEGRAÇÃO COMUNITÁRIA que está sendo promovida pela Prefeitura Municipal e Programa Nosso.

São três dias de festa, exposição e venda de artesanato, comidas típicas e muitas atrações artísticas. A inauguração oficial está programada para as10 horas da manhã de hoje, dia 8, com a presença do prefeito municipal, vereadores e demais autoridades convidadas. Logo após a abertura oficial haverá a apresentação da BANDA DO COLÉGIO SAGRADA FAMÍLIA e à tarde, às 15h30m a encenação de duas peças teatrais "Branca de Neve e os Sete Anões" e "As Artistas de São Corcove" com alunos do Sagrada Família, sob a orientação da professora Odete Colla Gagenbauer. Ainda na sexta-feira à noite, à partir das 20 horas um Show musical com o Conjunto "SUCATA DE METAL".

As atividades da FESTA FEIRA continuam no sábado quando novas atrações foram programadas para animar o público presente: 10 horas – BANDA MUSICAL BENTO MUSSURUNGA, do Colégio Estadual do Paraná; 15h30m - apresentação da peça teatral "A Praça do Pensamento" com o Grupo Parangolé; 20 horas - Show musical com o cantor JOFÁ e a DUPLA SERTANEJA ROJAS e RAI.

No domingo, dia 10, duas grandes atrações irão abrilhantar a Feira: BANDA ESCOLA ESCOLA LIRA DOS CAMPOS, de Ponta Grossa, com apresentação prevista para as 10 horas da manhã, e à tarde, a partir das 15h30m a sensacional apresentação do GRUPO FOLCLÓRICO ITALO-BRASILEIRO.

Durante três dias o campolarguense poderá usufruir excelentes oportunidades de lazer com sua família comparecendo À FESTA FEIRA que será realizada na Praça da Igreja Matriz. Ao mesmo tempo poderá adquirir produtos artesanais da região a preços convidativos e colaborar com entidades filantrópicas, creches, escolas, associações, clubes de serviços e apoiar os artesãos.

### ROLANDO CEBEÇAS

Pelo jeito o Executivo Municipal está mesmo perdendo a paciência. Muitas cabeças rolaram, e no ar "pesado" mais algumas estão a "prêmio".

### MAIS UM PARTIDO

A Câmara Municipal ganhou mais um partido. Agora é o PRN, do vereador Raul Negrão que se transformou no maior cabo eleitoral do presidenciável Collor de Mello.

### COMO FICOU A CÂMARA

01 (um) vereador do PDS - 02 (dois) vereadores do PDT - 01 (um) vereador do PRN - 01 (um) vereador do PFL - 02 (dois) vereadores do PL - 04 (quatro) vereadores do PMDB. Matematicamente verifica-se que o PMDB continua sendo o partido mais consistente e de maior força na Câmara Municipal. "É sinal dos tempos!!!"

### VEREADOR ALBERTO KLEMES

O vereador tem feito severas críticas àqueles que não trabalham em benefício do povo e que depois que alguém consegue uma solução, correm para dizer que foram eles que conseguiram.

O caso da Feira de Campo Largo, o Caso da iluminação da Rua da Fábrica de Papelão Horle que tiveram a petulância de ir de casa em casa para justificar a obra, sendo que o vereador a anos vem batalhando e que somente agora conseguiu tal benefício àquela localidade.

### ÁLVARO DIAS RECEBE VITÓRIO SEGURO EM AUDIÊNCIA

No último dia 4, o prefeito de Balsa Nova, Vitório Seguro, acompanhado do vice-prefeito Edmundo Bora, do presidente da Câmara Municipal Luiz Cláudio Costa, e mais oito vereadores, foi recebido em audiência pelo governador Álvaro Dias. Na ocasião, o prefeito Vitório Seguro, manifestou o agradecimento da comunidade balsa-novense pela atenção proporcionada pelo Governo do Estado àquela comuna, quando da inauguração da rodovia que faz a ligação entre a sede e o interior do município, conhecida como "Estrada do Bugre".

O prefeito na audiência solicitou recursos financeiros, a fim de poder iniciar as obras do ginásio de esportes de Balsa Nova, que deverá ter 1.482 metros quadrados de área construída. Álvaro Dias esclareceu na ocasião, que antes de repassar o auxílio, oriundo da Lotopar, terá de aguardar a aprovação, pela Assembléia Legislativa, da regulamentação exigida pela nova Constituição do Estado para esses casos.

# CÂMARA MUNICIPAL INICIA OS TRABALHOS CONSTITUINTES

Reuniu-se, em Sessão Solene, o Legislativo Municipal para a Instalação da Assembléia Constituinte do Município de Campo Largo, no último dia 25. Sob a presidência do vereador Dilço Angelo Cruzara foi aberta a Sessão que contou com a presença dos seguintes vereadores constituintes: Alberto Klemes (PMDB), Ary Francisco Rivabem (PMDB), Clementino Basso (PDS), Darci Antonio Andreassa (PDT), Emidio Pianaro Junior (PDT), José Antonio Rossoni (PMDB), Juarez Butture de Oliveira (PFL), Sebastião da Silveira Moreira (PL) e Osvaldo de Andrade Zotto (PL). De início o Presidente Dilço Cruzara solicitou ao vereador Ary Francisco Rivabem que convidasse e encaminhasse as autoridades que tomariam parte da mesa, a qual ficou assim composta:

Dr. Affonso Portugal Guimarães, Prefeito Municipal; Dr. Paulo Cezar Bellio, DD. Juiz de Direito e Diretor do Fórum da Comarca de Campo Largo; Dr. Luiz Eduardo Trigo Roncaglio, DD. Promotor de Justiça da Comarca de Campo Largo; Sr. Acyr Mezzadri, Deputado Estadual; Sr. Neivo Beraldin, Deputado Estadual; Dr. Benedito Lúcio da Silva, Delegado de Polícia de Campo Largo; Dr. Carlos Sérgio Evers, Secretário Municipal da Saúde; Dr. Newton Puppi, Ex-Prefeito de Campo Largo; Pe. Eugenio Paccelli, Vigário co-adjutor da Paróquia de Nossa Senhora da Piedade de Campo Largo; Sr. Carlos Rivatti, DD. Representante da Indústria Cerâmica Paraná S/A - INCEPA; Sr. Bechara Amim, Presidente da Associação Comercial e Industrial de Campo Largo; Sr. CArlos Taner de Andrade, Presidente do Sindicato dos Trabalhadores na Indústria Cerâmica de Campo Largo. Uma vez composta a Mesa, o Vereador Presidente solicitou ao edil Ary Francisco Rivabem que procedesse a apresentação e a leitura do "curriculum" dos Vereadores Constituintes, findo o que, fez a apresentação do Vereador Constituinte Ary Francisco Rivabem.

Foi concedida a palavra aos Vereadores Constituintes líderes das bancadas. Ocupou Tribuna da Câmara o parlamentar Sebastião da Silveira Moreira, líder da bancada do Partido Liberal, que dirigindo saudações aos componentes da Mesa, aos demais Vereadores, autoridades e povo presentes, disse em resumo: "Para nós este é um dia muito especial. Aguardamos esta data com ansiedade e grande expectativa. A Lei Orgânica Municipal certamente será a mais significativa contribuição do Legislativo nesta gestão a povo de Campo Largo. Esta missão de preparar a Lei Orgânica, redobra nossas emoções, mormente quando ainda vivemos sob o ímpeto das conquistas democráticas no país, o que nos fará mediadores da vontade popular que mais uma vez se consagrará nesta Carta Constitucional. A autonomia do Município se buscará em primeiro lugar com a feitura da Lei Orgânica, seguida da melhoria das condições de vida de nosso povo. Todos os setores da política municipal estarão direcionados ao cumprimento deste objetivo, tarefa da mais alta responsabilidade e complexidade, que exigirá além do esforço do Legislativo, a contribuição do Executivo e a participação popular no processo de elaboração da Lei Orgânica. Finalizou invocando a proteção Divina, para que observados os preceitos Constitucionais Federal e Estadual a Lei Magna Municipal viesse e o bem geral dos compo-iãrguenses rumo aos desafios do ano 2.000". Da Tribuna falou em seguida o Vereador Constituinte José Antonio Rossoni, líder da bancada do Partido do Movimento Democrático Brasileiro, que saudou as autoridades presentes, demais pares de Vereança e povo em geral, para em seguida fazer uma exatação do P.M.D.B. e seus líderes, que com renomado esforço reconduziram, após anos de lutas e desafios, o país aos trilhos da democracia. Dirigindo ao Executivo louvou a conduta do Prefeito Municipal, Dr. Affonso Portugal Guimarães, pela sua dignificante conduta, banindo o ódio arraigado e restaurando a liberdade política de Campo Largo. "– É neste clima de entendimento, mas não de negociatas, que vai se processar a elaboração da Lei Orgânica Municipal. Nossa Carta Magna deverá refletir o pensamento da população, medindo a realidade do Município de Campo Largo, não olvidando sua posição no contexto sócio-político do Município integrante da Região Metropolitana de Curitiba. Outrossim, disse o Vereador, "não devemos criar falsas expectativas, prometendo uma lei milagreira, mas sim devemos envidar esforços para elaborar uma lei que possa, no decorrer do tempo, e que traga a médio e a longo prazo, a prosperidade que Campo Largo tanto aspira. Devemos buscar, usando de máxima criatividade, com a participação de todos os segmentos sociais, a elaboração de uma Carta Constitucional consoante com a nossa realidade, dotada de praticidade, dentro dos princípios e preceitos da Constituição Federal e Estadual, formando assim o arcabouço das Leis que reperão o Município de Campo Largo de ora em diante". Na continuidade foi dada a palavra ao Vereador Constituinte e líder do P.F.L. Juarez Butture de Oliveira, o qual dirigiu saudações à Mesa, as autoridades e aos demais presentes no auditório da Câmara, dizendo: " – iniciamos hoje a tarefa mais difícil do legislador municipal desde a fundação de Campo Largo. Teremos, pela vez primeira, uma Lei Orgânica local, refletindo a realidade de nossa cidade. Queremos um texto duradouro, quiçá até definitivo. A realidade da vida democrática nacional, iniciada com a nova Constituição da República, que passou pela elaboração da Carta Magna do Estado, chega agora aos Municípios e até nós. Disse o Vereador sentir-se orgulhoso de participar deste momento importante, como legislador, com um mandato conferido pelo povo de Campo Largo. Preservaremos a instituição municipal surgida com os romanos, cientes de que o município foi o "precursor do Estado moderno", guardando seus ideais democráticos de liberdade e, principalmente, de justiça social.

Não respeitaremos somente o passado do municipalismo, de forma geral, mas também o passado de nossa gente: dos homens que construiram nossa terra. Respeitaremos os sonhos de cidade justa sonhada por João Antonio da Costa, pelo Capitão Tigre. Lembraremos dos ideais de líderes como Cel. Cezar Torres, Attilio de Almeida Barbosa, Rodolf Güeringer, este, empresário que veio de longe para nos ensinar que o maior lucro reside na justiça social. Não podemos também nos esquecer de qualquer campo-larguense que ajudou a fazer nossa história. Quem não sabe respeitar o passado, não pode, também, legislar pensando no futuro. Aos contemporâneos pedimos, antes de mais nada, a colaboração. Queremos a participação do cidadão comum, do operário ao empresário, do jovem ao idoso. Queremos uma lei que seja o espelho de Campo Largo, e para isto pedimos a colaboração da comunidade, pois em primeira e última análise, do povo é que emana o nosso poder. Lutaremos por uma Câmara Municipal forte e atuante, valorizando cada vez mais o Vereador. O Executivo terá ampla liberdade administrativa, sempre porém sob a fiscalização séria do Legislativo. Inovaremos, por certo, em diversas áreas, buscando dar para Campo Largo a melhor Lei Orgânica possível, e oxaiá, possa ser vista como uma das melhores do Brasil. Entretanto, não devemos vender ilusões, pois só nosso trabalho não irá melhorar o dia-a-dia do povo, pois cada um deve continuar dando o melhor de si no cumprimento de suas obrigações. Desejo sucesso aos meus Pares de Vereança. Externo minha solidariedade ao Senhor Relator pela difícil tarefa que irá desempenhar, e quanto a mim reafirmo o compromisso assumido com o meu mandato, pois se preciso, for, sacrificarei meu tempo profissional e familiar. Vou estar presente diuturnamente neste trabalho. O Município de Campo Largo, em sua plenitude, será o meu lar. Os habitantes deste Município, em sua bondade, minha família. No que depender de mim, até mesmo como representante do meu Partido desde já, digo PRESENTE".

Na sequência assomou à Tribuna, o representante das bancadas do P.D.T. e P.D.S., Vereador Darci Antonio Andreassa, que de lá dirigiu cumprimentos aos componentes da Mesa, demais pares de legislativo, autoridades e povo presentes à Sessão, dizendo: "– Representando as bancadas do PDT e PDS, tomo voz para aqui exaltar a instalação da Assembléia Constituinte Municipal, após findados os trabalhos das Constituintes Federal e Estadual, ressaltando o esforço de todos os municípios de nossa nação que agora empenham-se nesta grandiosa conquista de singular significado, onde o povo representado por seus vereadores e também presente, passam a elaborar a Nova Constituição do Município, inspirados pelos ventos democráticos e de liberdade que a Constituição de 1.988 sopram sobre este país. Na continuidade passou a discorrer de forma resumida sobre os objetivos gerais de sua bancada, no que se refere à Constituinte, ou seja, as prioritárias áreas da Educação e Cultura, Saúde e Bem Esta Social, as quais foram relegadas a último plano nas últimas décadas pelos detentores do poder, razão pela qual carecem agora, de atenção especial por parte dos constituintes em favor do nosso povo.

No setor educacional a escola precisa ser redimencionada a partir da compreensão das condições sócio-político-culturais em que foi produzido o conhecimento. A análise crítica dessas condições gera novas abordagens das áreas que compõem o currículo escolar. Portanto, os objetivos na área da educação e cultura, não devem limitar-se tão somente à construção de novas escolas mas a toda uma modernização do sistema. No campo da Saúde e Bem Estar Social é objetivo de nossa bancada garantir assistência universalizada em serviços básicos de saúde à população de Campo Largo. Finalizando disse que as bancadas do PDT e PDS dão-se por satisfeitas em poder ajudar na modernização do sistema municipal de educação, cultura, saúde e bem estar social, através destas propostas, e agradeceu ao povo de Campo Largo que o reelegeu, agora como constituinte, sentindo-se honrado em poder contribuir a esta gente que tanto merece. Disse ainda que também nosso prefeito municipal, Doutor Afonso Portugal Guimarães, irá sem dúvida dizer presente na elaboração da nossa Constituição, colocando a atual administração à disposição desta Casa e em especial e Assembléia Municipal Constituinte se necessitar para que os trabalhos logrem o êxito almejado, dentro do espírito democrático visando atender aos anseios e reclamos de nossa gente. Que Deus nos ilumine. Em seguida o vereador presidente Dilço Angelo Cruzara, declarou instalada a Assembléia Municipal Constituinte, ratificando os pronunciamentos dos Vereadores Constituintes, oportunidade em que conclamou a "todas as entidades representativas de classes e aos municípes em geral, para que participem ativamente da elaboração do Projeto da Lei Orgânica de Campo Largo, através de contatos com os Vereadores Constituintes, os membros da Mesa e esta Presidência, destacando ainda que a participação popular fica assegurada nos trabalhos constituintes".

# Iniciadas as obras de dragagem e retificação do Rio Cambuí

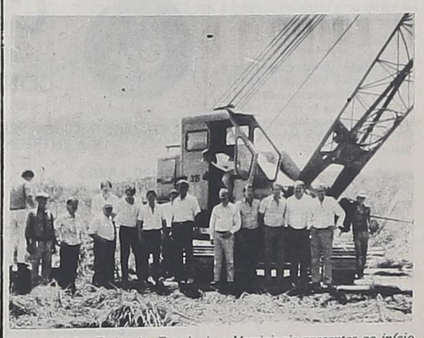

*Autoridades Federais, Estaduais e Municipais presentes ao início das obras de dragagem e retificação do Rio Cambuí.*

Tiveram início na última 4ª feira, 6, os trabalhos de dragagem e retificação do Rio Cambuí, que deverão estar concluidas nos próximos 24 meses. Esta antiga reivindicação, ora no seu início é um Projeto levado avante pelo vereador Raul Negrão junto às autoridades estaduais e à Secretaria da Agricultura, que aprovou o RIMA (Relatório de Impacto do Meio Ambiente). Esta é uma obra que trará muitos benefícios à população pois evitará as constantes inundações que afligem os trabalhadores e estudantes da região no período das grandes chuvas muito comuns em Campo Largo. Com a conclusão das obras espera-se também que, com a maior vasão do Rio Cambuí, seja solucionado o problema das inundações constantes que ocorrem no centro da cidade. O Rio Cambuí, que atualmente, em alguns trechos, chega ter a largura de apenas 0,80cm devido o assoreamento, terá um novo leito de 2,5m de profundidade, 6 metros de largura na base e 11 metros de largura ao nível do solo. O projeto agora em execução terá um custo aproximado de NCz$ 4.000.000,00 (Quatro milhões de cruzados novos), verba esta do Banco Mundial e que terá custo 0 (zero) para o município. O projeto prevê a construção de 05 (cinco) pontes de concreto armado, composição de matas ciliares no novo trajeto, recuperação das matas no antigo leito e deverá melhorar sensivelmente as áreas agricultáveis na região ribeirinha. Estiveram presentes ao lançamento do Projeto Cambuí o Prefeito Affonso Guimarães, várias autoridades estaduais e municipais entre elas destacamos o Dr. Paulo Affonso Diretor de Saneamento Rural do DNOS, Dr. Expedito Fausto D. Pereira Diretor Regional do DNOS e o Dr. Enio C. Junior diretor da empreiteira EMPO que está executando as obras.

## COISAS DA CIDADE

*O vereador Raul Negrão é o mais novo integrante do PRN em Campo Largo. Assinou a sua ficha de filiação durante o comício realizado pelo partido na Praça Getulio Vargas, abonado pelos deputados José Carlos Martinez (Federal) e Luiz Carlos Alborghetti (Estadual).*

# Eleição de Diretores de Escolas Estaduais

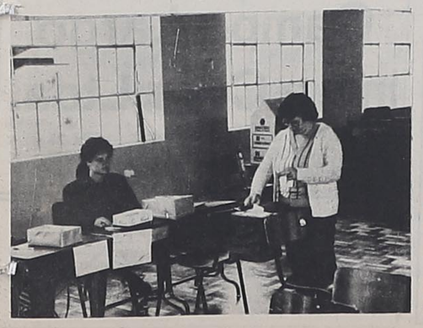

As escolas estaduais viveram mais um ato de democracia, a eleição de seus diretores, que foi instituída através do Projeto do Deputado Rubens Bueno e que hoje é Lei.

Em Campo Largo ocorreram eleições em cinco escolas estaduais, onde se apresentaram candidatos.

As eleições transcorreram sem incidentes, mostrando o alto grau de civismo da nossa comunidade escolar.

Os resultados foram os seguintes:

– ESCOLA ESTADUAL MACEDO SOARES (Centro): Total de credenciados para votar: 655; Ivone Dezotti Weber: 267 votos; Tereza de Jesus Sobota: 253 votos; Votos brancos: 03; Votos nulos: 11.

ESCOLA ESTADUAL PE. NATAL PIGATO (Ferraria): Total de credenciados para votar: 205; Dalva Regina Zoppo: 148 votos; Votos brancos: 14; Votos nulos: 11.

ESCOLA ESTADUAL DIACONO EDGARD MAROCHI (Vila Bancária): Total de credenciados para votar: 247; Maribel Martins Silva Schroder: 212; Votos brancos: 08; Votos nulos: 08.

ESCOLA ESTADUAL DR. CLOTÁRIO PORTUGAL (Centro): Total de credenciados para votar: 464; Neuza Vidolim Teixeira: 383 votos; Votos brancos: 48; Votos nulos: 19.

ESCOLA ESTADUAL OTALÍPIO PEREIRA DE ANDRADE (Bateias): Total de credenciados para votar: 311; Regina Giovacki: 235 votos; Votos brancos: 37; Votos nulos: 27.

Nas escolas onde apenas uma candidata se inscreveu, esta precisaria obter 1/3 (um terço) dos votos válidos para ser eleita.

Como mostram os resultados o comparecimento para votar foi acima, do esperado, o que mostra o real interesse da comunidade pelos destinos das escolas que regem o ensino em Campo Largo.

As escolas onde não houve eleição, futuramente a Secretaria de Educação baixará normas para a escolha dos novos diretores através de indicação.

Às novas diretoras os nossos parabéns e que obtenham sucesso na nova função e na continuidade os frutos possam ser colhidos.

ACERVO HISTÓRICO