Futebol está em boas mãos

Quando foi fundada a Liga de Futebol de Balsa Nova em 30 de outubro deste ano a preocupação maior foi a de criar um bom campeonato e ter uma Junta de Justiça Desportiva que soubesse conduzir muito bem em seus julgamentos desportivos, punindo aqueles que merecem e absolvendo os inocentes.

Para tal foi dado a presidência da Junta ao Germário Gonçalves Cabral e compondo essa Junta o Gelson Tomaz como relator e José Luiz Vieira dos Anjos, Fernando Weinhardt Guimarães, Vilmar Rodrigues como membros efetivos e Sérgio Alcides Costa e José Mário Vieira como membros suplentes.

Pois os mesmos não decepcionaram aqueles que confiaram em suas pessoas e até agora, em suas reuniões tem julgado de forma que conduz com as leis do C.B.D.F. Na última reunião tive o prazer de participar com os membros dessa Junta e pude acompanhar de perto o verdadeiro trabalho dessas pessoas que somente se preocuparam em julgar de acordo que nosso futebol cada vez seja mais fortalecido e seja jogado sem violência, punindo aqueles que fazem o contrário.

Investir em educação

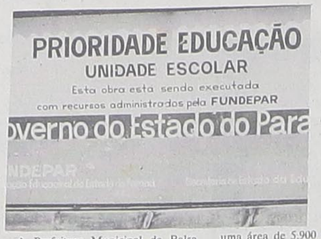

A Prefeitura Municipal de Balsa Nova conveniou-se com a Fundepar para construir o primeiro colégio do município. A escola, que ainda não possui nome por estar em fase terminal de construção, foi construída em uma área de 5.900 m2 e terá 8 salas de aula, além de toda estrutura escolar, com 900 m2 de área construída.

Segundo Vitório Seguro, prefeito de B.N., a inauguração está prevista para 1992. A escola comportará 336 alunos ingressantes no 2º grau.

Uma das marcas da administração municipal de Balsa Nova, que é refletida na construção da obra, é a preocupação com a ecologia. O muro lateral da escola foi desviado para que se conservassem intactos 6 pinheiros nativos.

Criança é prioridade

A Associação de Proteção à Maternidade e à Infância de Balsa Nova em convênio com a Caixa Econômica Federal e Comec está viabilizando a construção de uma creche a ser entregue ao município no ano de 1992.

A creche terá, além de toda infra-estrutura, 171 m2 de área construída em uma área de 1.000 m2.

O custo da obra será rateado igualitariamente entre o município - 50% - e a CEF//Comec - 50%.

Sem esperar que as promessas do governo federal se tornem realidade o prefeito, Vitório Seguro, antecipa-se aos Ciacs investindo conjuntamente em criança e educação.

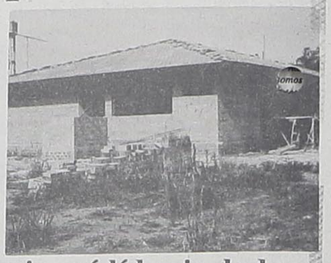

1.ª Prova Mirim

Prova Mirim da Cidade de Balsa Nova, contou com mais de 350 participantes, em 3 categorias.

Realizada pela primeira vez no município, já se tornou oficial do calendário de eventos para 1992.

A Prova contou com promoção da Prefeitura Municipal, do SESC Portão.

Os primeiros classificados em cada categoria foram

Categoria 79/80. Masc
1 - Wagner André Macedo
2 - Everton José da Cruz
3 - Flaviano Ramos
4 - Cícero Lucas Filho
5 - Edson José Rodrigues
6 - Gilson Franco Cordeiro
7 - Everton Paulo Grguilin
8 - Hamilton Leal
9 - Alan Daniel
10 - João Stoco Júnior
Categoria 79/80. Fem
1 - Kisy Mariane Dilmam
2 - Kely Cristiana Sabino
3 - Luciane de Almeida
4 - Josi Aparecida Andrade
5 - Valdira Ferreira
6 - Eunice Mochiski
7 - Luciane Daiti
8 - Alessandra Morães
9 - Magrida Golliniak
10 - Luciane Lara
Categoria 77/78. Masc
1 - Rangel Amarante
2 - Admilton Mordezin
3 - Edvaldo Vieira
4 - Isac Gramacho
5 - Edinvaldo Antunes
6 - Pierre Fernandes
7 - Angelo José Kochiski
8 - Marcos Stoco
9 - Daniel Almeida
10 - Joel Stocco
Categoria 77/78. Fem
1 - Josiane Leal
2 - Sueli Rodrigues
3 - Simone Cristina Seguro
4 - Sandra Campognaro
5 - Edimara Regina
6 - Gisele Barbosa
7 - Jussara Enevebo
8 - Ana Maria da Silva
9 - Elizandra Barke
10 - Simone de Jesus Lima
Categoria 75/76. Masc
1 - Cleverson Seguro
2 - Gulon Oliveira
3 - Marcio Martins
4 - Adriano Ribeiro
5 - Cleverson dos Reis
6 - Anderson Mazoquetto
7 - Irineu Celestino Queiroz
8 - Luciano Cordeiro
9 - Edenson Cordeiro
10 - Josnei Moreira
Categoria 75/76. Fem
1 - Barbara Navarro
2 - Marcia Viliski
3 - Marcia Lech
4 - Simone Santos
5 - Daniele Bubniak
6 - Juraci Bento
7 - Solange Portela
8 - Liliane da Rosa

Mineiros é líder isolado do campeonato amador

Em partida realizada no dia oito de dezembro no Estádio Municipal de Balsa nova, a equipe do Mineiros ratificou a sua condição de líder do campeonato desta cidade, agora isolado na liderança, pois está 2 pontos a mais do que o São Luiz.

Nessa partida que foi muito bem disputada, onde os atletas se preocuparam somente em jogar futebol, para o grande público que se fez presente destacamos dentre as melhores atuações a do atleta Ivanil do Mineiros que além de fazer 2 belos gols, jogou uma "enormidade" e ratificou a sua fama de um dos melhores atacantes do Futebol Amador de nosso Estado.

Detalhes do Jogo: 1º Tempo: 1x0 para os Mineiros; Marcador: Ivanil aos 7 minutos; 2º Tempo: 2x0 para os Mineiros; Marcador: Ivanil aos 45 minutos. Escalação: Mineiros: Mozart, Adilson, Jaires, Márcio, Ivo, Baiano, (Juca), Roda, (Alcione), Joab, Ivanil, Elcio, Aguinaldo; Treinador: Reinaldo Franco.

C.A. Bugrense: Polaco, Marron, Claudinho, Gilberto, Tiquinho, Luisinho, Hélio, Celso, Tilie, Rubinho, (Negão), Marcos, (Gilberto III); Treinador: Celso.

Essa partida foi dirigida pelo Srº Ademir Fiorendo auxiliado pelo Srº Gilmar Chagas e pelo Srº Rosildo Martins, todos com ótima atuação.

Na partida preliminar deu empate em 1x1 entre as equipes de Arpiranzes do Mineiros e do C.A. Bugrense. A outra partida da rodada que envolvia Lagoão versus Cabana foi transferida por causa das condições do campo após as chuvas que caíram no final de semana.

As classificações do campeonato em suas categorias é a seguinte:

Titulares: 1º Lugar: Mineiros com 8 pontos, 2º Lugar: São Luiz com 6 pontos, 3º Lugar: Cabana e Lagoão com 5 pontos, 5º Lugar: C.A. Bugrense com 2 pontos.

Aspirantes: 1º Lugar: Lagoão com 8 pontos, 2º Lugar: Mineiros com 7 pontos, 3º Lugar: C.A. Bugrense com 6 pontos, 4º Lugar: Cabana com 3 pontos, 5º Lugar: São Luiz com 2 pontos. O artilheiro dos Titulares é Ivanil do Mineiros com 6 gols, e dos Aspirantes é Alcemir dos Mineiros com 5 gols até agora.

Recomeça 2.º turno

Iniciou-se o 2º Turno do Campeonato da Liga de Futebol de Balsa Nova com o maior clássico da cidade envolvendo Cabana e Mineiros, no Estádio Municipal de Balsa Nova.

Essa Partida foi marcada pela vontade dos atletas das 2 equipes e muito empenho dos mesmos, por esse motivo aos 36 minutos do 2º Tempo o Atleta Nêia da Equipe do Mineiros, levou a pior numa disputa de bola na lateral direita e teve sua perna fraturada. A fratura não foi muito grave e o atleta ficou afastado por 40 dias.

Nessa partida que foi, quem teve uma grande atuação foi o arqueiro Giovani, do Cabana, com duas excelentes defesas.

Detalhes do Jogo: 1º Tempo: 1x1 Marcador: real; Nei para o Cabana e Ivanil para o Mineiros; 2º Tempo: 2x2. Marcadores: Gerson para o Cabana e Ivanil para o Mineiros. Escalações: Cabana: Giovani, Celso, Ivan, Marcão, Amarildo, Luirão, Nei, Luciano, Joel, Romualdo, Junior, (Gerson), (Ismael); Técnico: Miranda.

Mineiros: Mozart, Alcione, Nêia, (Reginaldo), Márcio, Ivo, Adilson, Aguinaldo, Jaires, Ivanil, Elcio, (Roda), Joab; Técnico: Reinaldo Franco.

Essa Partida foi dirigida pelo Srº Harolado Coltro sendo auxiliado pelo Srº Rosildo Martins e pelo Srº Edilson Martins todos na partida principal com boa atuação e somente na Partida preliminar o Srº Edilson Martins que apitou se perdeu e deu 7 cartões amarelos e 3 cartões vermelhos dando mostra de total falta de controle da partida em lances que não precisava.

Na partida preliminar envolvendo aspirantes das 2 equipes, o placar foi: Mineiros 2x1 Cabana.

Na outra partida do grupo em São Luiz a equipe da casa levou a melhor e se recuperou do insucesso da partida anterior e venceu a boa equipe do Lagoão Esporte Clube pelo placar de 1x0, sendo que o Lagoão perdeu um penalti.

O atleta Tia chutou para fora, quando o placar estava em branco.

Detalhes do Jogo: 1º Tempo: 0x0 2º Tempo 1x0 para o São Luiz; Marcador: Coquinho aos 36 minutos; Escalações: São Luiz: Neno, Jair, Sandro, Paulo, Nego Coltro, Valente, Coquinho, Dito, Pety, (Bastião), Corujinha, Marquinhos; Técnico: Ney Serra Pinto; Lagoão: Coelho, bira, Celso, Dranka, Joaquim, (Ronaldo), Carlinhos, Sérgipho, Márcio, Marinaldo, Fernando, Tita; Técnico: Flôres.

Essa partida foi dirigida pelo Srº Ciro Policarpo Batista sendo auxiliado pelo Srº Gilmar Chagas e Srº José Carlos Brito, todos com boa atuação.

Na partida preliminar envolvendo a categoria de aspirantes das 2 equipes o placar final foi: Lagoão 1x0 São Luiz.

SÚMULA DE PEDIDO DE OUTORGA

MOINHO DE CEREAIS DE MIGUEL BESCIAK torna público que requereu à SUREHMA, em 25/11/91 outorga para uso das águas do Rio ITAQUI em MINEIROS, BALSA NOVA Estado do Paraná, para fins de ÁREA DE LAZER.

A METALÚRGICA NOROFF LTDA.

Especializada em manutenção e montagens industriais, parabeniza o Dr. ANDRÉ MIGUEL OSSER, presidente da CRB/LA e REFINAÇÕES DE MILHO BRASIL LTDA. pelo título de CIDADÃO HONORÁRIO BALSANOVENSE que lhe foi conferido em solenidade realizada no dia 02/12/91 na presença de autoridades civis, militares e eclesiásticas de Balsa Nova-PR.

Stoco
FERRAMENTAS "GEDORE"
Fone: 292-3511
R. Centenário, 2528
Campo Largo - PR

TAPETEC
- Comércio de Tapetes Ltda.
OS MELHORES PREÇOS DA PRAÇA
VENHA CONFERIR!
Rua 7 de Setembro, 1.596 - Fone: 292-2124 - Campo Largo
A TRADIÇÃO DOS BONS TAPETES

Móveis Campo Largo
SEU LAR MERECE ESTA MARCA.
1961 - 1991
Dormitórios, colchões, salas de jantar, bares, estofados, estantes, cozinhas componíveis, peças avulsas. Atacado e varejo.
Rod. do Café, KM 25 - Fone (0411) 292-4040 - CAMPO LARGO - PR

PRONTO SOCORRO DENTÁRIO
Atendimento Diariamente
Pela manhã e Noite
Rua Rocha Pombo, n.º 931
Fones: 292-2755
292-1178
CAMPO LARGO - PR

CASA SOVIERZOSKI
TECIDOS - FERRAGENS - TINTAS - FOGÕES E UTILIDADES DOMÉSTICAS
PRAÇA ATÍLIO DE ALMEIDA BARBOSA, 1957
FONE: 292-1323 Campo Largo/PR

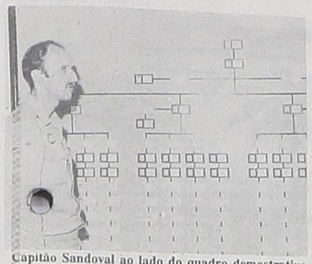

Capitão Sandoval ao lado do quadro demostrativo do efetivo possível da 3ª Cia, quando da sua criação ainda no antigo alojamento da Escola do Trabalho.

Delegado Portes, da Polícia Cívil, chegando em Campo Largo conseguiu resolver diversos casos. O trabalho foi intenso e os resultados apareceram com a solução total dos casos.

Waldir José Gadens recebe o certificado de colaborador da Polícia Militar, das mãos do capitão Sandoval Ribas.

O prefeito de Balsa Nova entrega o certificado de colaborador ao vereador Ari Rivabem.

Estamos em boas mãos

Reunião marcante. A inauguração da sede social da Fundação Lorenzetti. No evento, a presença do coronel Hunzicker, em animada conversa com João Maria Botelho Arruda e José Canisso.

Pelotão da Polícia Militar nas festilidades de 7 de setembro.

1991, ano em que Campo Largo ressurgiu em questões de segurança.

A implantação do Conselho de Segurança, com a indicação para presidente do empresário Sr. Waldir Gadens, o entrosamento entre o Capitão Sandoval e o conselho tornou-se cada vez mais evidente, para conjugar esforços em dotar Campo Largo de meios efetivos de segurança para o trabalho policial.

A falta de meios para poder realizar um trabalho de agrado a população por falata de recursos e viaturas e também de efetiva forma as primeiras metas a serem atacadas, procurou-se de todas as formas conseguir o primeiro resultado positivo, não demorou muito, só que a viatura que foi colocada a disposição precisava de uma reforma completa e a veio a contrapartida do conselho de segurança que conseguiu junto ao empresáriado recursos necessários para tal intento, pois a segurança lhes traria a contraprestação dos serviços de segurança num todo.

Foram surgindo os frutos do trabalho, reuniões aconteceram em vários locais e em todas oportunidades foram sendo esclarecidas as dúvidas pelas autoridades do alto comando que não se omitiu quando chamado para prestar as devidas posições.

Tanto o Coronel Capriotti que esteve em nossa cidade por diversas vezes como pelos demais coronéis comandantes da polícia que aqui estiveram acessorando na medida do possível o Capitão Sandoval, sempre deixaram uma bela imagem da Polícia no Governo Requião.

Não podemos deixar de fora o envolvimento da Associação Comercial e Industrial de Campo Largo, que em diversas oportunidades contribuí significativamente para que fossem realizadas reuniões e que pudessem esclarecer diferentes aspectos da segurança ora implanta no Estado do Paraná.

Flagrante da atuação da PM e órgãos de segurança, nas noites de Campo Largo.

Demonstração do Corpo de Bombeiros, outro segmento que realizou importante trabalho em nossa cidade.

Soldado Bezerra recebe os cumprimentos pelo trabalho de recuperação do veículo de Antônio Melhorin. O caso foi uma tragédia para uma família tradicional de Campo Largo.

Capitão Sandoval, soldado Bezerra e populares em frente ao veículo recuperado.

Padre Antônio abençoa o veículo recuperado.

PODER JUDICIARIO
ESTADO DO PARANÁ
COMARCA DE CAMPO LARGO
VARA DE REGISTROS PÚBLICOS

EDITAL DE CITAÇÃO DO ALIENANTES:SR.AUGUSTO BUSMAYER E S/ MULHER ASTROGILDA MOLOTO BUSMAYER, OU SEUS SUCESSORES,N/ FORMA ABAIXO:

O DOUTOR SALVATORE ANTONIO ASTUTI,JUIZ DE DI REITO DA VARA DE REGISTROS PÚBLICOS E ANEXOS DA COMARCA DE CAMPO LARGO, NA FORMA DA LEI,

FaZ= S=AaSa=E=R a todos quantos o presente edital, com prazo de vinte (20) dias virem ou dele conhecimento tiverem, que por este Ruiz e Cartório tramitam os autos de Retificação do Registro Imobiliário nº256/91, EM QUE figura como Requerente INCEPA-INDÚS - TRIA CERÂMICA PARANÁ S/A, pessoa jurídica de direito privado, inscrita na C.G.C.(MF) sob nº75,801/902/0001-26, pelos fatos e fundamentos que passa a expor. A requerente e senhora possuidora de dois terrenos, adquiridos mediante escritura pública de Compra e Venda, lavrada pelo 24 Tabelião deste cidade, devidamente registrada no Cartório de Registro de Imóveis desta Comarca, sob nº22.593, do Livro M/I. Como se depreende da documentação acostada, referidos lotes apresentam as seguintes características: "Lotein. um (1)-da quadra A, Vila Otto, medindo 420 m2, com frente de 25,50 m= na rua Projetada n.3, em esquina com a Avenida Canal, confrontando com os lites 2 e 3." "Lotein.2(dois) da quadra A, com área 445,00 m2, com frente na Avenida Canal, e confrinando nos lados e fundos com lotes n. 1 e 7 da mesma planta."Como tais documentos apresentem escassez, omissões, imprecisão de dados ou informações entre outros. "In casu", encontramos na descrição do lote nº.1 (um) ausência total das estragens demarcatórias com os lites confrontantes e ruas delimitadoras, as quais passamos a descrever abaixo: "Lote de terreno urbano designado pelo nº.1 da quadra "A" do loteamento Otto Busmayer (Vila Otto), pertencente a INCEPA-INDÚSTRIA CERÂMICA PARANÁ S/A., o qual mede 16,07 m. de frente para a Avenida do Canal (projetada); em esquina com a Rua João Cosso (antiga rua projetada nº.3) onde mede 25,50 m; 16,00 m= de fundo confrontando com o lote nº.3, e 27,00 m. do outro lado confrontando com o lote nº.2, perfazendo uma área de 420,00 m2, sem benfeitorias." Indicação fiscal: 01.02.00.012.0025.0001-96. Quanto ao lote de nº.2 (dois), além de ausencia total das linhas demarcatórias e delimitadras, apresenta ainda uma diferença de estragens, conforme descrição abaixo: "Lote de terreno urbano designado pelo Nº.2 da quadra "A" do loteamento Otto Busmayer (Vila Otto), pertencente a INCEPA-INDÚSTRIA CERÂMICA PARANÁ S/A., o qual mede 16,07 m. de frente para a Avenida do Canal (projetada);27,00 m. de lado confrontando com o lote nº.1; 16,00 metros ao fundo confrontando com o lote nº.3, e 28,50 m. do outro lado confrontando com o lote nº.9; perfazendo uma área de 444,00 m2,sem benfeitorias." Indicação fiscal: nº.01.01.00.012.0008.0001-74. Pela exposição dos dados e características apresentadas no memorial descritivo e mapas de autoria do Engenhairo Civil, Sr. Nilton Soares, inscrito no CREA, sob nº 12.417-D, em confronto com os dados expressos no registro supra citado, constata-se o excesso de 1 m2 de área no lote de nº.2 (dois). Do requerimento final Requer a citação dos confrontantes, compreendendo os proprietarios dos lotes Nºs. 03(três) Sr. Darci Camboni, residente à R.Profes. João Batista Valões, nº 196, C.Largo;09 (nove) - Sr. Pedro Bochi, residente à Av. Canal, nº 39, C.Largo; bem como a expedição de Edital para a citação de alienante Sr. AUGUSTO BUSMAYER e sua mulher ASTROGILDA MOLOTTO BUSMAYER, ou sucessores, face aos mesmos estar em lugar incerto e nao sabido, nos termos e sob as cominações legais, a citação do representante do Ministério Público, transcorrido sem oposição, o prazo legal, requera expedição de mandado, cientificando ao Cartório do Registro de Imoveis desta Comarca e a Prefeitura Municipal de Campo Largo, as modificações executadas e informações acrescidas. Dá-se a causa o valor de R$100.000,00.E, como não tenha sido possível citar o alienante AUGUSTO BUSMAYER e s/mulher ASTROGILDA MOLOTE BUSMAYER, ou seus sucessores por este meio, CITA-OS com prazo de 20 dias, para querendo contestarem a ação, no prazo de 15 dias, a contar da publicação deste, sob pena de que se presumirão aceitos pelos alienantes como verdadeiros os fatos articulados pela Autora, outrossim, faz saber, que este Juízo, tem sua sede no Edifício do fórum, nesta cidade e Comarca de Campo Largo. E, para que ninguém ao conhecimento de todos e ao costumado o Presente edital, cuja 2ª via será afixada no local de costume, no fórum. Dado e passado nesta cidade de Campo Largo, ao 18 - dia do mes de novembro de 1.991. Eu, (Raquel Salem Cachin) Escrivã, datilografei e subscrevi.

Salvatore Antonio Astuti
Juiz de Direito

Stoco
FURADEIRAS "BOSCH"
Fone: 292-3511
R. Centenário, 2528
Campo Largo - PR

MÓVEIS GAIDESKI
Dormitórios, cozinhas, armários, estante e peças avulsas.
Tudo fabricação própria
Confira nossos preços
Agora também aquários e peixes, e todos os tipos de equipamentos.
Av. Dez. Clotário Portugal nº 108
Fone: 292-3480

Stoco
super oferta
PARAFUSOS - ELETRODOS - FERRAMENTAS - ABRASIVOS - MOTORES - COMPRESSORES - LIXAS FITAS CREPE - FERRAMENTAS ELÉTRICAS BOCH C/30% DE DESCONTO À VISTA.
RUA CENTENÁRIO, 2528 - FONE: 292-3511 - CAMPO LARGO

Costelão do Carçudo
Sob encomenda:
* Costela
* Frango
* Picanha
* Alcatra
* Carneiro
* Cupim
* Agora também aos sábados com comida italiana
Fone: 392-1642
Rua Manoel Pinto Portugal, 97 - (Loteamento Lambak)

ESCOLA PRIMEIRO PASSO
Mamãe e Papai
Convido-os a visitar nossa escola que tem o objetivo maior ajudá-los a dar uma formação equilibrada e integral ao seu bem maior, com muito carinho, ar livre, brincadeiras que estimulem seu desenvolvimento físico, psico-pedagógico.
Seu filho merece o melhor e nós o receberemos com muito amor.
MATERNAL - JARDIM I, II, III
Rua João Batista Valões, 1.234 - Fone: 292-2720

indústria metalúrgica proden ltda.
BOX PARA SEU BANHEIRO
Esquadrias de ferro e alumínio, box p/banheiro, escadas caracol, vidros em geral.
Fone: 292-1334
Rua Santos Dumont, 1201 - Campo Largo - PR

CASA SANTO ANTÔNIO
ARTIGOS PARA CAVALHEIROS, SENHORAS E CRIANÇAS
SEMENTES EM GERAL
Praça Getúlio Cargas, 2429 - Fone: 292-1774
Campo Largo/PR

AUTO ELÉTRICA CAMPO LARGO LTDA.
SERVIÇO DE DÍNAMO - ALTERNADOR - MOTOR DE PARTIDA - INSTALAÇÕES - ENROLAMENTO DE MOTORES ELÉTRICOS - REFORMAS DE BATERIAS EM GERAL - BATERIAS CRAL COM UM ANO DE GARANTIA
FONE: 292-3531
RODOVIA DO CAFÉ, KM 25 - FONE RESIDÊNCIA: 292-3669