Balsa Nova comemora 31 anos de progresso

No Distrito de Bugre, o Centro Social Rural Presidente Tancredo Neves

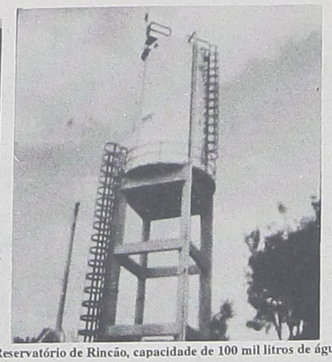

Reservatório de Rincão, capacidade de 100 mil litros de água

Hospital Municipal Bom Jesus

No aniversário da emancipação política do município, um pouco da história do Rodeio que virou Balsa

Quando foi emancipado o município de Balsa Nova, o peso maior do nome era o primeiro pois foi uma balsa que originou a denominação. Hoje, 31 anos depois, muitos já esqueceram a balsa, outros nem a conheceram, mas todos lembram do segundo nome: Nova. Nova forma de governo, de trato à população, de conceito de política fizeram com que o município se tornasse um dos mais prósperos da Região Metropolitana de Curitiba.

Há 31 anos, em uma quarta-feira, 25 de janeiro de 1961 emancipava-se de Campo Largo o distrito de Balsa Nova, criado em 1876 sob o nome de Rodeio (pois aqui eram realizados, pelos gaúchos, inúmeros rodeios de gado) que teve uma ascenção rápida. O pequeno povoado, que era completamente isolado, teve na construção do porto Ana Chaves a chance de se expandir. O porto, construído por Galdino Chaves abrigava uma barca feita com quatro canoas que levava os habitantes pelo rio Iguaçu. Após uma enchente a balsa foi carregada pela correnteza. Galdino Chaves, então, resolveu construir uma nova balsa agora correndo sob cabos de aço no trecho em que navegava a antiga embarcação de madeira. Foi daí que surgiu o nome BALSA NOVA.

Em 1928, alguns líderes da comunidade fizeram uma comissão e foram ao interventor federal no Paraná, general Mário Tourinho. Conseguiram a ponte União do Povo. 33 anos depois Balsa Nova desmembrava-se de Campo Largo e tornava-se um município independente, com fonte de recursos própria (logo surgiram a Refinações de Milho Brasil e a Companhia de Cimento Itambé) mostrando que ali nascia um venturoso povo.

No limite dos rios Iguaçu, Verde, dos Papagaios e Itaqui além da Serra do Purunã a população cresceu e progrediu, hoje Balsa Nova tem uma das menores taxas de analfabetismo e evasão escolar do Paraná. Dando um exemplo de que é pela educação que se constrói uma sociedade mais digna.

Balsa Nova possui 235 Km2 de bom solo, argila e clima privilegiado. O que entusiasmou muitas pessoas a adotarem o novo município como sua terra pátria. Entusiasmou tanto a tanta gente, que hoje Balsa Nova possui dois distritos. Um do Bugre e outro de São Luiz do Purunã onde ocorrem famosos rodeios que relembram a origem da cidade.

Balsa Nova tem também diversos pontos turísticos: A festa de Nossa Senhora dos Navegantes, o Recanto da Serra de São Luiz do Purunã, o Recanto dos Papagaios. A histórica Igreja do Tamanduá, que tem por padroeira Nossa Senhora da Conceição, o Recanto de Cristo, no alto da serra, o Centro de Tradições Gaúchas (CTG). Existem também marcos históricos como a Serraria do Bugre e a Igreja do Tamanduá, construídas pelos jesuítas em 1730.

Por tudo isso, PARABÉNS PELOS SEUS 31 ANOS, **BALSA NOVA!**

Uma prefeitura ocupada por homens sérios e preocupados com o município.

Lagoão é o primeiro e espera para decidir

Mineiros empata com São Luiz e deixam Lagoão em primeiro. O time do Lagoão que folgou nessa rodada foi beneficiado com o resultado de 1X1 da principal partida realizada nesta fase e esperará as duas próximas partidas entre Mineiros e São Luiz para ver com quem decidirá o título de campeão da Liga de Futebol de Balsa Nova.

O time do Mineiros começou ganhando aos 17 minutos do primeiro tempo Ivanil abriu o placar. O São Luiz empatou somente aos 27 minutos do segundo tempo com um gol de Sandro.

Na partida preliminar o São Luiz derrotou o Mineiros por 2 X 1.

No outro jogo disputado nesta rodada a equipe do C.A. Bugrense não compareceu, dando de mão-beijada a vitória para o Cabana. W X 0.

Os aspirantes, que sempre jogam antes dos amadores, do Bugrense e do Cabana deram um espetáculo a parte. A partida registrou o maior número de gols de todo o campeonato até agora, 10. O C.A. Bugrense não deu chance e aproveitou ao máximo o despreparo da equipe do Cabana. Placar final: C.A. Bugrense 8 X 2 Cabana.

Classificaram-se as três primeiras equipes, tanto de aspirantes como de amadores, e o primeiro colocado esperará a decisão enquanto o segundo e o terceiro lugares decidirão quem irá para a final.

Categoria amadores: 1º Lagoão, 2º Mineiros, 3º São Luiz, 4º C.A. Bugrense e 5º Cabana. **Categoria aspirantes:** 1º C.A. Bugrense, 2º Lagoão, 3º Mineiros, 4º Cabana e 5º São Luiz.

CLASSIFICAÇÃO

Categoria Principal: 1º Lugar: Lagoão com 10 pontos (Pelo confronto direto).
2º Lugar: Mineiros com 10 pontos
3º São Luiz com 9 pontos
4º C.A. Bugrense com 6 pontos
5º Cabana com 5 pontos
Categoria de Aspirantes: 1º Lugar: C.A. Bugrense com 12 pontos
2º Lugar: Lagoão com 10 pontos
3º Lugar: Mineiros com 9 pontos
4º Cabana com 5 pontos
5º São Luiz com 4 pontos.

ARTILHEIROS

Categoria Principal: 1º Lugar Ivanil do Mineiros com 7 gols. 2º Lugar: Tita do Lagoão com 5 gols. 3º Lugar: Agnaldo do Mineiros com 4 gols.

Categoria Aspirantes: 1º Alcemir do Mineiros com 6 gols. 2º Lugar: Joãozinho do Mineiros e Osires do C.A. Bugrense com 5 gols. 3º Stanski do Lagoão com 4 gols.

O campeonato entra na semi-final com os seguintes jogos:

Dia 26/01/92 em São Luiz pela Categoria Principal: São Luiz x Mineiros e na Balsa Nova pela Categoria Aspirantes: Mineiros x Lagoão com partidas de volta no próximo domingo.

Prefeitura apóia esporte

Fazendo cumprir promessas de campanha o prefeito de Balsa Nova Vitório Seguro está dando um grande impulso para o esporte local. Após o término do primeiro turno do campeonato da Liga de Futebol de Balsa Nova, o prefeito passou ao presidente da liga Nestor Carvalho Neto a quantia necessária para o pagamento da arbitragem dos jogos realizados em B.N. A prefeitura garante que continuará com o mesmo procedimento até o final do campeonato.

Além de fornecer essa quantia em dinheiro aos clubes, Vitório Seguro está construindo dois estádios na cidade. O primeiro será construído em Rodeio e o segundo em São Caetano. Os campos serão de uso coletivo da comunidade.

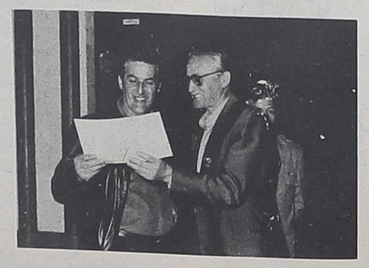

BALSA NOVA

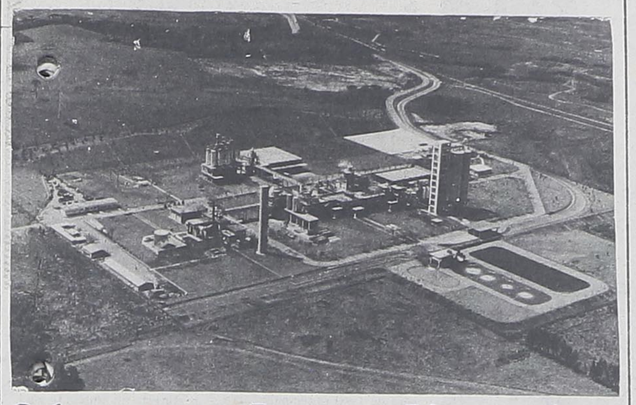

31 anos de realizações 10 anos de convívio com muito orgulho

Refinações de Milho Brasil Ltda.

Prefeitura Municipal de Balsa Nova
Estado do Paraná

31 ANOS
"PARABÉNS BALSA NOVA"
MENSAGEM DO PREFEITO VITÓRIO SEGURO

Balsa Nova completa, neste 25 de janeiro de 1992, os seus 31 anos de Emancipação Política. E, a lembrança da data da emancipação ou instalação oficial da comunidade não é um ato meramente formal. Mas, antes de tudo, é o procedimento de significado histórico e de reconhecimento maior da dignidade de um povo.

Ciente e orgulhoso do privilégio de ser o atual Prefeito, como modesto homem do povo, sinto a mesma emoção dos meus conterrâneos, pelo transcurso desta significativa data.

Envio, nesta oportunidade, uma mensagem de saudação a todos os balsanovenses, que, através do seu trabalho conseguiram construir esta sólida e esplêndida realidade que é Balsa Nova de nossos dias.

PARABÉNS

Os funcionários do Banestado não poderiam deixar o dia 25 de janeiro em branco. Afinal de contas este é o dia em que Balsa Nova faz seus 31 anos. Parabéns ao prefeito Vitório Seguro e a todos os cidadãos que estão ajudando a construir uma grande cidade.

OPORTUNIDADES

TERRENOS E CASAS

Vendo lotes à prestações. Tratar com Rodrigo, fone 292-2823.
• • •
Vende-se uma casa no Jardim Bela Vista, murada, com 72m2 (6 peças). Tratar fone: 292-2734, c/Isaura. Aceito troca.
• • •
Próximo à incepa troca-se uma casa de alvenaria medindo 77 metros por uma Kombi 86/87. O resto a combinar. Tratar com Luciano, fone 292-3224, domingo das 19 às 22 horas.
• • •
Vendo um terreno próximo ao Edgar Marochi, 12x33m - Tratar fone 392-1454.
• • •
Vendo Terreno Itapoá - SC próximo Conj. Bamerindus. Valor 2.500.000,00. Aceito carro ou telefone. Escriturado e Registrado. Tratar 292-2171 ou 392-1684, com Valmir.
• • •
PRIVÊ PRAIAS DE LESTE, vendo 1/2 de apartamento. Por apenas 800 mil com reserva para os dias 27/01/92 a 03/02/92, tratar com Sgt. Modesto, fone 292-3144.
• • •
Vendo um terreno 10.469 m2, com 102,00 m de frente para asfalto estr. Araucária ao lado da antiga Miliane com Barrocos 8x12, poço, cercado com palanque concreto/farpado.
Aceito carro 90/91. 15.000.000,00. Os interessados devem entrar em contato com José Romeu, Pop. Nova Rua J, Nº 35 - Campo Largo
• • •
CHÁCARA, vendo no Vargedo, com casa e cercada com água, medindo 12.100 m2. Cr$ 2.000.000,00
Aceita-se carro. Tratar 392-1013. Rua Ângelo Zanetti, nº 636 - Jardim Bela Vista.
• • •
Troca-se terreno em Irati- Bairro DER, 6,590 m por casa ou imóvel situado em Campo Largo. Tratar fone 392-1939, Gonço Santana - recado.
• • •
Vende-se uma casa 130 m2 no Loteamento Lamback. Cr$ 11.000.000,00 ou troca-se por carro. Tratar fone 292-2576.
• • •
Vende-se uma casa nas Águas Claras, aumentada, garagem para 2 carros. Valor a combinar. Aceita-se carro no negócio. Tratar fone 292-2576. C/ Douglas.

ALUGA-SE

Aluga-se uma sala com 140 m2 situada na Rua Vereador Arlindo Chemim s/n, ao lado do Bar do Internacional, tratar nas segundas-feiras às 20 horas na sede do Clube.

PRAIAS

Aluga-se casa no centro de Matinhos. Preço Cr$ 25.000,00 por dia. Tratar fone 292-2151

ANIMAIS

Vendo cavalo 2 anos, mestiço, inglêsa, bonito porte. Cr$ 200.000,00, Maurício, 292-3728.

Vende-se: Cavalos para montaria e carroça, leitões, cavalo quarto-de-milha, novilhas, e vacas de leite. Fone 292-1353, com João Pedro.

DIVERSOS

VENDE-SE: Compressor R 5.2, 1 pistola devilbs, 1 monômetro. Tratar 292-2534, Beto
• • •
Vende-se uma máquina de tricot semi-nova marca Knitax Argentina com pente e discos (completa). Cr$ 700.000,00. Acompanha 30 Kg de fios. Aceita-se freezer. Fone 292-3737.
• • •
Vende-se Serra Tico- Tico Black & Decker, modelo 3153 profissional. Cr$ 170.000,00. Tratar com Jaime, fone 292-3446.

DUAS RODAS

Vendo Consórcio moto CG 125 Today, com 28 parcelas pagas. Tratar 277-1863.
• • •
Vende-se uma caloi Cicle, em ótimo estado. Tratar à R. Sete de Setembro, 1884.

AUTOMÓVEIS

Para deixar seu carro muito esperto, fabricamos bagagitos para os seguintes carros: Fusca, Opala, Passat, em qualquer estilo e modelo. Poderão ser obtidas informações pelo fone 292-3728. Durante a semana após às 18 horas, sábados e domingos, qualquer horário.
• • •
Vende-se uma Variant, ano 75, ótimo estado. Cr$ 1.400.000,00. Tratar fone 292-2576 ou 292-4046, falar com Douglas.
• • •
Vende-se um Corcel II 82, ótimo estado, 5 marchas ou troca-se por fusca, Gol, Voyage. Tratar fone 292-2576, com Douglas.
• • •
Vendo Wolks 62, lindo. Tratar fone 292-3419.
• • •
Vendo ou troco Opel ano 51 por imóvel. Cr$ 3.500.000,00. Tratar R. Ângelo Zanetti, nº 636. Fone 392-1013.

COMPRA-SE

Compro e vendo roupas usadas. Tratar fone: 292-2297.
• • •
Compro móveis usados. Tratar c/Ivan, fone 392-1621.
• • •
Compra-se TELEFONE. Tratar com Hugo ou Helena, 292-1397.

APARELHOS ELETRÔNICOS

Jaime, fone 292-3446 vende: 3 decks, 1 P1 Gradiente, 2 potências, 2 pratos com estrobo, 2 equalizadores, 8 caixas completas, 90 fitas atualizadas, 1 microfone.
• • •
Vende-se um teclado PS 100 da Yamaha. Cr$ 70.000,00. Tratar com Jaime, fone 292-3446.
• • •
Vende-se Vídeo game Odissey c/ 6 cartuchos, sem uso. Cr$ 70.000,00. 292-2710.

SERVIÇOS

DESPACHANTE PIERI - Faço seu licenciamento, tranferência de seu carro com desconto promocionais. Procure-nos à Rua Marechal Deodoro, 656 em frente a casa lotérica.
• • •
SRS. CONTADORES - Procurem a Licença Sanitária de seus clientes no Centro de Saúde a Rua 7 de Setembro, 1320. Fone: 292-1515 com Beto Baroni.
• • •
LIGHT INFORMÁTICA - Fazemos sistemas para: Médicos, dentistas, advogados, igrejas, locadoras, arquitetos, escolas.

Inclusive folhas de pagamento, controle de estoque e fluxo de caixa para escritórios contábeis. Tratar fone 292-2576.
• • •
DATILOGRAFIA - Faço trabalhos de datilografia em geral, trabalhos escolares, seguindo normas e curriculum-vitae. Sandra, fone 291-9358. Popular Nova, casa 17, Rua E.
• • •
FALTOU GÁS? Ligue 392-1711 - Darleia & Alceu - Rua Osvaldo Cruz, 2312.
• • •
Em Campo Largo representante: Purificador de água EUROPA.
Marcar demonstração pelo fone 225-7511, Sr. Garcia.

ALIMENTAÇÃO

DISK FRANGOS
Aos domingos - frango, costela, risoto, maionese. Faça sua encomenda pelo fone 292-1228. Rua Ademar de Barros, 235.
• • •
COSTELÃO DO COSTÃO - Costela, galeto, carneiro, cupim, churrasco, picanha e assados em geral. Risoto e maionese sob encomenda. Fone: 292-3623. Rua Siqueira Campos, 508, próximo à Incepa.
• • •
PONTINHO DOCE
Bolos artísticos, doces e salgados em geral. Aceitamos encomendas pelo fone 292-4371 com Clarice. Rua Monsenhor Aloysio Domanski, 35 (em frente ao chafariz).
• • •
Cozinhamos em casamentos, fazemos salgados para festas. Aceitamos encomendas pelo fone 392-1684 com Ivete.
• • •
TEMPERO PETISCOS - Venha degustar os melhores petiscos, com as melhores bebidas nacionais e importadas. Seu novo ponto de encontro. De terça à domingo, das 17 às 24 horas. Rua Gonçalves Dias, 1439.
• • •
Deixe sua festa mais gostosa! Com o mais gostoso salgadinho de Campo Largo! É só falar com Terezinha, fone 292-2039.

COMUNICADOS

O Sindicato do Magistério Municipal de Campo Largo, comunica que a Farmácia Confiança e Farmácia Basso, fornecem desconto de 10% e 8% respectivamente para o associado do S.M.M.C.L., que apresentar a carteirinha do mesmo no ato do pagamento de suas compras.

ATENÇÃO

SABADÃO ESPORTIVO - BATE PAPO INFORMAL DO ESPORTE.
É na Difusora Balsa Nova, 1530, das 21 às 22 horas. Apresentação: Jairo Salles, Cabral, João Amorim. Participação: Joel A. Vieira. Prestigie!

ROUPAS USADAS

Vende-se 1.400 peças de roupas usadas. Liquidação por Cr$ 550.000,00. Rua Ângelo Zanetti, 636 - Jd. Bela Vista - Itaqui. Fone 392-1013.

EMPREGOS

Hospital N. Sra. do Rócio necessita de ATENDENTE DE ENFERMAGEM e AUXILIAR DE ENFERMAGEM. Informações fone 292-1074, com Cida.
• • •
AGÊNCIA DE EMPREGOS SINE - PR tem as seguintes vagas:
- auxiliar de enfermagem
- técnico Químico
- vendedora
- marceneiro
- empregada doméstica
- eletricista industrial

ORAÇÕES

ORAÇÃO DAS 13 ALMAS BENDITAS
Oh! Minhas 13 almas benditas, sabidas e entendidas, a vós peço pelo amor de Deus, atendei o meu pedido! Minhas 13 almas benditas, sabidas e entendidas, a vós peço pelo sangue que Jesus derramou, atendei o meu pedido! Pelas gotas de suor que Jesus derramou do seu sagrado corpo, atendei o meu pedido! Meu Senhor Jesus Cristo, que a vossa proteção me cubra, vossos braços me guardem no vosso coração e me guardeis com vossos olhos. Oh! Deus de bondade, vós sois meu advogado na vida e na morte, peço vos que atendais aos meus pedidos: Livrai-me dos males e dai-me sorte na vida. Que os olhos do mal não me vejam, cortai as forças dos meus inimigos. Minhas 13 almas benditas, sabidas e entendidas, se amor fizerdes alcançar esta graça, ficarei devotado (a) a vós. Mandarei imprimir (hum) milheiro desta oração, mandando também rezar uma missa. Reram-se 13 Pai Nosso e 13 Ave Maria, durante 13 dias.
V.F.

OPORTUNIDADES ÚLTIMA HORA

XL-X 89 - FONE 292-2576, C/MAURÍCIO

CASA SOVIERZOSKI
TECIDOS - FERRAGENS - TINTAS - FOGÕES E UTILIDADES DOMÉSTICAS
PRAÇA ATÍLIO DE ALMEIDA BARBOSA, 1957
FONE: 292-1323 Campo Largo/PR

CRIATTIVA
INDÚSTRIA E COMÉRCIO DE MÓVEIS E ARTEFATOS DE MADEIRA
TUDO EM MADEIRA MAÇIÇA
Lot. São Francisco nº 1.000 à Capela São Pedro e São Paulo
TELE VENDAS pelo telefone 291-9306 - Campo Largo - Paraná

AUTO ELÉTRICA CAMPO LARGO LTDA.
SERVIÇO DE DÍNAMO - ALTERNADOR - MOTOR DE PARTIDA - INSTALAÇÕES - ENROLAMENTO DE MOTORES ELÉTRICOS - REFORMAS DE BATERIAS EM GERAL - BATERIAS CRAL COM UM ANO DE GARANTIA
FONE: 292-3531
RODOVIA DO CAFÉ, KM 25 - FONE RESIDÊNCIA: 292-3669

ACERVO HISTÓRICO