AUTOMÓVEIS

Troco Brasília 75 impecável com bancos pró-car, pneus radiais, mais som e videocassete 4 cabeças seminovo por Passat, estudo propostas. Tratar fone 292-3870 ou 292-1483.

***

Vendo ou troco um fusca 68 à álcool, por um Saveiro Pampa, volto a diferença. Tratar fone 292-1463.

***

Vende-se um Corcel 77, branco em ótimo estado. Preço: Cr$ 18.000,00,00. Tratar fone 292-3728 com Oriel ou Maurício.

***

Vende-se uma Kombi S.T. ano 1974, em bom estado. Preço Cr$ 18.000,000,00. Tratar fone 292-1880.

***

Vende-se uma Rural ano 74, preço Cr$ 18.000,000,00. Tratar pelo fone 292-2078 em horário comercial.

***

Vende-se um Fusca ano 83. Preço Cr$ 27.000,000,00, ou troco por Gol ou Voyage. Tratar fone 273-3628.

***

Vende ou troca um Fiat ano 80. Interessados tratar Lanchonete Come e Lambe.

***

Vende-se um Fusca ano 76. Preço: Cr$ 20.000,000,00. Tratar 292-2457

***

Vende-se um Puma ano 78, conversível. Preço: Cr$ 30.000,000,00. Tratar 292-2382

***

Vendo ou troco Passat 80. Preço: Cr$ 23.000,000,00. Tratar fone 292-3129 despachante Rivabem.

***

Vendo ou troco Voyage 83. Preço: Cr$ 30.000,000,00. Tratar 292-3129 no despachante Rivabem.

***

Vende-se Puma 80, preço Cr$ 37.000,000,00. Tratar 292-3129 no despachante Rivabem.

***

Vende-se uma Brasília, ano 79, monocromática. Preço Cr$ 17.000,000,0°. Tratar fone 292-4233.

CAMINHÕES

Vende-se uma Scania 111, ano 77, carreta 88. Preço Cr$ 250.000.000,00. Tratar com Marcos pelo fone 292-2382.

***

Vende-se um Mercedes 1933, ano 87. Preço Cr$ 280.000.000,00. Tratar pelo fone 292-2382 com Marcos.

***

Vende-se uma Toyota carroceria, ano 77. Preço Cr$ 50.000,000,00. Tratar com Marcos pelo fone 292-2382

***

Vende-se um Ford Cargo 1317, ano 85. Preço Cr$ 220.000.000,00. Tratar com Marcos pelo fone 292-2382.

***

Vende-se um Mercedes 1941, preço Cr$ 350.000.000,00 mais 9 de 25.000.000,00. Tratar 292-2382 com Marcos.

***

Compro um Mercedes 1113 até 80.000.000,00. Tratar 292-2382

DUAS RODAS

Vende-se uma moto RDZ ano 85. Tratar pelo fone 392-1106

***

Vende-se uma moto RDZ-II 125, ano 85 com roda de magnésio, cor preta. Preço Cr$ 10.000.000,00. Tratar fone 392-1108

***

Vendo moto Honda CG 125. Ano 1980, em ótimo estado. Preço Cr$ 7.500.000,00. Tratar fone 292-3454.

DIVERSOS

Compra e venda de móveis usados. Tratar na Rua Gonçalves Dias, 1047, com Vilmar, próximo ao terminal.

***

Vende-se um compressor de ar 5.2, uma furadeira de Bancada, uma moto esmeril, uma esmirilhadeira profissional Bosch. Preço a combinar pelo fone 292-2258 com Osni ou na Banca de Sucos ao lado da Copel.

***

Vendo uma máquina de cortar TRAPP manual, com pouco uso. Tratar com Sebastião no Armazém do Benjamin, na Av. Bom Jesus, 849. Preço Cr$ 100.000,00

***

Vende-se estoque de bar e mercearia com balcão Frigobar, pia, estufa e em média 500 garrafas, mais litros. Alugo o ponto. Tratar com Gide em frente ao Conj. Parthenon. Preço Cr$ 18.000.000,00

***

Vende-se um fogão de 6 bocas, seminovo, perfeito estado. Preço Cr$ 800.000,00. Tratar fone 292-4499 com Dona Anúncia.

***

Vende-se um balcão para açougue seminovo. Tratar 292-2382 com Marcos.

***

Vendo uma escrivaninha em imbuia com 3 gavetas e uma cadeira giratória Cavaletti, em perfeitas condições. Tratar pelo fone 292-3454.

***

Teclado - vendo (Casio ou Yamaha) com garantia, vários modelos. Tratar pelo fone 292-2741.

IMÓVEIS

Vende-se ou troca-se por carro ou telefone, um terreno próximo a Lorenzetti, de 900m2. Tratar fone 392-1252 (horário comercial) com Flávio.

***

Vende-se um terreno medindo 600m2, localizado na Rua Gonçalves Dias (Bairro Aparecida). Preço Cr$ 40.000,000,00. Tratar 234-1492 com Valéria.

***

Vende-se um terreno com duas casas, próximo a Águas Claras em frente a Igreja Católica. Preço a combinar. Tratar com Luiz fone 292-1771 (horário comercial). Aceito carro no negócio.

***

Vende-se um terreno no Itaqui em frente ao Colégio Djalma Marinho, 560m, com muro de 3 metros de altura, casa de madeira com 4 peças, portão de ferro. Entrada de luz comercial. Ótimo para comércio. Preço Cr$ 50.000.000,00. Tratar Rua XV de Novembro, 3138, Eletrônica Miguel com João Antonio, fone 292-4499, aceito carro/moto/consórcio.

***

Vendo uma fração do Privê Praia de Leste, com reservas para o dia 26-01-93 até 02-02-93. Tratar com o Sargento Modesto, fone 292-3144.

***

Vende-se um terreno com área de 465m2, contendo um barracão de alvenaria com área de 240m2, sito na Rua Rocha Pombo, s/nº. Tratar pelo fone 292-1836 com Marco.

***

Vende-se uma casa de alvenaria com 80m2 e um barracão com 180m2. Lote medindo 12,5x20m. Aceita-se troca por carro ou caminhão. Sito à Vila Bancária. Tratar fone 292-2751 com João Portela. Preço US$ 10 mil.

***

Vende-se uma chácara a 2 km do centro com benefeitorias, muito linda. Valor US$ 30 mil. Tratar pelo fone 292-3129 despachante Rivabem.

ALUGA-SE

Aluga-se uma casa com 3 quartos, 2 salas, copa/cozinha, banheiro, lavanderia, toda murada. Ótima localização sito na Rua Atilio Rivabem nº 70 - Vila Bancária (próximo à Escola Edgar Marochi). Tratar no local com Sônia.

***

Aluga-se uma sala medindo 52m2, localizada na Rua XV de Novembro (calçadão). Tratar pelo fone 264-6211.

COMPRA-SE

Compro e vendo roupas usadas. Tratar fone 292-2297.

***

Compro telefones residenciais, pago até Cr$ 11.000.000,00. Tratar com Ulisses na Lorenzetti fone 292-4141 (segunda a sexta).

ANIMAIS

Vende-se vaca leiteira. Tratar: 292-2347

***

Vende-se uma égua, com 2 anos. Preço Cr$ 1.200.000,00. Tratar pelo fone 291-9398 com Arlete.

***

Vende-se um cavalo, com 8 anos. Preço Cr$ 1.000.000,00. E acessórios completo para montaria, arreio, cabresto, freio, etc. Preço Cr$ 500.000,00. Tratar Rua Santa Marlaria, 328 (próximo a portaria Sul da Incepa com Marcelo Liberato).

DESAPARECEU

Um cachorro da raça COOKER SPANIELL de cor marron, que atende pelo nome de Kojack, desapareceu no dia 14-11. Pede-se a quem encontrar ou souber de seu paradeiro, ligar para Afalir, fone 292-1017.

ROUBADO

Foi roubado um fusca branco, ano 88, placa ES 4329. Qualquer pista entrar em contato com Soares pelo fone 292-2323 (comercial) ou 292-1293 (residencial). Gratifica-se.

APARELHOS ELETRÔNICOS

Vendo TV 5 polegadas com rádio AM/FM, loca-fitas, rádio-relógio (compacto e portátil). Tratar 292-3468 ou na Loja de Materiais de Construção na Av. dos Expedicionários s/nº, Bom Jesus.

***

Vende-se um Master System com pistola 3 filas, vem um jogo na memória. Preço Cr$ 1.000.000,00. Tratar fone 292-3609

PRECISA-SE

Sacoleira para confecções em geral. Tratar fone 292-2874 com Elizabeth.

***

Preciso de motoqueiro com moto para entrega. Tratar na Rua Rui Barbosa nº 345 ou 292-3047.

AVISO

O Colégio Sigma está cadastrando professores da 5ª a 8ª séries e 2º Grau para 1.993. Os interessados deverão comparecer na Rua Engenheiro Tourinho 1060 ou pelo fone 292-3871

ATENÇÃO

A quem possa interessar. Seja uma vendedora de sucesso trabalhando com cosméticos e ganha até 25% na sua venda. Tratar Rua Xavier da Silva nº 766 ou no fone 392-1647.

PROCURA-SE

Uma casa para alugar com mais de 3 peças. De preferência localizada nas proximidades da INCEPA. Tratar na Av. Padre Natal Piggato nº 492 com Regina.

SERVIÇOS

Consertos e reformas de brinquedos, em geral, todas as marcas, nacionais ou importadas, tratar 292-3074 com Eros.

***

Faço serigrafias em camisetas. Tratar Rua Amazonas nº 890 - Itaqui, ou fone 392-1805.

***

Se o seu problema é som, alarmes, consertos em geral, procure o SANSON, que o seu problema será resolvido.
Tratar na Rua Joaquim Ribas de Andrade, ao lado da oficina de motos do ZEQUINHA.

ALIMENTAÇÃO

DISK FRANGO - Aos domingos - frango, costela, rísoto, maionese. Faça sua encomenda pelo fone 292-1228. Rua Ademar de Barros, 235.

***

COSTELÃO DO COSTÃO - Costela, galeto, cameiro, cupim, churrasco, picanha e assados em geral. Risoto e maionese sob encomenda. Fone 292-3623. Rua Siqueira Campos, 508, próximo à Incepa.

***

PONTINHO DOCE - Bolos artísticos, doces e salgados em geral. Aceitamos encomendas pelo fone 292-4711 com Clarice. Rua Monsenhor Aloysio Domanski 35 (em frente ao chafariz).

***

TEMPERO FETISCOS - Venha degustar os melhores petiscos, com as melhores bebidas nacionais e importadas. Seu novo ponto de encontro. De terça a domingo, das 17h às 24h. Rua Gonçalves Dias, 1439.

***

Deixe sua festa mais gostosa! Com o mais gostoso salgadinho de Campo Largo: É só falar com Terezinha, fone 292-2039.

***

GULA'S LANCHES - Serv-car, Confira

***

Lanchonete PIETÁ - Serviços de segunda à sábado refeições caseiras, atendendo marmitas. Lanches em geral. Terça-feira - Sfiha. Quarta-feira - Empada Especial. Rua Rui Barbosa, 1200 (ao lado do Bradesco). Telefone 292-2735

***

Os pastéis e salgadinhos CHEVA, além de serem os melhores da cidade, também são muito apreciados pelos cidadãos curitibanos. As encomendas não param, faça a sua também.

TELEFONE

Compro, pago à vista. Tratar fone 292-1160 com Aguinaldo em horário comercial.

EMPRESA DE ÔNIBUS BALSA NOVA LTDA

Saídas de Balsa Nova - 06h10 10h15 15h15
Saídas de Itaqui/Balsa Nova - 07h35 12h30 05h
Saídas B. Nova/Rodeio Sto Antº - 14h20 - Pau
B. Nova 14h40
Saídas de São Luiz/B. Nova - 07h00 12h00

ORAÇÕES

ORAÇÃO A SANTA MARTA

Gloriosa Santa Marta, Santa minha, acolhe-me a vossa proteção, pois eu me entrego por completo ao vosso amparo, de meu grande afeto por vós ofereço esta oração, que rezarei todas as terças-feiras, durante esta novena, consola-me nas minhas penas pela imensa felicidade que tiveste em hospedar em vossa casa o Divino Salvador do mundo.

Intercedei hoje e sempre por mim e por toda a minha família, para que sempre invoquemos ao Divino Deus todo poderoso em todas as necessidades de nossa vida.

Suplico-vos também, Santa Marta, que tenhas sempre misericórdia infinita para comigo, concedendo-me a graça que hoje vos peço de todo o meu coração (faz o pedido). Rogo-vos que me faças vencer todas as necessidades da vida, como vós venceste o dragão que tendes abaixo de vossos pés. Ámém, Jesus.

Nota: faz-se esta oração durante 9 terças-feiras, esta milagrosa Santa concede antes das 9 terças a graça que se pedir por mais difícil que seja. Ao alcançar a graça, publique esta oração.
(Agradeço). (7440-7) LSA.

Prefeitura Municipal de Balsa Nova

ESTADO DO PARANÁ

"L.E.I. Nº- 240"

SÚMULA: Dispõe sobre a denominação de Ruas do Município de Balsa Nova e da outras providências.

A CÂMARA MUNICIPAL DE BALSA NOVA, Estado do Paraná, aprovou e eu Prefeito Municipal, sanciono a seguinte Lei.

Art. 1º- A Rodovia que liga a sede do Município à BR 277 passando pelo Bugre, denominar-se-á Rodovia BR 451 ate encontrar a Rua D. Pedro II.

Art. 2º- As Ruas do Distrito do Bugre a seguir terão as seguintes denominações:

I- RUA JÚLIO GEQUELIM: Inicia na Calxa d'agua e vai até o tanque do Gequelim.

II- RUA HEITOR GEQUELIM: Inicia na Rodovia BR 451 e segue até encontrar a Rua João Gequelim.

III- TRAVESSA JACUB GAMAROSKI: Inicia na Rua João Gequelim e termina na Rua Heitor Gequelim.

IV- RUA JOSÉ MERCHIORI: Vai da Rodovia BR 451 (Casa estrela) até a Rod. BR 451 (Sr. Ambrósio de Souza).

V- RUA ERMINIO LEAL: Antiga Est. dos Pessegueiros até o Rio Itaqui, divisa com Campo Largo.

VI- RUA VEREADOR EPAMINONDAS SILVA: Inicia na Rua D. Pedro II (próximo a escola do Rincão) e termina na BR 277.

VII- RUA JOÃO GURSKI: Inicia na Rod. BR 451 (Rincão) e termina na Rod. BR 451. (em frente a chácara Gaúcha)

VIII-RUA PROFESSORA MARIANA MAROCHI: Rua nº 01 do loteamento existente no Rincão.

IX- RUA ALVORADA: Rua nº- 02 do loteamento no Rincão.

X- RUA ARCO-ÍRIS: Rua nº- 03 do loteamento existente no Rincão

XI- RUA VEREADOR VITOR CUBRINI DE SOUZA: Da Rod. BR 451 (Merc. Vitor Cordeiro) à Rua João Gurski.

XII- RUA FRANCISCO QUILLO: Da Rua João Gurski (em frente ao Sr. David Quillió) Chegando novamente à Rua João Gurski.

XIII- RUA CLARIA- Da Rua Erminio Leal à Olaria dos Leal.

XIV- RUA JOÃO VIDAL: Da Rua Domingos Marques Batista à Rua Olaria.

XV- RUA PROFESSORA ETELVINA DURSKI: Da Rod. BR- 451 à chácara Maringá.

XVI- RUA JOÃO POLETTO: Da Escola Mario Faraco ao início da Estrada que vai a Serra dos Capados.

XVII- RUA ANTONIO POLETTO: Da Rua João Poletto à Pedreira.

XVIII-RUA JORGE RAMOS: Inicia na Rod. BR-451 passa ao lado do Cemiterio termina na Rua João Gequelim.

XIX- RUA VEREADOR DOMINGOS POLETTO RIBEIRO: Rua que passa em frente à Escola Estadual Vereador Angelo Gequelim.

XX- RUA MARCOS POLETTO: Inicia na Rod. BR. 451 (armazem Domingos Poletto) passando ao lado da Praça Santo Antonio.

XXI- RUA VEREADOR JOSÉ CHIQUITO: Da Rod. BR. 451 rumo ao Minerais até a escola.

XXII- RUA DOS BATISTAS: Da Rua Vereador José Chiquito ao acampamento Batista.

XXIII-RUA PEDRO RIGLOSKI- Da Rua João Poletto à Rua dos Batistas

Art. 3º- As Ruas da localidade de São Caetano a seguir terão a seguinte denominação.

I- RUA DOM PEDRO II- Inicia no Rio Itaqui (próximo a porcelana Schmidt) e termina na BR 277 (pé da serra)

II- RUA VEREADOR JOAKIM STROPARO: Da Rua D. Pedro II passando, pela caixa D'agua, encontrando com a Rua D. Pedro II em frente à Granja.

III- RUA JOSÉ VILSEK: Da Rua Ver. Joanim Stroparo ao imóvel do Sr. João Vilsek.

IV- RUA BERNARDO BONEA: Da Rua Ver. Joanim Stroparo (ao lado da caixa D'agua) até o final.

V - RUA DOMINGOS MARQUES BATISTA: Da Rua D. Pedro II (em frente a granja) à rua D. Pedro II.

VI - RUA RICARDO ZANETTI: Da BR 277 (Futura entrada da Ind. de doces três meninas até a rua D. Pedro II.

VII- TRAVESSA PEDRO BINO- Da BR-277 à Rua D. Pedro II (em frente a residência do Sr. Antonio Valdir Zanetti).

VIII- RUA APARICIO FERREIRA: Da Rua D. Pedro II à Rua Vereador Joanim Stroparo.

IX- RUA SÃO CAETANO: Da BR 277 ao Rio São Caetano.

X - RUA DA ROSACA: Da Rua São Caetano à est. de Acesso da Cia de Cimento Itambé.

XI - RUA MIGUEL VENSKI- Da Rua São Caetano, passando pelos Marques até o final.

XII - RUA ROBERTO MARQUES: Rua do loteamento dos marques.

Art.4º- As Ruas do loteamento Jardim Serrinha terão as seguintes denominação.

I - Rua nº 01- RUA PEDRO ALVARES CABRAL.
II - Rua nº 02- RUA SÃO DAVID FAY.
III- Rua nº 03- RUA VEREADOR ANGELO ZANETTI.
IV - Rua nº 04- Rua RAPOSO TAVARES.
V - Rua nº 05- RUA DOS BANDEIRANTES.
VI - Rua nº 06- RUA TIRADENTES.
VII- Rua nº 07- Rua D. Pedro I.
VIII- Trav. nº 01-TRAVESSA FRANCISCO FONTANA.
IX - Rua de Acessa à Cia de Cimento Itambé, da BR 277à Divisa, com Campo Largo - Rua Ercilio Slaviero.

Art. 5º- As Ruas do Distrito de São Luiz do Purunã a seguir terão a seguinte denominação.

I - RUA VEREADOR DINARTE DE ALMEIDA GARRETT: Inicia na BR 277 (em frente a balança) e termina na BR 277 (próximo ao trevo da BR 277/376).
II - RUA PROFESSORA SABINA SERRA REICETTO- Inicia na BR 277 e segue rumo ao Serro do Purunã, passando pelo Centro Social.
III - RUA VEREADOR JOÃO BERTOJA FILHO: Da Rua Vereador Dinarte de Almeida Garrett, rumo ao Serro do Purunã, passando pela escola.

Art. 6º- As Ruas do loteamento Moradias Jacomasso, terão a seguinte denominação.

I - Rua nº 01- RUA RICARDO JACOMASSO.
II - Rua nº 02- RUA MARIA DE JESUS JACOMASSO.

Art. 7º- Esta Lei entrará em vigor na data de sua publicação, revogando-se as disposições em contrario

Edifício da Prefeitura Municipal de Balsa Nova, em 08 de Dezembro de 1.992.

ANTONIO CARLOS RIZZUTTO
PREFEITO MUNICIPAL.

"E X T R A T O C O N T R A T U A L"

CONTRATO Nº 06/92 - Licitação- Carta Convite nº 18/92
CONTRATANTE - MUNICÍPIO DE BALSA NOVA
CONTRATADA - R.B. CONSTRUÇÕES CIVIS LTDA CGC/MF nº 75.804.468/0001-38
OBJETO - Etapa de complementação da Escola de Rodeio Santo Antonio
PRAZO - 90(noventa) dias
VALOR - CR$ 359.813.185,08 (Trezentos e cinquenta e nove milhões, oitocentos e treze mil, cento e oitenta e cinco cruzeiros e oito centavos
RECURSOS: Dotação (extra) 95.36.08 Convênio nº 004/92 - COMEC/

Balsa Nova, 19 de novembro de 1992.-

(a) ANTONIO CARLOS RIZZUTTO
Prefeito Municipal

"P O R T A R I A Nº 083/92"

Data:- 30 de novembro de 1992.-

O PREFEITO MUNICIPAL DE BALSA NOVA, Estado do Paraná, no uso das atribuições que lhe são conferidas por Lei,

R E S O L V E:-

Art. 1º - Designar os senhores JULIO CEZAR REPUHE, VALMIR EVALDO KUELIE, e PEDRO LONGATO, sob a presidência do primeiro, comporem a Comissão de Avaliação da Prefeitura Municipal.

Art. 2º - Esta Portaria entrará em vigor na data de sua publicação, revogadas as disposições em contrário, e terá duração definida até 31 de dezembro do corrente.

Edifício da Prefeitura Municipal de Balsa Nova, em 30 de novembro de 1992.-

ANTONIO CARLOS RIZZUTTO
Prefeito Municipal

Câmara Municipal de Balsa Nova

ESTADO DO PARANÁ

DECRETO LEGISLATIVO Nº- 17/92.

SÚMULA: Fixa os subsídios do Prefeito Municipal e verba de representação do Prefeito e Vice-prefeito Municipal.

A CÂMARA MUNICIPAL DE BALSA NOVA, Estado do Paraná, aprovou, e eu, Presidente, no uso das atribuições que me são conferidas pelo art. 79 e seus parágrafos, da Lei Orgânica Municipal, promulgo o seguinte:

DECRETO LEGISLATIVO:

Art. 1º- O subsídio mensal do Prefeito Municipal de Balsa Nova, Estado do Paraná, para o período de 1º de Janeiro de 1.993 a 31 de Dezembro de 1.996, é fixado em 50% (cinquenta por cento) da remuneração total do Deputado Estadual do Paraná.

Art. 2º- A verba de representação mensal do Prefeito Municipal, será de 50% (cinquenta por cento) sobre o valor do subsídio estabelecido no art. 1º.

Art. 3º- A verba de representação mensal do Vice-prefeito Municipal será de 80% (oitenta por cento), sobre a verba de representação atribuída ao Prefeito Municipal.

Art. 4º- Este Decreto Legislativo, entrará em vigor em 1º de Janeiro de 1.993, revogando-se as disposições em contrário.

Edifício da Câmara Municipal de Balsa Nova, em 18 de Setembro de 1.992.

JOEL BATHKE.
PRESIDENTE.

R E S O L U Ç Ã O Nº- 09/92.

SÚMULA: Dispõe sobre a remuneração dos Vereadores.

A CAMARA MUNICIPAL DE BALSA NOVA, Estado do Paraná, aprovou, e eu, Presidente, promulgo a seguinte resolução:

Art. 1º- Fica fixada a remuneração mensal dos Vereadores em 12% (doze por cento) do que a igual título for pago aos Deputados Estaduais do Paraná, conforme art. 53 parágrafo único da Lei Orgânica Municipal, obedecendo-se o limite estabelecido no inciso VII do art. 29 da Emenda Constitucional nº-01 de 31 de Março de 1.992.

Art. 2º- A remuneração prevista no art 1º será paga a título de subsídio e dividir-se-á, em partes fixa e variável.

§ Único- A parte fixa corresponderá a 60% (quarenta por cento) e a parte variável corresponderá a 50% (sessenta por cento) e será paga ao vereador que efetivamente, comparecer às sessões e participar das votações no mínimo de quatro sessões mensais.

Art. 3º- A verba de representação do Presidente será de 50% (cinquenta por cento) sobre a remuneração total prevista no Art. 1º.

Art. 4º- Esta resolução entrará em vigor em 1º de Janeiro de 1.993, revogando-se as disposições em contrário.

Edifício da Câmara Municipal de Balsa Nova em 18 de Setembro de 1.992.

JOEL BATHKE.
PRESIDENTE.

AGRADECIMENTO

Gostaria de agradecer à Loja Piotto Materiais de Construção, que pela sua participação na Compra Premiada me deu a oportunidade de participar e, com sorte ganhar um dos prêmios. Obrigada!

Vera M. Hoffman

FRUTAS E VERDURAS É COM A TRICOLOR

Frutas e verduras da melhor qualidade

Venda no atacado e varejo

Rua D. Pedro II (frente a Ótica Brasília)
Fone: 392-1765

COMUNICADO

A direção do Colégio Estadual "Macedo Soares", comunica aos interessados em cursar o 2º grau, em 1993, que deverão comparecer à Secretaria do estabelecimento, para fazer o seu cadastro.

Campo Largo, 18 de novembro de 1992

Ivone Dezotti Weber
Diretora

Consórcio Nacional VOLKSWAGEN

Você conhece, você confia.

Com a volta do sistema consórcio ao mercado, você já pode voltar a pensar em adquirir o seu veículo 0 km.

E, com o Consórcio Nacional Volkswagen, você tem a certeza de estar fazendo o melhor negócio, com a total segurança da marca Volkswagen.

Não espere mais! Consulte-nos o quanto antes e garanta a sua vaga em um de nossos grupos.

Todas as vantagens que o Consórcio Nacional Volkswagen sempre ofereceu continuam e estão ainda mais atraentes.

Venha bater um papo conosco. Teremos o maior prazer em recebê-lo nesta casa que é sua.

Um abraço,

Seu Concessionário Volkswagen.

Autocecília
Fone: 292-1134

Balsa Nova recebe viatura policial

O Tte. Cel. Honório Olavo Bortolini (Comandante do Batalhão Metrop.), entregou ao sr. prefeito municipal de Balsa Nova, Vitório Seguro, uma viatura para a Polícia Militar melhor realizar os seus trabalhos.

O veículo foi recuperado pela municipalidade balsanovense, com custo aproximado de Cr$ 9.000.000,00 (Nove milhões de cruzeiros), sendo a reforma realizada na Automec (Campo Largo).

O Tte. Cel. Honório fez-se acompanhar na oportunidade pelo Major Andrade (sub-comandante do 17º Batalhão), Capitão Sandoval, (Comandante da 3ª Cia. da Polícia Militar, sediada em Campo Largo) e os sargentos Engel e Heler, sendo confiado a este último a utilização da viatura na segurança de Balsa Nova.

A viatura estava encostada por problemas mecânicos e estruturais, é da marca Chevrolet, ano 88, 05 marchas a álcool e ficará a serviço de Balsa Nova, sendo uma das primeiras viaturas policiais que o município recebe.

Na oportunidade o Tte. Cel. Honório visitou as futuras instalações do Quartel da Polícia Militar em Balsa Nova, estando prevista sua conclusão para março de 93 e abrigará o destacamento, com alojamento e outras dependências necessárias ao bom atendimento policial.

A entrega oficial da viatura policial para Balsa Nova, o Prefeito Vitório Seguro, pelo Tenente-Coronel Honório O. Bortolini

Iniciada há poucos meses, o prefeito municipal Vitório Seguro ratifica que em meados do próximo ano a obra estará concluída e já prestando serviços ao cidadão balsanovense.

Viatura Policial reformada entregue à população de Balsa Nova

Visita às futuras instalações da Polícia Militar em Balsa Nova, pelo Tenente-Coronel Honório, Major Andrade e Capitão Sandoval

Hospital Bom Jesus tem controle de infecção

O Hospital Municipal Bom Jesus recebeu, no último dia 03, a placa do CCIH. A Placa é liberada apenas para os hospitais que possuem Comissão Controle de Infecção Hospitalar (CCIH). O Hospital Bom Jesus já fazia por merecer este credenciamento, pois possui uma excelente equipe médica e com condições plenas ao atendimento da população não só do município de Balsa Nova, como também aos municípios vizinhos. O Hospital conta com todo apoio da municipalidade, construído na gestão de Osvaldo Vanderlei Costa e equipado na gestão atual de Vitório Seguro, destinado a ele todos recursos necessários.

Balsa Nova ganha outro Estádio Municipal

Com o propósito de aumentar as áreas esportivas no Município neste domingo (13), o prefeito municipal de Balsa Nova, sr. Vitório Seguro, entrega para a localidade de Rodeio Santo Antonio, o Estádio Municipal Augusto Seguro, medindo 100m x 70m, o Estádio está localizado numa área privilegiada e muito bonita. Trata-se do terceiro estádio Municipal de Balsa Nova, haja vista que os outros estão localizados na sede do Município e no distrito de São Luiz do Purunã.

Após a solenidade de inauguração com início às 10h, teremos três jogos: Funcionários da Prefeitura x Veteranos do União Rodelo, às 14 horas; União Rodelo x Cabana (Aspirantes) e na partida principal, às 16 horas jogam União Rodelo x C.A. Bugrense, na categoria de titulares.

A Liga de Futebol de Balsa Nova em seu primeiro ano de funcionamento merece toda a aprovação. O presidente Nestor de Carvalho e seus pares de diretoria receberão mais esta praça de esportes para realizarem jogos no certame de 1993. A Prefeitura Municipal de Balsa Nova com mais esta realização mostra todo o apoio dado ao futebol amador do município.

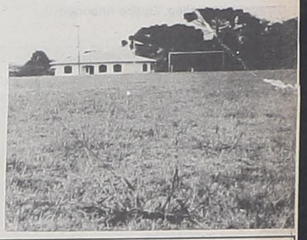

Móveis Campo Largo

SEU LAR MERECE ESTA MARCA.

Dormitórios, colchões, salas de jantar, bares, estofados, estantes, cozinhas componíveis, peças avulsas. Atacado e varejo.

Rodovia do Café, Km 25
Fone (041) 292-4040
Campo Largo – Paraná

FRUTAS E VERDURAS

VERBICARO

ATACADO E VAREJO
* Grande variedade
* Bom atendimento

Amplo espaço para suas compras

Av. Ademar de Barros, 235 - Bom Jesus
Fone: 292-1228 - Campo Largo - Paraná

Surehma Licença Prévia

Indústria e Comércio de Alimentos Três Meninas Ltda., requereu à SUREHMA licença prévia para estudos de instalação de sua indústria, a ser implantada à BR-277, Km 29, Distrito São Caetano – Balsa Nova - PR.

Aprenda Inglês e garanta seu futuro!

FISK

ENGLISH COURSE
PROMOÇÃO PARA 1993

Pague somente o material até 22 de dezembro e garanta sua matrícula para 1993.

R. SANTOS DUMONT, 880
FONE 392-1486
CAMPO LARGO - PR

Dia 12 de dezembro BAILE com o conjunto FOGO DE CHÃO Início: 23 horas Mesas: 292-1322

Grande Promoção

Natação em 4 vezes

Acquarium
R. Emiliano Perneta, 1740
Prox. Praça Polônia

musculação · jazz · aeróbica · natação

292-4443

Sem Reajuste!

ACERVO HISTÓRICO MUNICIPAL DE CAMPO LARGO - PR