OPORTUNIDADES

AUTOMÓVEIS

Vendo um SP2, ano 75, inteiro. Tratar fone 292-2008 ou 292-4287.

* * *

Vendo Caminhão Mercedes 1313, ano 79. Tratar 292-4287.

* * *

Automóvel antigo, uma raridade ano 51, cor perola, placa 51. Aceito troca por um terreno ou chácara no valor de 3.500.000,00. Tratar fone 292-1013, com Divo.

* * *

Vende-se Brasília branca 79 luxo, motor novo, ótimo estado. Tratar fone 292-2576, com Douglas. Aceito troca.

* * *

Para deixar seu carro muito esperto, fabricamos bagagóis para os seguintes carros: Fusca, Opala, Passat, em qualquer estilo e modelo. Poderão ter obtidas informações pelo fone 292-3728. Durante a semana após às 18 horas, sábado e domingos, qualquer horário.

* * *

Vendo um cabeçote Corcel II 1.6, gasolina, na caixa. Tratar fone: 292-2034 ou 292-4294, com Abilio.

* * *

Vende-se um Del Rey, ano 86, direção hidráulica, vidros elétricos. Cr$ 7.000.000,00. Aceita-se troca. Tratar fone 292-1582, c/João.

* * *

Vende-se um Corcel II, ano 82, 5 marchas. Ótimo estado. Cr$ 3.500.000,00. Tratar fone: 292-2576, c/Douglas.

DUAS RODAS

Vende-se uma Moto Today 125 0Km, azul. Cr$3.000.000,00. Troco por carro ou telefone. Tratar fone 292-3446.

TERRENOS E CASAS

Vendo lotes à prestações. Tratar com Rodrigo, fone 292-2823.

* * *

Vendo um terreno próximo ao Edgar Marochi, 12 x 33m - Tratar fone 392-1454.

* * *

Vendo Terreno Itapoá - SC próximo Conj. Bamerindus. Valor 2.500.000,00. Aceito carro ou telefone. Escriturado e Registrado. Trata: 292-2171 ou 392-1684, com Valmir.

* * *

Vende-se uma casa nas Águas Claras, aumentada, garagem para 2 carros. Valor a combinar. Aceita-se carro no negócio. Tratar fone 292-2576. Com Douglas.

* * *

Vende-se uma casa de alvenaria 8x11. Jardim Heli Vista. São J. R. Angelo Zanetti, 636. Tratar fone 392-1013, com Divo.

ALUGA-SE

Alugo 2 casas, uma situada na Vila Bancária (1 salário e meio). E a outra no Autódromo Pedro Rivabem (Meio salário). Alugo somente para casal sem filho. Tratar pelo fone 292-1133 com Ari Rivabem.

ANIMAIS

Vendo cavalo 2 anos, mestiço, inglês, bonito porte. Cr$ 200.000,00. Maurício, 292-3728.

* * *

Vende-se: Cavalas para montaria e carroça, leitões, cavalo quarto-de-milha, novilhas, e vacas de leite. Fone 292-1353, com João Pedro.

* * *

APARELHOS ELETRÔNICOS

Compra-se instrumentos musicais usados. Fone 292-2741.

* * *

Vende-se um teclado PS 100 da Yamaha. Cr$ 70.000,00. Tratar com Jaime, fone 292-3446.

* * *

Vende-se Piano Schneider em cerejeira, órgãos Cássio e Yamaha com garantia. Fone 292-2741.

* * *

Vende-se Vídeo game Odissey c/ 6 cartuchos, sem uso. Cr$ 70.000,00. 292-2710.

EMPREGOS

Procura-se uma chácara para cuidar, sendo somente uma pessoa. Forneço referências e tenho experiência. Tratar com Paulo Soares, fone 292-3729.

* * *

Presto serviço para Balconistas, garçonete ou serviços de cozinha. Maria Helena. Telefone para recados 292-3767.

* * *

E.L.V. Distribuidora de Calçados Tratalhomos com todos os tipos de calçados feminino, masculino e infantil. Fone 243-4070, somente à noite.

* * *

FALTOU GÁS? Ligue 392-1711 - Darlei & Alceu - Rua Osvaldo Cruz, 2312.

* * *

SERVIÇOS

AULAS DE DANÇA DE SALÃO - Clube Polonês. Segunda, terça e quartas-feiras a partir das 20 horas.

* * *

SHOWS DE MÁGICAS, PALHAÇOS, Animadores de festas infantis, desfiles, etc. Tratar Rua Rocha Pombo, 773, com China.

* * *

PLANTA DE CONSTRUÇÃO- Legalizar sua construção ou construa legalmente. Projeto completo, completa legalização, rapidez e eficiência.
Fone: 292-2534 com Beto Baroni.

* * *

POLICLÍNICA VETERINÁRIA 7- Clínica e cirurgia de pequenos e grandes animais. Vacinação, inseminação artificial.
Av.7 de setembro, 1393

* * *

SRS. CONTADORES - Procurem a Licença Sanitária de seus clientes no Centro de Saúde a Rua 7 de Setembro, 1320. Fone: 292-1515 com Beto Baroni.

* * *

LIGHT INFORMÁTICA - Fazemos sistemas para: Médicos, dentistas, advogados, igrejas, locadoras, arquitetos, escolas. Inclusive folhas de pagamento, controle de estoque e fluxo de caixa para escritórios contábeis. Tratar fone 292-2576.

* * *

DATILOGRAFIA - Faço trabalhos de datilografia em geral, trabalhos escolares, seguindo normas e curriculum-vitae. Sandra, fone 291-9358. Popular Nova, casa 17, Rua E.

* * *

VIVAS CRIAÇÕES- Pinturas e letreiros. Criações de logotipos. Fone 292-9388 (c/João Vivas).

* * *

ACHADOS E PERDIDOS

Perdeu-se os documentos de identidade pertencentes a Sara Pacheco dos Santos Lima e Sonya Pacheco dos Santos Lima. Quem os encontrar favor entrar em contato à Rua Uriel Reis, s/n, ao lado do Estádio dos Eucalptos.

DIVERSOS

VENDE-SE material para estampar camisetas. Tratar fone 225-2426 com Luciano, ramal 3450 (hor. comercial).

* * *

VENDE-SE: Compressor R 5.2, 1 pistola de vilbs, 1 monômetro. Tratar 292-2534, Beto

* * *

Vende-se uma máquina de tricot semi-nova marca Knitax Argentina com pente e discos (completa). Cr$ 700.000,00. Acompanha 30 Kg de fios. Aceita-se freezer. Fone 292-3737.

* * *

Vende-se Serra Tico- Tico Black & Decker, modelo 3153 profissional, Cr$ 170.000,00. Tratar com Jaime, fone 292-3446.

* * *

Vendo Título Clube União Campolargucnse (CUC) em dia e uma Prancha de Surf semi-nova. Tratar fone 292-3110.

* * *

Vendo 10 caixas de cerveja, completas. Cr$ 200.000,00. Tratar fone 392-1252.

* * *

Vende-se uma fritadeira elétrica (220v) em ótimo estado, por Cr$ 180 mil. Tratar fone 252-2683, à tarde, c/Silvia.

* * *

ALIMENTAÇÃO

DISK FRANGOS
Aos domingos - frango, costela, risoto, maionese. Faça sua encomenda pelo fone 292-1228. Rua Ademar de Barros, 235.

* * *

COSTELÃO DO COSTÃO - Costela, galeto, carneiro, cupim, churrasco, picanha e assados em geral. Risoto e maionese sob encomenda. Fone: 292-3623. Rua Siqueira Campos, 508, próximo à Incepa.

* * *

PONTINHO DOCE
Bolos artísticos, doces e salgados em geral. Aceitamos encomendas pelo fone 292-4371 com Clarice, Rua Monsenhor Aloysio Domanski, 35 (em frente ao chafariz).

* * *

Cozinhamos em casamentos, fazemos salgados para festas. Aceitamos encomendas pelo fone 392-1634 com Irete.

* * *

TEMPERO PETISCOS - Venha degustar os melhores petiscos, com as melhores bebidas nacionais e importadas. Seu novo ponto de encontro. De terça à domingo, das 17 às 24 horas. Rua Gonçalves Dias, 1439.

* * *

Deite sua festa mais gostosa! Com o mais gostoso salgadinho de Campo Largo!
É só falar com Terezinha, fone 292-2039.

ROUPAS USADAS

Vende-se 1.400 peças de roupas usadas. Liquidação por Cr$ 550.000,00. Rua Ângelo Zanetti, 636 - Jd. Bela Vista - Itaquí. Fone 392-1013.

EXCURSÕES

EXCURSÕES para Jacarezinho, no Sr. Antonio Curandor. Saída todas as quartas-feiras às 18:30, em frente à Auto Cecília, ao lado da Adega de Vinho. Pessoas interessadas tratar com Rosa Padilak. Rua José Roback nº 295 - Vila Oto ou pelo fone 392-1990.

* * *

COMPRA-SE

Compro e vendo roupas usadas. Tratar fone: 292-2297.

* * *

Compro móveis usados. Tratar c/Ivan, fone 392-1621.

ORAÇÕES

TRÍDUO OU NOVENA À SANTA RITA
Sob o peso e nas angústias da dor recorro a vós, a quem todos chamam a SANTA DOS IMPOSSÍVEIS, com toda a confiança, esperando vosso pronto socorro.
Livai meu pobre coração das angústias que por toda parte o oprimem; e restitui a calma a este espírito que geme sob o peso das tribulações.
Já que são inúteis todos os meios para trazer-me alívio, ponho toda a minha confiança em vós. Fostes escolhida por Deus, como nossa advogada nos casos desesperados. Será possível que somente eu não deva entoar o hino de ação de graças diante da vossa imagem prodigiosa?
Se meus inúmeros pecados são obstáculos à realização dos meus desejos, alcançai-me de Deus, arrependimento e perdão. Não permitais que por mais eu derrame lágrimas amargas: premiai a minha firme esperança e eu farei intensa propaganda da vossa grande misericórdia para com os aflitos.
Ó admirável esposa do crucifixo, intercedei agora e sempre pelas minhas necessidades.
Três Pai Nosso, Ave Maria e Glórias

* * *

CONSAGRAÇÃO
Ó MARIA SANTÍSSIMA, que em vossa Imagem de Aparecida espalhais inúmeros benefícios sobre todo o Brasil, embora indigno de pertencer ao número dos vossos servos, mas cheio de desejo de participar dos benefícios de vossa misericórdia, prostrado a vossos pés consagro-os minha língua, para que sempre vos louve e propague a vossa devoção; consagro-vos o meu coração, para que, depois de DEUS, vos ame sobre todas as coisas. Recebei-nos, ó Rainha Incomparável, no ditoso número de vossos servos; acolhei-nos debaixo de vossa proteção; socorrei-nos em todas as nossas necessidades espirituais e temporais, e sobretudo na hora de nossa morte. Abençoai-nos, ó Mãe celestial, e com vossa poderosa intercessão fortalecei-nos em nossa fraqueza, a fim de que, servindo-vos fielmente nesta vida, possamos louvar-vos, amar-vos e dar-vos graças no Céu, por toda a eternidade.
ASSIM SEJA.

* * *

ORAÇÃO DAS 13 ALMAS BENDITAS
Oh! Minhas 13 almas benditas, sabidas e entendidas, a vós peço pelo amor de Deus, atendei o meu pedido! Minhas 13 almas benditas, sabidas e entendidas, a vós peço pelo sangue que Jesus derramou atendei o meu pedido. Pelas gotas de suor que Jesus derramou atendei o meu pedido meu Sagrado Senhor Jesus Cristo, que vossa proteção me cubra com os seus braços me guardem no vosso coração e me proteja com vossos olhos. Oh! Deus de bondade vós sois meu advogado na vida e na morte. Peço-vos que atendei o meu pedido e me livre dos males e dai-me sorte na vida. Cegai meus inimigos, que os olhos do mal não me vejam, cortai as forças dos meus inimigos. Minhas 13 almas benditas, sabidas e entendidas, que faça alcançar esta graça (Peça a graça desejada).
Ficarei devota a vós. Mandarei publicar esta oração e também rezarei um terço. Rezarei 13 Pai Nosso e 13 Ave Maria, durante 13 dias.
Testemunhando uma graça alcançada por meio desta oração.
I.T.B.

* * *

ORAÇÃO DA CHAVE DE CRISTO
Chave de Cristo Vivo, chave de Cristo morto, chave de Cristo crucificado, chave de Cristo ressuscitado. Pelas chaves de sete chaves de Cristo crucificado. Pela agonia de Cristo no Calvário, pelas dores de sua mãe Maria Santíssima, vendo seu filho na cruz. Faça-se com que esta mesma chave abra (mencione-se o pedido). Depois reza-se 3 Pai Nosso, 3 Ave-Marias e Glória ao Pai durante 3 dias e quando alcançar a graça mandar publicar.
Agradeço por graça alcançada.
M.M.V.

* * *

MILAGROSA ORAÇÃO A NOSSA SENHORA DA POMPÉIA
Milagrosa Virgem do Rosário, eu me agasalho sob a vossa proteção, entregando-me por completo a vossa vontade e ao vosso amparo. Eu vos ofereço esta luz todas as quintas-feiras em vossa honra. Nas nossas necessidades, vinde em nosso auxílio ó Virgem do Rosário. Favorecei minha família nas necessidades e aflições. Suplicamos que tenhais misericórdia de nós, pela felicidade que tiveste em conceberdes em vosso ventre santíssimo, o salvador do mundo. Peço-vos que concedeis essa graça... Se for para maior glória de Deus. Amém. Reza esta oração 9 quintas-feiras, acendendo uma vela e deixando queimar até o fim. Copiar esta oração e a cada quinta-feira mandar para uma pessoa, antes da 7ª vela. Obtem-se a graça por mais difícil que seja.
M.M.V.

* * *

ORAÇÃO À VIRGEM DA POMPÉIA
Milagrosa Virgem da Pompéia, acolhei-me a Vossa proteção e amparo. Entrego-me completamente a Vossa vontade e em prova de meu afeto, ofereço a Vós esta luz (esta vela) que queimará às quintas-feiras, em Vossa honra. E consolai-me em minhas aflições. Suplico-Vos, pela honra que tivestes em hospedar o Salvador do Mundo, Jesus Cristo, intercedei pela minha família, para que sempre, envoquemos a Deus em suas aflições. Suplico-vos sejais misericordiosa, afastando as dificuldades que nos rodeiam. E que me concedais as graças que vos peço, se for para maior glória de Deus e salvação do mundo.
Amém.

BALSA NOVA

Prefeitura Municipal de Balsa Nova
Estado do Paraná

PORTARIA Nº 002/92.

Data: 03 de Fevereiro de 1.992.

O PREFEITO MUNICIPAL DE BALSA NOVA, Estado do Paraná, no uso das atribuições que lhe são conferidas por Lei.

RESOLVE:

Art. 1º - Exonerar, a pedido, o servidor MARCELINO RODRIGUES DE LIMA, ocupante do cargo de provimento em comissão de Assessor Administrativo Nível 07, criado pela Lei nº 183 de 20/01/1989.

Art. 2º - Nomear, o servidor supracitado para ocupar o cargo de provimento em comissão de Assessor Administrativo Ref."11", criado pela Lei Municipal nº 0230, de 29 de Outubro de 1.991.

Art. 3º - Esta Portaria entrará em vigor na data, da sua Publicação, a contar de 1º de Fevereiro de 1.992, revogando-se as disposições em contrario.

Edifício da Prefeitura Municipal de Balsa Nova, em 03 de Fevereiro de 1.992.

VITORIO SEGURO
Prefeito Municipal.

Prefeitura Municipal de Balsa Nova
Estado do Paraná

PORTARIA Nº 003/92.

Data: 03 de Fevereiro de 1.992.

O PREFEITO MUNICIPAL DE BALSA NOVA, Estado do Paraná, no uso das atribuições que lhe são conferidas por lei.

RESOLVE:

Art. 1º - Exonerar, a pedido, o servidor LUIZ CARLOS BACHINSKI, ocupante do cargo de provimento em comissão, de Diretor Departamento, Nível "64", criado pela Lei nº 0183, de 20/01/89.

Art. 2º- Nomear, o servidor supracitado para ocupar o cargo de provimento em comissão de Diretor Departamento Ref."79" criado pela Lei Municipal nº 0230, de 29 de Outubro de 1.991, como titular do Departamento de Educação e Cultura, percebendo a Gratificação de Chefia estipulada no art. 47 da referida lei.

Art. 3º- Esta Portaria entrará em vigor na data da sua Publicação, a contar de 1º de Fevereiro de 1.992, revogando-se as disposições contrarias.

Edifício da Prefeitura Municipal de Balsa Nova, em 03 de Fevereiro de 1.992.

VITORIO SEGURO
Prefeito Municipal.

Prefeitura Municipal de Balsa Nova
Estado do Paraná

PORTARIA Nº 004/92.

Data: 03 de Fevereiro de 1.992.

O PREFEITO MUNICIPAL DE BALSA NOVA, Estado do Paraná, no uso das atribuições que lhe são conferidas por lei.

RESOLVE:

Art. 1º - Exonerar, a pedido, o servidor VALMIR EVALDO KUSLIK, ocupante do cargo de provimento em comissão, de Diretor Departamento Nível "64", criado pela Lei nº 183 de 20/01/1.989.

Art. 2º - Nomear o servidor supracitado para ocupar o cargo de provimento em comissão de Diretor de Departamento Ref. "79", criado pela Lei Municipal nº 230 de 29 de Outubro de 1.991, como titular do Departamento de Administração e Finanças, percebendo a Gratificação de Chefia estipulada no Art. 47 da referida lei.

Art. 3º - Esta Portaria entrará em vigor na data da sua Publicação, a contar de 1º de Fevereiro de 1.992, revogando-se as disposições em contrario.

Edifício da Prefeitura Municipal de Balsa Nova, em 03 de Fevereiro de 1.992.

VITORIO SEGURO
Prefeito Municipal.

Prefeitura Municipal de Balsa Nova
Estado do Paraná

PORTARIA Nº 005/92.

Data: 03 de Fevereiro de 1.992.

O PREFEITO MUNICIPAL DE BALSA NOVA, Estado do Paraná, no uso das atribuições que lhe são conferidas por lei.

RESOLVE:

Art. 1º - Exonerar, a pedido, o servidor LUIZ RUX, ocupante do cargo de provimento em comissão de Chefe de Divisão Nível "19", criado pela lei nº 183 de 20/01/1989.

Art. 2º - Nomear, o servidor supracitado para ocupar, o cargo de provimento em comissão de Chefe de Seção Ref. "13" criado pela lei Municipal nº 230, de 29 de Outubro de 1.991, percebendo a Gratificação de Chefia estipulada no Art. 47 da referida Lei.

Art. 3º - Esta Portaria entrará em vigor na data de sua Publicação, a contar de 1º de Fevereiro de 1.992, revogando-se as disposições em contrario.

Edifício da Prefeitura Municipal de Balsa Nova, em 03 de Fevereiro de 1.992.

VITORIO SEGURO
Prefeito Municipal.

Prefeitura Municipal de Balsa Nova
Estado do Paraná

PORTARIA Nº 006/92.

Data: 03 de Fevereiro de 1.992.

O PREFEITO MUNICIPAL DE BALSA NOVA, Estado do Paraná, no uso das atribuições que lhe são conferidas por lei.

RESOLVE:

Art. 1º - Exonerar, a pedido, o servidor ELSON SCHIA VON RACHINSKI, ocupante do cargo de provimento em comissão, de Consultor Jurídico, Nível "44", criado pela lei nº 183, de 20/01/1.989.

Art. 2º - Nomear, o servidor supracitado para ocupar o cargo de provimento em comissão de Consultor Jurídico Ref."79" criado pela lei Municipal nº 230, de 29 de Outubro de 1.991, como titular da Consultoria Jurídica, percebendo a Gratificação de Chefia estipulada no Art. 47 da referida lei.

Art. 3º - Esta Portaria entrará em vigor na data de sua publicação, a contar de 1º de Fevereiro de 1.992, revogando-se as disposições em contrario.

Edifício da Prefeitura Municipal de Balsa Nova, em 03 de Fevereiro de 1.992.

VITORIO SEGURO
Prefeito Municipal.

Prefeitura Municipal de Balsa Nova
Estado do Paraná

PORTARIA Nº 007/92.

Data: 03 de Fevereiro de 1.992.

O PREFEITO MUNICIPAL DE BALSA NOVA, Estado do Paraná, no uso das atribuições que lhe são conferidas por lei.

RESOLVE:

Art. 1º - Exonerar, a pedido, o servidor MARIO SATO, ocupante do cargo de provimento em comissão, de Assessor Técnico nível "29", criado pela lei nº 183 de 20/01/1.989.

Art. 2º - Nomear, o servidor supracitado para ocupar o cargo de provimento em comissão de Assessor Técnico Ref."48", criado pela lei Municipal nº 230, de 29 de Outubro de 1.991.

Art. 3º - Esta Portaria entrará em vigor na data de sua publicação, a contar de 1º de Fevereiro de 1.991, revogando-se as disposições em contrario.

Edifício da Prefeitura Municipal de Balsa Nova, 03 de Fevereiro de 1.992.

VITORIO SEGURO
Prefeito Municipal

Prefeitura Municipal de Balsa Nova
Estado do Paraná

PORTARIA Nº 008/92.

Data: 03 de Fevereiro de 1.992.

O PREFEITO MUNICIPAL DE BALSA NOVA, Estado do Paraná, no uso das atribuições que lhe são conferidas por lei.

RESOLVE:

Art. 1º - Exonerar, a pedido, o servidor JULIO CESAR NEROME, ocupante do cargo de provimento em comissão, de Diretor Adjunto, Nível; "37", criado pela lei nº 183, de 20/01/1.989.

Art. 2º - Nomear, o servidor supracitado para ocupar o cargo de provimento em comissão de Diretor Geral, Ref. "72", criado pela lei Municipal nº 230, de 29 de Outubro de 1.991.

Art. 3º - Esta Portaria entrará em vigor na data de sua publicação, a contar de 1º de Fevereiro de 1.992, revogando-se as disposições em contrario.

Edifício da Prefeitura Municipal de Balsa Nova, 03 de Fevereiro de 1.992.

VITORIO SEGURO
Prefeito Municipal

Prefeitura Municipal de Balsa Nova
Estado do Paraná

PORTARIA Nº 009/92.

Data: 03 de Fevereiro de 1.992.

O PREFEITO MUNICIPAL DE BALSA NOVA, Estado do Paraná, no uso das atribuições que lhe são conferidas por lei.

RESOLVE:

Art. 1º - Exonerar, a pedido o servidor OCTAVIO FILHO, ocupante do cargo de provimento em comissão, de Assessor Executivo, Nível "21", criado pela lei nº 183, de 20/01/1.989.

Art. 2º - Nomear, o servidor supracitado para ocupar o cargo de provimento em comissão de Assessor, Ref. "39", criado pela lei Municipal nº 230, de 29 de Outubro de 1.991.

Art. 3º - Esta Portaria entrará em vigor na data de sua publicação, a contar de 1º de Fevereiro de 1.992, revogando-se as disposições em contrario.

Edifício da Prefeitura Municipal de Balsa Nova, em 03 de Fevereiro de 1.992.

VITORIO SEGURO
Prefeito Municipal.

COMPROVADO
ANUNCIAR É O MELHOR NEGÓCIO.
PORTANTO NÃO PERCA PONTO!
ANUNCIE NAS OPORTUNIDADES DE
O METROPOLITANO
RUA BENEDITO SOARES PINTO, 1833 (ESQUINA COM A BARÃO DO RIO BRANCO)
FONE: 292-2576
O METROPOLITANO

STOCO
MOTORES "WEG"
Fone: 292-3511
R. Centenário, 2528
Campo Largo - PR

XEROX
Redução-Ampliação e demais serviços
Manhã - Tarde - noite até 22h
Colégio Sigma
Rua Engenheiro Tourinho, 1060 - Fone: 292-3871 - Campo Largo-PR

STOCO
FERRAMENTAS "GEDORE"
Fone: 292-3511
R. Centenário, 2528
Campo Largo - PR

LED ZIP SOM
SONORIZAÇÃO E ILUMINAÇÃO DE EVENTOS, SARAUS, ANIVERSÁRIOS, COMICIOS, PALESTRAS, CASAMENTOS.
FONE: 292-1179

MANDA CHUVA
ATACADO E BALCÃO
Produtos de limpeza, higiene e alimentação, etc.
Existe agora em nossa cidade, uma opção para suas compras. Visite-nos e comprove! Anexo Comercial de Cereais Reinaldim Ltda, Rod. do Café, Km 23 n.º 2640 ao lado da AUTOCECILIA.

ABANDONO DE EMPREGO

O Sr. Paulo Roberto Pereira dos Santos, portador da Carteira Profissional n.º 44 686 - Série 00014/PR abandonou seu emprego em 01/02/92 na propriedade rural do Sr. Francisco da Silva Furtado, localizado em Rio dos Matos, neste Município.

STOCO
CARBURETO E ARAMES SOLDA
Fone: 292-3511
R. Centenário, 2528
Campo Largo - PR

Seguro e Requião inauguram escola e creche

Foram inauguradas pelos governadores do Estado, Roberto Requião e pelo prefeito de Balsa Nova, Vitório Seguro, a creche "Brincando e criando" e as ampliações do Colégio Estadual Professora Maria Luiza Franco Pacheco. As inaugurações ocorreram dia 14 de fevereiro. Além de Requião estavam presentes várias autoridades estaduais. O presidente da Assembléia Legislativa, deputado Anibal Khury, o secretário da Agricultura, Osmar Dias e o diretor superintendente da Fundepar, Maurício Requião.

O prefeito municipal Vitório Seguro em seu discurso agradeceu os esforços de toda equipe que trabalhou para que as obras fossem concluídas. Agradeceu especialmente ao governador pelo trabalho desenvolvido junto aos órgãos estaduais, viabilizando as construções.

Requião, por sua vez, destacou a importância da edificação de escolas para atender a população. "Entre as metas prioritárias deste governo está a de atender os reclames da população quanto a educação e o ensino. E, para conseguirmos isto, estamos melhorando as condições físicas e pedagógicas e destinando recursos para a melhoria do corpo docente da escola pública paranaense", declarou.

O Colégio Estadual Professora Maria Luiza Franco Pacheco tem 900 m2 de área construída em uma área de 5.900 m2. Segundo o secretário de Educação do município, Luis Carlos Rachinski, "a escola está sendo preparada para o início das aulas. Ela já recebeu carteiras, armários, máquinas, tudo novo. Só falta transferir telefones e outras coisas que devem ser reaproveitadas".

Ainda falta construir a quadra esportiva na escola. Mas, segundo Rachinski, "o projeto está pronto e a quadra deve ser construída ainda em 1992".

A creche "Brincando e criando", também inaugurada dia 14, foi construída em uma área de 1.000m2. Sua área construída é de 171m2 e o mérito de sua inauguração é mostrar a dinâmica do governo municipal. Que não ficou parado esperando os Ciacs federais.

Agricultura

Outro ponto importante do discurso de Roberto Requião foi a promessa de incentivo para a criação de ovinos e de novilhas leiteiras. Foi anunciada a importação de matrizes do Uruguai e da Argentina. Para os agropecuaristas será aberto um financiamento no Banestado e o pagamento será feito em produtos de produção do trabalho de cada agricultor.

O secretário da Agricultura ratificou a posição do governador e afirmou que a Secretaria da Agricultura "estará pronta a atender e dar assistência necessária à implantação do programa que cada agricultor desejar".

O governador também revelou aos agricultores da região a proposta para industrialização da batata por qualquer processo. Novamente ele colocou o Banestado a disposição dos interessados para apresentação dos projetos que viabilizem tal proposta

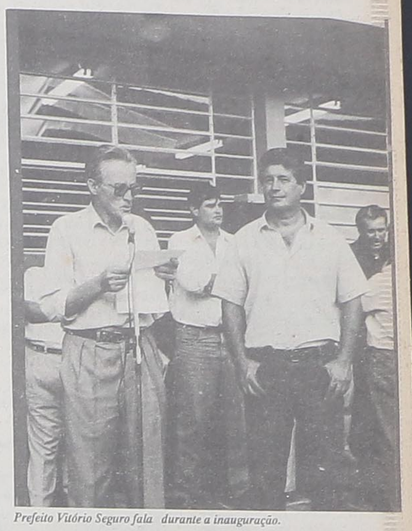

Prefeito Vitório Seguro fala durante a inauguração.

A solenidade de inauguração contou com a presença de autoridades da região e de populares. No detalhe, a escola inaugurada pelo prefeito e pelo governador.

Prefeitura Municipal de Balsa Nova
Estado do Paraná

"D E C R E T O Nº 546"

Data:- 02 de Janeiro de 1.992.-

Sumula:- Abre crédito suplementar no valor de... Cr$ 30.000.000,00, conforme especifica.

O PREFEITO MUNICIPAL DE BALSA NOVA, Estado do Paraná usando das atribuições que lhe são conferidas por Lei e tendo em vista o contido na Lei Federal nº 4.230/64.

D E C R E T A:-

Artº 1º - Fica aberto um crédito suplementar no valor de Cr$ 30.000.000,00 (Trinta milhões de cruzeiros), na seguinte dotação orçamentária:-

07.01 - C E S E M

15014072.46 - Manutenção da Unidade.
1490 - 4120.00 Equip. e Material Permanente Cr$ 30.000.000,00
Total..... Cr$ 30.000.000,00

Artº 2º - Para dar cobertura ao crédito aberto no artigo anterior, será indicada como recurso na forma do disposto no art 43, § 1º, inciso III, da Lei Federal nº 4.320 de 17 de março de 1.964, redução no montante de Cr$ 30.000.000,00 (Trinta milhões de cruzeiros), na seguite dotação:-

03.01 - D.A. Administração Geral

14804772.17 - Ordenamento de Emprego Salário
0400 - 3111.01 - Vencimento e Vantagens Fixas Cr$ 30.000.000,00
Total..... Cr$ 30.000.000,00

Artº 3º - Este decreto assegura sua vigência a partir de 02 de Janeiro de 1.992, revogadas as disposições em contrário, devidamente publicado em orgão oficial do Município.

Edifício da Prefeitura Municipal de Balsa Nova, em 02 de Janeiro de 1.992.-

VITORIO SEGURO
Prefeito Municipal

I Semana de Atualização Pedagógica

Foi realizada com amplo sucesso a I SEMANA DE ATUALIZAÇÃO PEDAGÓGICA, promovida de 17 a 21 de fevereiro do corrente ano.

O evento reuniu todos os professores do quadro municipal nas dependências do Clube Cabana em Balsa Nova. As atividades foram realizadas em período integral e orientadas por profissionais de Curitiba e São Paulo.

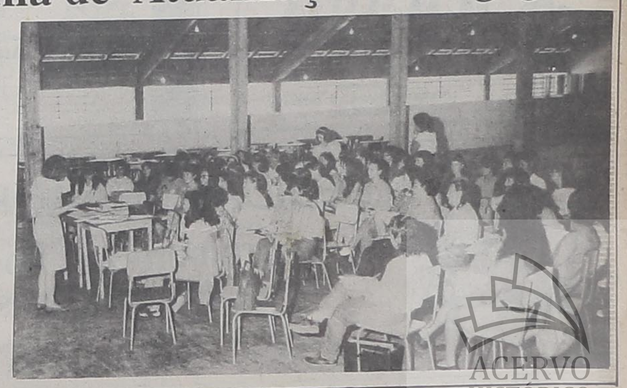

ACERVO HISTÓRICO