DIVERSOS

Vende-se um est oque de bar com balcão simple s, coln 3 gavetas, prateleira junto ao balcão, uma fúfa a gás, em ótimo funcionamento, vasilhames vazios completos, mais 6 prateleiras. Tratar na R. Pe. Natal Piga to nº 352 com Francisco, fone para recado 2-2071. Preço a co mbinar.

Vendo Título Clube União Campolarguense (CUC) Cr$ 60.000,00. Tratar fone 292-3110.

Vendo carrinho de cachorro-quente com o ponto ao lado do módulo Praça da Matriz. Tratar fone 2-1797, com Ataíde.

AUTOMÓVEIS

Vendo ou troco Kombi 78, modelo 80 bom estado venedo 80 m2 de laje pré-fabricada no valor de Cr$ 700.000,00 para pronta entrega.

Vendo Cabritos.

Vendo móveis usados.

Tratar na Rua Generoso Marques, nº 2681, com José Maria V idal.

Vendo Maverick 75, ótimo estado, motor novo.

Preço a combinar. Fone 292-3110

Para deixar seu carro muito esperto, fabricamos bagagito s para os seguintes carros: Fusca, Opala, Passat, em qualquer estilo e modelo. Poderão ser obtidas informações pelo fone 292-3721. Durante a semana após às 18 horas, sábado e domingos, qualquer horário.

Vendo um cabeçote Corcel II 1.6, gasolina, na caixa. Tratar fone: 292-2034 ou 292-4294, com A bilio.

TERRENOS E CASAS

Vende-se ou troca-se duas casas, uma com 10 peças e a outra com 3 peças, localizada na Rua do Ex pedicionário, Conj. Albino Gricolettí, quadra 4 casa 72, vende-se também, junto ou separadamente uma mercearia, instalação completa.

Aceito a troca da casa por casa em Curitiba, e a mercearia por carro ou moto.

Tratar com Adão (jardineiro) no Conj. Albino Gricolettí quadra 4, nº 72, qualquer horário.

Vendo lotes à prestações. Tratar com Rodrigo, fone 292-2823.

Vendo uma casa localizada no loteamento Serrinha, próximo ao Iranhé. Terreno medindo 12x30, e a casa de alvenaria com 3x8. Cr$ 1.800.000,00
Tratar fone 292-2567.

APARELHOS ELETRÔNICOS

Vende-se: 1 guitarra Geanine Super Sonic - Cr$ 60.000,00

1 Acordeon Scandalli - 80 baixos - Cr$ 200.000,00
1 Órgão Cássio C7670 - 5/8 - Cr$ 600.000,00 (na cx.)
Tratar fone 292-3609.

Compra-se instrumentos musicais usados. Fone 292-2741.

Vende-se órgãos Cássio e Yamaha com garantia. Fone 292-2741.

Vende-se um Vídeo Game Atari com 5 jogos. Cr$ 80.000,00 - Tratar fone 292-3609.

ALUGA-SE

Alugo casa no Autódromo Pedro Rivabem (meio salário). Tratar fone 292-1133, com Ari Rivabem.

EMPREGOS

SINE-PR AGÊNCIA DE CAMPO LARGO OFERECE AS SEGUINTES VAGAS:
- Açougueiro
- Aux. de Enfermagem (masculino)
- Vendedora
- Empregada Doméstica
- Contador
- Lubrificador
- Mecânico
- Marceneiro
Fone 292-1133

SERVIÇOS DE COSTURA
Me ofereço para serviços de costura, qualquer tipo de costura, menos paletó.
Tratar Rua dos Expedicionários, Conj. Habitacional Albino Grigoletti, quadra 04 nº 72 c/ Sueli.
Telefone para recados 292-2703 c/ Claudete.

EXCURSÕES

GUIAS DE TURISMO: Excursões para o Paraguai todas as terças e sextas-feiras. Tratar fones: Edite 263-4455 e 264-1270.
Rosane 253-6095
Paradas em Campo Largo.

EXCURSÕES para Jacarezinho, no Sr. Antônio Curador. Saída todas as quartas-feiras às 18h30, em frente à Auto Cecília, ao lado da Adega de Vinho. Pessoas interessadas tratar com Rosa Padilak. Rua José Roback nº 295 - Vila Oto ou pelo fone 392-1990.

EXCURSÃO PARA APARECIDA DO NORTE
Saída 16/04 - quinta-feira santa
Volta 18/04
Tratar com Rose no Autódromo Pedro Rivabem

EXCURSÕES
Para Jacarezinho, no Sr. Antônio Curador. Saída da Praça Polônia às 17h40. As pessoas interessadas tratar na Vila Oto. Rua José Roback, nº 295 com Rosane ou com quem atender, fone 392-1990.

ACHADOS E PERDIDOS

JEREMIAS VIEIRA perdeu todos os seus documentos. Quem encontrar favor entrar em contato no Jornal O METROPOLITANO - ou pelo fone 292-4042.

ORAÇÕES

AGRADECIMENTO AO DIVINO ESPÍRITO SANTO
Espírito Santo, que me esclarece tudo, que ilumina todos os caminhos para que atinja o meu ideal. Que me dá o dom divino de perdoar e esquecer o mal que me fazem e que todo instante está comigo. Eu quero neste curto diálogo, agradecer-lhe por tudo e confirmar mais uma vez que nunca quero me separar de sua pessoa, por maior que seja a ilusão material. Sinto uma grande vontade de um dia estar ao seu lado e de todos os irmãos na glória perpétua. Obrigado mais uma vez. (A pessoa deverá fazer esta oração 3 dias seguidos sem mencionar o pedido, dentro de 3 dias será alcançada a graça por mais difícil que seja). Publicar assim que receber a graça. Publicado por ter recebido uma graça.

A.P.N.

COMPRA-SE

Compro e vendo roupas usadas. Tratar fone: 292-2297.

Compro móveis usados. Tratar c/Ivan, fone 392-1621.

ANIMAIS

Vende-se: Cavalos para montaria e carroça, leitões, cavalo quarto-de-milha, novilhas, e vacas de leite. Fone 292-1353, com João Pedro

Vende-se um filhote de Pintier. Cr$ 50.000,00. Tratar f: 292-3016

SERVIÇOS

E.L.V. Distribuidora de Calçados
Trabalhamos com todos os tipos de calçados:feminino, masculino e infantil.
Fone:243-4070, somente à noite.
SERVIÇOS

AULAS DE DANÇA DE SALÃO - Clube Polonês. Segunda, terça e quartas-feiras a partir das 20 horas.

SHOWS DE MÁGICAS, PALHAÇOS Animadores de festas infantis, destiles, etc.
Tratar Rua Rocha Pombo, 773, com China.

PLANTA DE CONSTRUÇÃO-
Legalizar sua construção ou construa legalmente.
Projeto completo, completa legalização, rapidez e eficiência.
Fone: 292-2534 com Beto Baroni.

POLICLÍNICA VETERINÁRIA 7- Clínica e cirugia de pequenos e grandes animais. Vacinação, inseminação artificial.
Av.7 de setembro, 1393.

DATILOGRAFIA - Faço trabalhos de datilografia em geral, trabalhos escolares, seguindo normas e curriculum-vitae. Sandra, fone 291-9358. Popular Nova, casa 17, Rua E.

VIVAS CRIAÇÕES- Pinturas e letreiros. Criações de logotipos. Fone 292-9388 (c/João Vivas).

FALTOU GÁS? Ligue 392-1711 - Darlei & Alceu - Rua Osvaldo Cruz, 2312.

DESPACHANTE faça seu licenciamento, transferência de seu carro, com descontos promocionais. Rua Clotário Portugal, 820 ao lado do Cmc.

Me ofereço para trabalhar com lixamento de assoalhos, tacos, parquet.
Tratar na Rua 2 número 232, loteamento Razerra próximo à Inecepa ou Colégio Sigma falar com Augusto Rossa.

Consertos e instalação de Telefones.
Tratar fone: 292-4123 C/ Amilton.

ALIMENTAÇÃO

DISK FRANGOS
Aos domingos - frango, costela, risoto, maionese. Faça sua encomenda pelo fone 292-1228. Rua Ademar de Barros, 235.

COSTELÃO DO COSTÃO - Costela, galeto, cameiro, cupim, churrasco, picanha e assados em geral. Risoto e maionese sob encomenda. Fone: 292-3623. Rua Siqueira Campos, 508, próximo à Incepa.

PONTINHO DOCE
Bolos artísticos, doces e salgados em geral. Aceitamos encomendas pelo fone 292-4371 com Clarice. Rua Monsenhor Aloysio Domanski, 35 (em frente ao chafariz).

Cozinhamos em casamentos, fazemos salgados para festas. Aceitamos encomendas pelo fone 392-1684 com Ivete

TEMPERO PETISCOS - Venha degustar os melhores petiscos, com as melhores bebidas nacionais e importadas. Seu novo ponto de encontro. De terça à domingo, das 17 às 24 horas. Rua Gonçalves Dias, 1439.

Deixe sua festa mais gostosa! Com o mais gostoso salgadinho de Campo Largo!
É só falar com Terezinha, fone 292-2039.

Páscoa
É NA REGGIN'S
Pesquise... e comprove: Os melhores preços da cidade.
Rua Engenheiro Tourinho, 1360 - fone 292-1850
Campo Largo-Paraná

FONE: 292-2576

BEM-ME-QUER
Flores Naturais
Arranjos e Decorações
Casamentos - Festas
R. Dr. Xavier da Silva, 1044
Fone: 292-2576
Campo Largo - Pr

CASA SANTO ANTÔNIO
ARTIGOS PARA CAVALHEIROS, SENHORAS E CRIANÇAS.
SEMENTES EM GERAL.
Praça Getúlio Vargas, 2429 - Fone: 292-1724 - Campo Largo/PR

RECADOS MENSAGENS
Thays
Amar é...

...ficar dois dias sem te ver e morrer de saudades de você.
MASOPI.

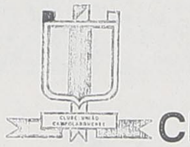

Clube União Campolarguense
Rua Rui Barbosa, n.º 1124
C.G.C. 77 576 908/0001-72
Campo Largo - Paraná
"AÇÃO PATRIMONIAL"
Pelo presente, convidamos aos sócios do Clube União Campolarguense, quites com a tesouraria, a requererem sua "AÇÃO PATRIMONIAL", na secretaria do Clube.
Atenciosamente.
Clube União Campolarguense.

VINHOS CAMPOLARGO S.A.

CGC/MF.N.75.802.041/0001-09

EDITAL DE CONVOCAÇÃO

ASSEMBLÉIA GERAL ORDINÁRIA

São convidados os srs. acionistas a se reunirem em assembléia geral ordinária no dia 29 de abril de 1992 as 19:30 horas, na sede social, a Rodovia do Café Km 23 Nº 2760, Campo Largo - PR., a fim de deliberarem sobre a seguinte ordem do dia:
A - Prestação de contas dos administradores
B - Leitura, exame discussão e votação das demonstrações financeiras relativas ao exercíco social encerrado em 31 de dezembro de 1991.
C - Deliberar sobre a destinação do lucro líquido do exercício e a distribuição de dividendos.
D - Fixar os honorários dos administradores.
E - Aprovação da expressão da correção monetária e sua capitalização.
F - Assuntos de interesse geral da sociedade.
G - Encontram-se a disposição dos senhores acionistas, na sede social, a Rodovia do Café Km 23, Nº 2760 em Campo Largo - PR., os documentos a que se refere o Art. 133, da Lei 6404/76, relativo ao exercício social encerrado em 31 de dezembro de 1991.
Campo Largo, 27 de março de 1992.

Diretor Presidente
Antônio Romildo Zanlorenzi

BEBIDAS METROPOLITANA S.A.

CGC/MF.N.75.027.334/0001-58

EDITAL DE CONVOCAÇÃO

ASSEMBLÉIA GERAL ORDINÁRIA

São convidados os srs. acionistas a se reunirem em assembléia geral ordinária no dia 29 de abril de 1992 às 15:30 horas, na sede social, a Rua Joaquim Ribas de Andrade, Nº 1137, Campo Largo - PR., a fim de deliberarem sobre a seguinte ordem do dia:
A - Prestação de contas dos administradores
B - Leitura, exame discussão e votação das demonstrações financeiras relativas ao exercício social encerrado em 31 de dezembro de 1991.
C - Deliberar sobre a destinação do lucro líquido do exercício e a distribuição de dividendos.
D - Fixar os honorários dos administradores.
E - Aprovação da expressão da correção monetária e sua capitalização.
F - Assuntos de interesse geral da sociedade.
G - Encontram-se a disposição dos senhores acionistas, na sede social, a Rodovia do Café Km 23, Nº 2760 em Campo Largo - PR., os documentos a que se refere o Art. 133, da Lei 6404/76, relativo ao exercício social encerrado em 31 de dezembro de 1991.
Campo Largo, 27 de março de 1992.

Diretor Presidente
Antônio Romildo Zanlorenzi

Câmara Municipal de Balsa Nova
ESTADO DO PARANÁ

DECRETO LEGISLATIVO Nº 14/92

SÚMULA: Dispõe sobre o congelamento da remuneração dos Vereadores.

Art. 1º.- Fica congelada a remuneração percebida pelos vereadores do Município de Balsa Nova, no valor de Cr$ 861.514,88 (oitocentos e sessenta e hum mil, quinhentos e quatorze cruzeiros e oitenta e oito centavos), valor este referente aos subsídios do mês de janeiro de 1992, durante os meses de fevereiro, março e abril de 1992.

Art. 2º.- Este Decreto Legislativo entrará em vigor na data de sua publicação, assegurando seus efeitos a partir de 1º de fevereiro de 1992, revogando-se as disposições em contrário.

Edifício da Câmara Municipal de Balsa Nova, em 24 de março de 1992.

JOEL BATIKE
PRESIDENTE

PREFEITURA MUNICIPAL DE BALSA NOVA

ESTADO DO PARANÁ
PORTARIA N.º 032/92
Data: 01 de março de 1992

O PREFEITO MUNICIPAL DE BALSA NOVA, ESTADO DO PARANÁ, no uso de suas atribuições legais, e considerando a aprovação em concurso público havido em 13 de março de 1991, e Edital n.º 01/91 de 31 de janeiro de 1991.

RESOLVE:

Art. 1.º - Por força de aprovação em concurso público, nomeia, no regime de C.L.T., MARILEI BEBER SEGURO, portadora da CTPS n.º 07464, série 00022-PR, para o cargo de Professora nível 20, lotada no Departamento de Educação e Cultura

Art. 2.º - Esta portaria entrará em vigor na data de sua publicaçãp em órgão oficial do Município.

Edifício da Prefeitura Municipal de Balsa NJova, em 01 de março de 1992

EDMUNDO BORA
Prefeito Municipal

PREFEITURA MUNICIPAL DE BALSA NOVA

PORTARIA N.º 031/92
DATA: 20 DE MARÇO DE 1992

O PREFEITO MUNICIPAL DE BALSA NOVA, ESTADO DO PARANÁ, no uso de suas atribuições legais, e considerando a aprovação em concurso público havido em 13 de março de 1991, e Edital n.º 01/91 de 31 de janeiro de 1991.

RESOLVE:

Art. 1.º - Por força de aprovação em concurso público, nomeia, no regime de C.L.T., GERMINA CAMARGO RAMOS, portadora da CFTPS n.º 06788, série 030-PR para o cargo de Servente, nível 03 lotada no Departamento de Educação e Cultura.

Art. 2º - Esta portaria entrará em vigor na data de sua publicação em órgão oficial do Município.

Edifício da Prefeitura Municipl de Balsa Nova, em 20 de março de 1992.

EDMUNDO BORA
Prefeito Municipal

Medicina

A saúde pública e pessoal é um tema cada vez mais discutido entre nós, seja pela crescente preocupação com o bem estar, seja pelas novas doenças que surgem e mesmo pelas antigas que reaparecem, fruto de políticas de prevenção e higiene deficientes.

O organismo humano é um mecanismo cujo funcionamento já foi estudado a fundo e é se não total, razoávelmente bem conhecido.

Um ponto importante é a inter-relação entre o corpo e a mente. As doenças de fundo "emocional", que são muitas, tiveram seu reconhecimento público há pouco tempo. Uma palavra estrangeira, que não foi ainda suplantada por outra de nosso idioma, eliminou a simplificação de "nervosismo" ironicamente dada a muitas afecções que eram desprezadas inclusive por profissionais da área, de formação mais rígida. O nome "stress" já não é estranho a ninguém, e é um companheiro constante de muitos, independente de aceitarem sua existência ou não? manifesta-se das mais diferentes formas, não escolhe entre classes sociais nem faixas etárias, já tendo sido detectado em crianças. Resulta, de uma maneira geral, das pressões e adversidades do dia a dia.

As doenças do corpo causadas por alterações emocionais são chamadas psicossomáticas, sendo hoje um setor empolgante da ciência médica, não mais vistas como "histeria" e tratadas apenas com calmantes. É aceito também que todos nós possuimos um "órgão de choque", ou seja, uma parte de nosso corpo que reage aos impactos externos. Assim, algumas pessoas submetidas a tensões desenvolvem problemas digestivos como gastrites, úlceras, alterações no hábito intestinal, por exemplo. Outros têm o coração como alvo. É a este que, pela prática diária, procurarei me ater. Não há dúvidas que o stress é um fator de risco para o coração tão importante quanto o fumo, alterações na pressão arterial ou uma dieta inadequada. Há ainda a herança genética, ou seja, a tendência que descendentes de pessoas acometidas por certas doenças têm em desenvolvê-las.

São temas importantes e de utilidade pública que buscarei expor aqui, sempre em palavras simples, livres de termos técnicos, respondendo às dúvidas que foram encaminhadas pelos leitores. A este periódico.

Na próxima edição trarei um tema que recentemente foi discutido pelos meios de comunicação: "A aspirina (Aspirina; AAS) é ou não útil para evitar os males do coração?

Dr. Paulo Coen

Homeopatia

Como médicos formados em Faculdade de medicina tradicional exercemos a profissão durante vários anos. Nada havíamos ouvido falar sobre homeopatia que tivesse nos convencido ou chamado a atenção. Estávamos a procura de uma medicina que visse a pessoa humana como um todo, mas não havíamos encontrado. Na época, não submeteríamos um filho ao tratamento de uma infecção bacteriana aguda por esse método.

Havia uma desinformação, um total desconhecimento. Pelo contato com amigos e colegas já formados, fomos iniciados na filosofia homeopática e começamos a dar os primeiros passos neste interessante caminho.

Fomos tratados e pudemos observar os efeitos tão diferentes do que estavamos acostumados a ver com a alopatia (sistema terapêutico que trata as doenças por meios contrários a elas). Nosso corpo e mente se movendo em uníssono na direção da cura, o ser humano rumo aos seus mais elevados fins. Nossa existência passou a ter mais sentido, nos sentimos mais saudáveis, harmoniosos mais amor dentro de nós mais confiantes no futuro.

Entramos, então, no curso de pós-graduação em homepatia e de lá para cá esta tem sido nossa luta. Nosso ideal é levar ao sofredor a harmonia e a paz através dessa ciência desenvolvida por Cristiano F. Hahnemann, um alemão nascido em 1755 em Meissem (Saxônia). No primeiro ano do curso há "conversão" do médico tradicional para o homeopata, geralmente demoramos esse tempo para desenvolvermos a devida confiança na ciência que abraçamos. Para então deixarmos de dar antibióticos aos nossos filhos.

Assim foi, já faz quatro anos que quase não mais necessitamos de medicamentos alopáticos em nossa família. Eles, nossos filhos, estão mais felizes e saudáveis, estão adoecendo com menor freqüência e com menor gravidade. Nós, particularmente, não descartamos a utilidade de qualquer método cientificamente compravado. Temos, porém, quando estamos diante de obstáculos intransponíveis para o paciente, para sua cura natural (como por exemplo: sérios problemas familiares e etc.), lançando mão de outros métodos acessórios como a terapia familiar. E, até mesmo, em última instância, da alopatia, que também, em muitos casos, pode ajudar a salvar uma vida.

Dr.ª Vivianne C. Pimenta
(CRM 9153)
Dr. Jorge Ricardo dos Santos
(CRM 6785)

Igreja Católica

Carta aberta

Lembra-nos o Apóstolo São Paulo na sua 1ª carta aos Tessalonicenses (5,18): "Em todas as circunstâncias dai graças a Deus." Sim, caríssimo Povo de Deus, inúmeras são as razões pelas quais nós somos gratos a Deus. Especialmente neste ano de 1992, queremos agradecer a Deus pela Campanha da Fraternidade cujo tema é **"Fraternidade e Juventude"** e o lema **"Juventude Caminho Aberto."**

Partindo deste princípio, nós nos perguntamos: Afinal, qual é o objetivo desta Campanha da Fraternidade?

A Igreja responde dizendo que ele consiste em **"Assumir a juventude como agente de uma Nova Evangelização e como força transformadora da sociedade e da própria Igreja."** Especialmente, poderíamos dizer que é preciso valorizar o jovem como portador de suas próprias idéias e valores e, ao mesmo tempo, fazer com que o jovem reconheça estes valores dos quais é portador.

Atualmente, constatamos que a Juventude é vítima de uma estrutura que nega a Fraternidade. Apesar disso, há uma grande número de jovens que têm Fé viva em Jesus Cristo, amam sua Igreja, sonham e acreditam numa nova sociedade, numa Igreja Renovada, num novo homem e numa nova mulher. Primeiramente, sonhar com uma nova sociedade significa **"viver em abundância"**, como nos lembra Jesus Cristo no Evangelho de João 10,10, isto é, sonho de uma nova sociedade onde todos tenham direito a uma moradia, alimentação, trabalho e educação. Num segundo momento, sonhar com uma Igreja Renovada significa abrir mais espaço para que os jovens participem como protagonistas na História Salvífica como os jovens da Bíblia: Samuel, Davi, Ester, Ezequiel, Maria de Nazaré... etc. E, finalmente, sonhar com um novo homem e uma nova mulher que sejam livres, solidários, comunitários, proféticos, joviais, esperançosos e contemplativos.

O Documento de Puebla, ao fazer uma opção pelos jovens nos lembra: **"A Igreja confia nos jovens. Eles são a esperança. A Igreja vê na Juventude da América Latina um verdadeiro potencial parao presente e o futuro de sua Evangelização"**(Puebla 1186).

Portanto, para que todos nós Jovens e adultos possamos assumir verdadeiramente esta Campanha da Fraternidade, tenhamos bem presente aquelas célebres Palavras do Apóstolo São João na sua 1ª Epístola: **"Jovens, eu vos escrevi, porque sois fortes, porque a Palavra de Deus permanece em vós e porque venceste o maligno"(2,14b).**

Caríssimos Jovens, lembrem-se de que é do seu dinamismo, da sua capacidade, do seu entusiasmo e da sua alegria que Jesus Cristo precisa para se tornar mais efetivamente presente e comunicativo no meio dos Jovens, pois, na verdade, vocês são herdeiros do passado, sujeitos do presente, protagonistas od futuro e peregrinos em busca do Reino de Deus.

Pe. João Batista Chemin
Assessor Eclesiásticos da Pastoral da Juventude na Arquidiocese de Curitiba

Agricultura e Pecuária

Febre de leite atípica

Essa enfermidade também é denominada por cetose, acetonemia e/ou acetonúria. Frequentemente ocorre em vacas, decorridos 15 a 50 dias após o parto. Habitualmente nos ovinos essa doença é observada nas duas a quatro últimas semanas de gestação.

As causas da febre de leite é muito discutida entre vários estudiosos no assunto. Hoje a hipótese mais provável é atribuida a uma diminuição na taxa de hidratos de carbono na corrente sangüinea da vaca gestante, principalmente dotada de grande produção de leite, que são ligados a fatores hereditários e genéticos e, secundariamente, por comprometimento do fígado e alterações hormoniais.

Pode-se observar na vada doente perda de apetite e parada intestinal. Surge alterações nervosas, como sonolência, depressão e paresia. Nota-se ainda uma acentuada baixa na produção de leite e perda de peso corporal, baixa a glicose circulante no sangue, cetonúria e cetonemia.

Outra enfermidade muito comum entre nós, a eclampsia puerperal, ocorrendo principalmente na cadela, porca e em alguns casos na gata. Normalmente é atribuida a alterações significativas do metabolismo mineral, toxicoses e fatores predisponentes da hereditariedade. Poderemos observar os seguintes sintomas: na cadela tem aparecimento brusco, surgindo quase sempre 21 a 30 dias após o parto, notadamente durante a lactações intensas os movimentos de pulsações e da respiração ficam altamente aceleradas; as mucosas tornam-se avermelhadas intensamente; existe aumento da temperatura corporal; a doente apresenta intensa salivação. Pode ocorrer convulsões; os deslocamentos são difíceis e realizados com os membros esticados e endurecidos. Esse conjunto de manifestações clínicas também são observados na porca e na gata.

Flagrante do almoço e Bingo realizado na Comunidade da Capela Santo Antônio dia 22 domingo último.

A Capela Santo Antônio, tem a frente da comissão Sr. Pedro Piotto Boaron, Parabéns a todos que participaram na realização do evento.

DENÚNCIA

O cemitério Municipal de Campo Largo, vem sofrendo nas mãos dos marginais e vandálos, que vêem arrombando e depredando as carneiras e Capelas. A população pede providências aos competentes.

Carneira da Família Spréa, que foi arrombada e depredada.

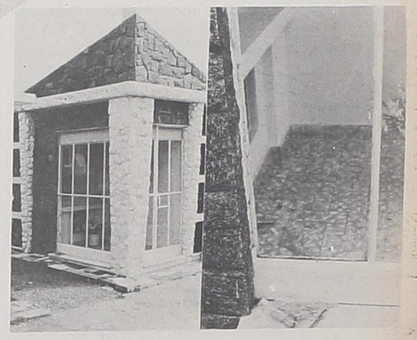

eSopel
Material escolar e aviamentos.
Consulte nossos preços!
Rua Rui Barbosa, 1500 - Edifício Ilha do Mel - Fone: 292-2564

MANDA CHUVA
ATACADO E BALCÃO
Produtos de limpeza, higiene e alimentação, etc.
Existe agora em nossa cidade, uma opção para suas compras. Visite-nos e comprove! Anexo Comercial de Cereais Reinaldim Ltda, Rod. do Café, Km 23 n.º 2640 ao lado da AUTOCECILIA

Móveis Campo Largo
SEU LAR MERECE ESTA MARCA.
Dormitórios, colchoes, salas de jantar, bares, estofados, estantes, cozinhas componiveis, peças avulsas. Atacado e varejo.
Rod. do Café, KM 25 - Fone (0411) 292-4040 - CAMPO LARGO - PR

Fotopar
Bons momentos com qualidade em fotografias.
Rua Osvaldo Cruz, 1030 Fone 292-3582

ACERVO HISTÓRICO MUNICIPAL DE CAMPO LARGO - PR