IV
TORNEIO ABERTO DE
PESCA
DE BALSA NOVA
12.ABRIL.92

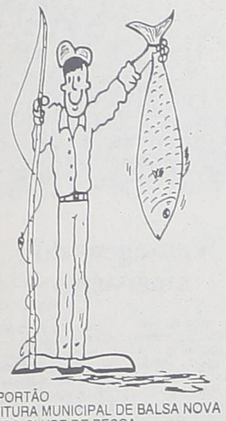

SESC/PORTÃO
PREFEITURA MUNICIPAL DE BALSA NOVA
CASCUDO CLUBE DE PESCA
FEDERAÇÃO PARANAENSE DE PESCA E DESPORTOS SUBAQUÁTICOS

Campeonato da Liga de Balsa Nova

Começa no mês de maio o 2º Campeonato da Liga de Balsa Nova, com a participação das seguintes equipes:
Cabana
Bugrense
União Rodeio
Grêmio Mineiros
Rio Negro

Os respectivos campeão e vice-campeão de 1991 ou seja São Luiz e Esporte Lagoão não irão participar desta competição.
Maiores informações na próxima edição.

Resultado do 4.º Trucão

O 4º TRUCÃO DE BALSA NOVA, uma promoção da Prefeitura Municipal de Balsa Nova, SESC/Portão, Banestado Ag. de Balsa Nova e Cabana.

O 4º trucão teve a participação de 80 duplas, onde depois da primeira rodada ficaram divididos em duas chaves.
Chave dos perdedores que teve a seguinte classificação.

1º lugar LUIZ C. COSTA e JOÃO EMILIO
2º lugar ROBERVAL ROESNER e PEDRINHO LAVALL
3º lugar DARCI e AFONSO CHAVE DOS GANHADORES
1º lugar LEVIR e JOEL
2º lugar JUNIOR e RODRIGO
3º lugar JOÃO CARLOS e JOSÉ LEANDRO

Agradecimento

Nós do GRUPO DE JOVENS SHALOM do Rodeio Stº Antonio-Balsa Nova, agradecemos a todos que nos apoiaram na Gincana de 28/03, principalmente à nossa comunidade.

Foi com esse incentivo que conseguimos chegar à nossa dupla vitória (1º lugar e melhor torcida).

Parabenizamos também, todas as outras equipes que participaram, mostrando a força e a garra da nossa juventude balsanovense.
Muito obrigado - Shalom
PEDRO LONGATO

Parabéns Dr. Luiz Claudio Costa

Dr. Luiz Claudio Costa

O Dr. Luis Claudio Costa estará assumindo o elevado cargo de Juiz Titular da Comarca Formosa do Oeste.
Natural da cidade de Balsa Nova, onde iniciou seus estudos que o levou a atingir um ideal, desfruta de largo círculo de amizades em sua cidade natal e na vizinha cidade de Campo Largo. Em sua brilhante carreira de Advogado e de político Dr. Luis Claudio Costa, constituiu-se em liderança das mais expressivas da nossa região. A comunidade Balsanovense parabeniza e agradece pela oportunidade de ver um cidadão da nossa terra a ocupar cargo de tamanha importância.

MUNICIPIO DE BALSA NOVA — BALANCETE FINANCEIRO — Janeiro-92

RECEITA		DESPESA	
ORÇAMENTARIA		ORÇAMENTARIA	
RECEITAS CORRENTES		FUNÇÕES DE GOVERNO	
		LEGISLATIVA	24.000,00
		JUDICIARIA	0,00
RECEITA TRIBUTARIA	3.303.712,44	ADMINIST. PLANEJAMENTO	19.595.111,07
RECEITA PATRIMONIAL	1.077.257,46	AGRICULTURA	444.644,47
RECEITA AGROPECUARIA	0,00	COMUNICAÇÕES	1.080.855,00
RECEITA INDUSTRIAL	0,00	HOTELIA MAC SEU PUBLICA	0,00
RECEITA DE SERVIÇOS	737.500,00	DESENVOLVIMENTO REGIONAL	0,00
TRANSFERENCIAS CORRENTES	19.664.291,89	EDUCAÇÃO E CULTURA	27.001.223,84
OUTRAS RECEITT CORRENTES	426.524,00	ENERGIA RECUR NOMERAIS	0,00
		HABITAÇÃO E URBANISMO	18.640.740,20
RECEITAS DE CAPITAL		IND COMERCIO SERVIÇOS	0,00
		RELAÇÕES EXTERIORES	0,00
OPERAÇÕES DE CREDITO	0,00	SAUDE E SANEAMENTO	14.540.256,41
ALIENAÇÃO DE BENS	0,00	TRABALHO	34.536.874,77
TRANSFERENCIAS CAPITAL	21.299.857,32	ASSISTENCIA PREVIDENCIA	27.464.371,25
OUTRAS RECEITAS CAPITAL	0,00	TRANSPORTE	1.254.800,00
	117.721.242,31		143.042.604,44
EXTRAORCAMENTARIA		EXTRAORCAMENTARIA	
		RESTOS A PAGAR	27.198.427,44
		SERVIÇO DA DIVIDA A PAGAR	0,00
CONTAS A PAGAR	24.623.174,94	CONTAS A PAGAR	0,00
RESTOS DE TESOURARIA	0,00	RESTOS DE TESOURARIA	0,00
CONSIGNAÇÕES	4.958.351,41	CONSIGNAÇÕES	0,00
CAUÇÕES	0,00	CAUÇÕES	0,00
CONVÊNIOS	4.787.525,46	CONVÊNIOS	5.439.940,00
OUTRAS OPERAÇÕES	0,00	OUTRAS OPERAÇÕES	544.385,60
	33.314.051,81		33.182.752,44

SALDO ANTERIOR		SALDO ATUAL	
CAIXA	14.411,66	CAIXA	487.626,63
BANCOS	33.853.530,60	BANCOS	27.397.391,25
TOTAL	297.387.630,70	TOTAL	297.387.630,71

ALVARA ENG. LTDA
VITORIO SGURO
Prefeito Municipal

MUNICIPIO DE BALSA NOVA — BALANCETE FINANCEIRO — Fevereiro-92

RECEITA		DESPESA	
ORÇAMENTARIA		ORÇAMENTARIA	
RECEITAS CORRENTES		FUNÇÕES DE GOVERNO	
		LEGISLATIVA	9.791.154,45
		JUDICIARIA	0,00
RECEITA TRIBUTARIA	2.979.195,12	ADMINIST. PLANEJAMENTO	21.100.919,85
RECEITA PATRIMONIAL	373.914,54	AGRICULTURA	712.600,00
RECEITA AGROPECUARIA	0,00	COMUNICAÇÕES	0,00
RECEITA INDUSTRIAL	0,00	HOTELIA MAC SEU PUBLICA	379.215,00
RECEITA DE SERVIÇOS	1.245.420,28	DESENVOLVIMENTO REGIONAL	0,00
TRANSFERENCIAS CORRENTES	129.149.055,38	EDUCAÇÃO E CULTURA	44.725.504,34
OUTRAS RECEITT CORRENTES	306.039,47	ENERGIA RECUR NOMERAIS	0,00
		HABITAÇÃO E URBANISMO	14.823.174,43
RECEITAS DE CAPITAL		IND COMERCIO SERVIÇOS	0,00
		RELAÇÕES EXTERIORES	0,00
OPERAÇÕES DE CREDITO	0,00	SAUDE E SANEAMENTO	13.837.229,00
ALIENAÇÃO DE BENS	0,00	TRABALHO	47.838.811,03
TRANSFERENCIAS CAPITAL	0,00	ASSISTENCIA PREVIDENCIA	13.451.974,09
OUTRAS RECEITAS CAPITAL	0,00	TRANSPORTE	200.000,00
	129.884.625,79		168.981.592,18
EXTRAORCAMENTARIA		EXTRAORCAMENTARIA	
		RESTOS A PAGAR	44.909,99
		SERVIÇO DA DIVIDA A PAGAR	0,00
CONTAS A PAGAR	40.043.342,25	CONTAS A PAGAR	17.644.760,04
RESTOS DE TESOURARIA	0,00	RESTOS DE TESOURARIA	0,00
CONSIGNAÇÕES	5.979.643,00	CONSIGNAÇÕES	0,00
CAUÇÕES	0,00	CAUÇÕES	0,00
CONVÊNIOS	0,00	CONVÊNIOS	1.996.000,00
OUTRAS OPERAÇÕES	0,00	OUTRAS OPERAÇÕES	1.672.830,50
	45.973.987,29		21.347.939,61

SALDO ANTERIOR		SALDO ATUAL	
CAIXA	487.626,63	CAIXA	123.497,48
BANCOS	27.397.391,25	BANCOS	12.568.618,87
TOTAL	28.081.017,88	TOTAL	12.692.116,35
TOTAL	292.941.632,16	TOTAL	292.941.632,16

ALVARA ENG. LTDA
VITORIO SGURO
Prefeito Municipal

MUNICIPIO DE BALSA NOVA — BALANCETE FINANCEIRO — Março-92

RECEITA		DESPESA	
ORÇAMENTARIA		ORÇAMENTARIA	
RECEITAS CORRENTES		FUNÇÕES DE GOVERNO	
		LEGISLATIVA	7.753.620,92
		JUDICIARIA	0,00
RECEITA TRIBUTARIA	6.861.420,34	ADMINIST. PLANEJAMENTO	39.495.840,00
RECEITA PATRIMONIAL	1.540.820,00	AGRICULTURA	1.052.824,24
RECEITA AGROPECUARIA	0,00	COMUNICAÇÕES	0,00
RECEITA INDUSTRIAL	0,00	HOTELIA MAC SEU PUBLICA	587.100,00
RECEITA DE SERVIÇOS	650.385,91	DESENVOLVIMENTO REGIONAL	0,00
TRANSFERENCIAS CORRENTES	120.884.080,17	EDUCAÇÃO E CULTURA	36.461.500,53
OUTRAS RECEITT CORRENTES	597.085,37	ENERGIA RECUR NOMERAIS	0,00
		HABITAÇÃO E URBANISMO	24.374.194,01
RECEITAS DE CAPITAL		IND COMERCIO SERVIÇOS	0,00
		RELAÇÕES EXTERIORES	0,00
OPERAÇÕES DE CREDITO	0,00	SAUDE E SANEAMENTO	13.744.573,99
ALIENAÇÃO DE BENS	0,00	TRABALHO	50.364.545,87
TRANSFERENCIAS CAPITAL	21.225.858,24	ASSISTENCIA PREVIDENCIA	12.367.117,14
OUTRAS RECEITAS CAPITAL	0,00	TRANSPORTE	1.036.925,45
	166.901.650,13		191.261.082,18
EXTRAORCAMENTARIA		EXTRAORCAMENTARIA	
		RESTOS A PAGAR	0,00
		SERVIÇO DA DIVIDA A PAGAR	0,00
CONTAS A PAGAR	52.799.436,52	CONTAS A PAGAR	29.573.604,44
RESTOS DE TESOURARIA	0,00	RESTOS DE TESOURARIA	0,00
CONSIGNAÇÕES	8.529.030,86	CONSIGNAÇÕES	3.645.081,78
CAUÇÕES	0,00	CAUÇÕES	0,00
CONVÊNIOS	0,00	CONVÊNIOS	0,00
OUTRAS OPERAÇÕES	1.966.180,09	OUTRAS OPERAÇÕES	1.650.795,48
	63.294.647,47		34.872.283,70

SALDO ANTERIOR		SALDO ATUAL	
CAIXA	123.497,48	CAIXA	179.830,81
BANCOS	12.568.618,87	BANCOS	16.483.384,74
TOTAL	12.692.116,35	TOTAL	16.663.215,55
TOTAL	242.799.581,35	TOTAL	242.799.581,35

VITORIO SGURO
Prefeito Municipal

Refeitura Municipal de Balsa Nova
Estado do Paraná

PORTARIA Nº 042/92

DATA: 01 de abril de 1992.

O PREFEITO MUNICIPAL DE BALSA NOVA, ESTADO DO PARANÁ, no uso de suas atribuições legais e, considerando a aprovação em concurso público havido em 13 de março de 1991 e Edital nº 01/91 de 31 de janeiro de 1991.

RESOLVE:

Art.1º:- Por força de aprovação em concurso público , nomeia, no regime da C.L.T., DANIELE SIMONE KORBACKER ,' portadora da CTPS nº 58536, serie 00036-PR, para o cargo de Professora ' nível 20, lotada no Departamento de Educação e Cultura, para prestar serviços na Escola Rural Municipal Francisco Enik.

Art.2º:- Esta portaria entrará em vigor na data de sua publicação em órgão oficial do Município.

Edifício da Prefeitura Municipal de Balsa Nova, em 01 de abril de 1992.

VITORIO SGURO
Prefeito Municipal

Refeitura Municipal de Balsa Nova
Estado do Paraná

PORTARIA Nº 043/92

DATA: 01 de abril de 1992.

O PREFEITO MUNICIPAL DE BALSA NOVA, ESTADO DO PARANÁ, no uso de suas atribuições legais e, considerando a aprovação em concurso público havido em 13 de março de 1991 e Edital nº 01/91 de 31 de janeiro de 1991.

RESOLVE:

Art.1º:- Por força de aprovação em concurso público, nomeia, no regime da C.L.T., MARIA ELISA FRANÇA, portadora da CTPS nº 29307, série 00032-PR, para o cargo de Professora, hível' 20, lotada no Departamento de Educação e Cultura, para prestar serviços na Escola Municipal Joaquin Ribas de Andrade.

Art.2º:- Esta portaria entrará em vigor na data de sua publicação em órgão oficial do Município.

Edifício da Prefeitura Municipal de Balsa Nova, 01 de abril de 1992.

VITORIO SGURO
Prefeito Municipal

SERVIÇO PUBLICO FEDERAL
Ministério da Economia, Fazenda e Planejamento
Departamento da Receita Federal
Delegacia da Receita Federal em Curitiba
COMISSÃO SUB-REGIONAL DE LICITAÇÕES

Ofício CSRL Nº 013/92	DATA: Curitiba, 31 de março de 1992
DESTINATÁRIO:	Ilmo. Sr. HAROLDO WOHL MD. Presidente do Clube União Campolarguense
ENDEREÇO:	Rua Marechal Deodoro esquina c/Rui Barbosa 83600 - CAMPO LARGO - PR

Senhor Presidente

Dirijo-me a V.Sa., através do presente, para a finalidade de agradecer-lhe e aos demais membros da Diretoria desse tradicional Clube União Campolarguense, pela cessão do salão e demais dependências do clube para o leilão que a Receita Federal, através desta Comissão, fez realizar no Último dia 28 cujo evento, destaque-se, foi coroado de pleno exito, tanto pelo interêsse que despertou, aferido pelo número de licitantes que compareceram, como pelo resultado financeiro alcançado.

Acentue-se que o leilão serviu também, para divulgar na mídia o nome do Município e, igualmente, desse clube.

Agradecimentos especiais solicitamos transmitir, também, ao Sr. Abílio Bom Senhor - Gerente da sede - o qual foi incansável na colaboração que prestou a todos os componentes da equipe que realizou o leilão.

Pelo exito obtido, estou certo que a Receita Federal programará novas iniciativas do genero, nos próximos anos, nessa cidade.

Ao ensejo, externando agradecimentos, reitero-lhe os meus protestos de consideração e distinto apreço.

Atenciosamente,

ALMIR MARCONDES BELACHE
Presidente da Comissão

INSS: acabando com fraudes

O Instituto Nacional do Seguro Social, através de seus 850 postos e agências, bem como das agências dos Correios, onde não houver unidades próprias, deverá concluir em 180 dias, por determinação do ministro do Trabalho e da Previdência Social, a rejeição dos 4 milhões de benefícios, pensões e aposentadorias rurais, além de 1 milhão e 200 mil que estavam represados por falta de orientações com base na nova lei de benefícios, aprovada pelo Congresso Nacional e os 300 mil benefícios cujos pagamentos foram suspensos em novembro de 1991 por suspeita de fraudes.

O diretor do Seguro Social do INSS informou, em Brasília, que o atraso ocorrido na promulgação das leis de benefícios e custeio pelo Congresso Nacional e na emissão de decreto regulamentando os benefícios da Previdência Social, provocou o retardamento na emissão de ordens de serviço do seguro social e conseqüentemente, da concessão de benefícios nos termos da nova lei.

Com a publicação das ordens de serviços em 12.03.92, normaliza-se a operacionalização da concessão dos benefícios so-

Entre as alterações da nova lei que dependia de regulamentação, algumas podem ser destacadas em função do maior impacto no sistema da expectativa dos beneficiários. São elas:

1 - Unificação das espécies de benefícios, urbanos e rurais;
2 - Alteração na idade para a aposentadoria por velhice de trabalhador rural. Antes era de 65 anos (sessenta e cinco) anos para ambos os sexos e hoje é de 60 (sessenta) anos para o homem e 55 (cinqüenta e cinco) anos para a mulher.
3 - Alterações na pensão por morte:
1' - Inclusão do marido e do companheiro no rol dos beneficiários da pensão.
2' - Aumento do limite de idade para recebimento de pensão pelo filho. Antes a pensão era excluida aos 18 (dezoito) anos,e hoje aos 21 (vinte e um) anos.
3' - Dispensa de carência para concessão da pensão. Antes era exigido carência de 12 (doze) contribuições.
4' - A inclusão no rol dos benefícios, de pagamento de salário-maternidade para a empregada doméstica.
5' -Correção de todos os 36 (trinta e seis) salários de contribuição que entram no cálculo dos benefícios.

Diretor de seguro social do INSS, Marconi Brandão Barochi disse também o INSS deve revisar até 01 de junho de 1992 "todos" os benefícios de prestação continuada concedidos de 05 de outubro de 1988 a 04 de abril de 1991.

É importante ressaltar que para tais benefícios não haverá pagamento de diferença, isto em conformidade com o preceituado no art. 144 da Lei nº 8.213 de 24 de julho de 1991, que assim dispõe:

"Art.144 - Até 1º de junho de 1992, todos os benefícios de prestação continuada concedidos pela Previdência Social, entre 05 de outubro de 1988 e 05 de abril de 1991, devem ter sua renda mensal inicial recalculada e reajustada, de acordo com as regras estabelecidas nesta lei.

Parágrafo Único - A renda mensal recalculada de acordo com o disposto no capítulo deste artigo, substituirá para todos os efeitos a que prevalecia até então, não sendo devido, entretanto, o pagamento de quaisquer diferenças decorrentes da aplicação deste artigo referentes as competências de outubro de 1988 a maio de 1992.

A informação que as aposentadorias até a data de promulgação da constituição tinham como base de cálculo as 24 últimas contribuições é incorreta. Tal informação vem sendo definidos por pessoas interessadas em criar falsas expectativas para os aposentados.

O cálculo desses benefícios, mesmo os anteriores a constituição, era baseado na média aritmética dos 36 últimos salários de contribuição, corrigindo-se somente os 24 primeiros salários.

A alteração introduzida foi a obrigatoriedade da correção mês a mês de todos os 36 salários de contribuição pela variação integral do índice nacional de preços ao consumidor - INPC.

Serviço de Utilidade Pública Correios
Serviço INSS de Segunda a Sexta 9:00 às 11h30 13 às 17:com Ficha Atendendo somente 30 pessoas por dia.
Correio Avisa aos Interessados que ainda Possui Caixas Postais para Vendas.

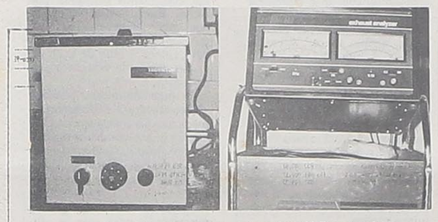

Campo Largo já possue a sofisticada tecnologia Volkswagem à sua disposição:
A AUTOCECILIA presta aos seus clientes serviços de alta qualidade:
O aparelho INFRA-RED,para regulagem do índice de CO (monóxido de Carbono) e O Aparelho de ULTRA SOM, para limpeza de carburadores e válvulas injetoras de veículos com injeção eletrônica.

Sete bi pode salvar o Cambuí

O Rio Cambuí, ultimamente tornou-se um rio conhecido de muita gente.

Não é nenhum ponto turístico e sim uma calamidade que assola nossa cidade, pois algumas décadas atrás podia-se pescar, tomar banho, e utilizar suas águas para saciar as criações que eram inúmeras às suas margens, desde a nascente; na região chamada de "ILHA"e que hoje é cortada pela Rodovia do Café até a sua confluência com o rio Verde.

Aimportância desta bacia de água potável foi a causa da criação e fundação de Campo Largo, no tempo dos tropeiros que aqui paravam para descansar e abastecer-se.

Hoje, no entanto, a situação é completamente outra com o crescimento e desenvolvimento da cidade em todas as direções e a necessidade de saneamento básico (ESGOTO) o rio tornou-se um canal a céu aberto para o lançamento dos resíduos domiciliares, pois encontra-se num fundo de vale que corta toda a cidade.

O saneamento básico continuou sendo implantado e não se tomou nenhuma providência em canalizar o esgoto de maneira adequada e nem a instalação de uma estação de tratamento de esgoto.

Nota-se que a importância do esgoto é mais vital que uma rede de água em nossa cidade, deve-se urgente pressionar as autoridades competentes para que solucionem a tragédia campolarguense pois todos nós iremos sofrer mais cedo ou mais tarde.

A Sanepar, orgão estadual já possue vários projetos para nossa cidade só que as verbas necessárias são escassas e o quadro político que hoje presenciamos não é dos mais favoráveis apesar da proliferação da epidemia do Cólera.

Quanto a situação municipal, várias já foram as iniciativas de prefeitos e vereadores, pois os recursos que são de alta monta dependem principalmente de financiamentos a longo prazo normalmente vindos de organismos internacional ou em outros casos a fundo perdido.

Na Câmara Municipal de Campo Largo recentemente entrou um projeto de autoria do Executivo Municipal, para o concentimento de empréstimo junto a Caixa Econômica Federal, com valor estimado de aproximadamente Cr$ 7.000.000.000,00 (sete bilhões de cruzeiros) com prazo de carência de 42 meses e vinte e cinco anos de prazo de pagamento.

O debate e as posições dos vereadores foram contraditórios mas todos chegavam a um só denominador que é a realidade urgente, fazer a canalização e urbanização e a avenida marginal além do que é mais importante o saneamento de toda a região ou seja da bacia do Rio Cambuí.

Dizem alguns políticos que obras enterradas não são vistas mas esta é uma obra que tosta diz: Não paguei porque não bebi. E a confusão se generaliza, são eles aprimorados para confundirem, enganarem.

O empréstimo é desnecessário, pois a prefeitura poderia fazer a obra com recursos próprios, já que o orçamento aprovado na Câmara Municipal para 1992 é de aproximadamente Cr$ 100.000.000.000,00 (Cem bilhões de cruzeiros), isto com o devido reajuste.

A prefeitura faz muitas obras desnecessárias como os canteiros da R. Marechal Deodoro e este empréstimo não tem necessidade, pois vamos enterrar o município por muitos anos em mais dívidas.

(Raul Negrão - vereador do PRN sobre o saneamento do Rio Cambuí, referindo-se ao empréstimo junto a Caixa Econômica Federal).

A Sanepar é a Companhia responsável pelo saneamento da cidade e cobra ilegalmente a taxa de esgoto, não respeitando o que determina a lei orgânica do município, junto com a taxa de água pois não faz o devido tratamento do esgoto, sendo este lançado diretamente no Rio Cambuí.

(José Rossoni - vereador do PRN, referindo-se sobre a responsabilidade do saneamento em Campo Largo).

Não adianta fazermos carnaval sobre esta matéria e afirmar que a prefeitura teria condições de construir uma obra dessa envergadura com recursos próprios, todos sabem que orçamento municipal não é dinheiro em caixa, mas previsão de arrecadação e dos gastos do município durante o ano inteiro.

(Juarez Butture de Oliveira - vereador do PTB, rebatendo a condição da prefeitura em realizar a obra de saneamento do Rio Cambuí).

O Rio Cambuí poluído passa ao lado da Creche Anjo da Guarda.

O esgoto da cidade é lançado no rio sem qualquer tratamento.

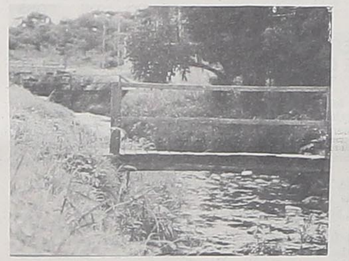

São várias as pinguelas sobre o rio, faltando pontes para a circulação da população.

Problemas de erosão surgem às margens do Cambuí.

A marginal do Rio Cambuí é uma necessidade.

Nova Quantum. Vai ser difícil decidir qual parte da Nova Quantum você vai querer admirar primeiro. Comece observando os detalhes da traseira. Depois, passe para a frente. Cada parte da Nova Quantum traduz os mais modernos conceitos de aerodinâmica e design internacional. No interior, funcionalidade e conforto completam a versatilidade desta station-wagon com 4 portas. Tanta beleza só poderia ser transportada pela consagrada motorização Alta Performance 1800, 2000 ou 2000i. A tecnologia e o pioneirismo Volkswagen também estão no lugar certo. Você vai notar isso, por exemplo, na injeção eletrônica, no avançado sistema de freios ABS (opcional na versão GLS) e no conversor catalítico que reduz a emissão de gases poluentes. Tudo na Nova Quantum está onde deveria. A única coisa que está faltando nela é você. Venha até a nossa loja conhecê-la pessoalmente.

Uma traseira tão bonita que deveria estar na frente.

Uma frente tão arrojada que está onde deveria.

Autocecília
Autocecília - Fone 292-1134

ARQUIVO HISTÓRICO MUNICIPAL DE CAMPO LARGO - PR