TERRENOS E CASAS

Vendo lotes a prestação. Tratar com Rodrigo, fone 292-2823.

***

Vende-se terreno em Campo Largo com 18 hectares, 50% mecanizável. Valor Cr$ 20.000.000,00. Aceita-se proposta. Tratar fone: 292-3789.

***

Troco ou vendo uma propriedade no loteamento Saad, lote medindo 14m de frente por 45m de fundo, com arvores de uma construção medindo 120m2, mais uma casa nos fundos com 6 peças, luz e água próximo ao ponto de ônibus, escola acessível. Preço: Cr$ 15.000.000,00. Tratar na Rua 5, nº 111 loteamento Saad, sábado à tarde ou domingo.

***

Vende-se um barracão comercial, medindo 150m2, com dois W.C. Tratar na Rua C, nº 138, Jardim Tropical com Edson Santos.

***

Vende-se terreno no Lot. Ferrari, medindo 420m2, próximo à Escola Rosália Andrade Remonato. Tratar fone 335-7263.

***

Compro 2 casas no conjunto residencial Partenope (mesmo lote). Tratar com Eros - Fone 292-3074.

***

Alugo duas casas na Vila Rivabem. Tratar pelo fone 292-3129

CHÁCARA

Vende-se uma chácara com 18.000m2, uma casa, nascente de água, bosque, divisa com rio, 250 pés de parreira, pinheiro, localizada no Sítio do Mato, 500m do asfalto.
Preço: Cr$ 20.000.000,00. Tratar fone 292-2219.

DIVERSOS

Vende-se uma máquina de costura elétrica, marca Singer. Tratar 292-2008, com Joaquim em horário comercial.

***

Vendo caiaque fechado em bom estado. Cr$ 150.000,00. Tratar fone 292-3872, com Marcos.

***

Vende-se um forno microondas Sanio seminovo. Preço: Cr$ 500.000,00. Fone 392-1696.

***

Vendo ou troco um título do Pinheirão (quitado) pela metade do preço. Tratar fone 292-2641 ou 248-3543.

***

Precisa-se de guitarrista para música sertaneja. Tratar fone 392-1335.

***

Vende-se um vestido de noiva, modelo princesa, todo de cetim bordado de pérolas e renda francesa, manequim 42. Tratar fone 392-1454

***

Vende-se uma lavadora Brastemp. Valor: Cr$ 650.000,00. Tratar 392-1171 ou na Rua Clotário Portugal, 999 (Eletro Saron)

***

Aluga-se salão com 200m2 com banheiro. Rua Barão do Rio Branco, 1973. Tratar fone 292-1704.

TELEFONE

Aluga-se um telefone. Tratar fone 292-3791.

***

Vende-se ou troca-se um telefone de Curitiba por um de Campo Largo (quitado). Tratar pelo fone 292-2641 ou 248-3543.

***

Aluga-se telefone. Tratar fone 292-1856.

***

Alugo telefone comercial. Tratar fone 292-2720.

***

Aluga-se telefone. Tratar fone 292-3278

SERVIÇOS

AULAS PARTICULARES - Guitarra, violão, baixo, teclado, bateria. Tratar fone 392-1063, com Rubinho.

***

E.L.V. Distribuidora de Calçados. Trabalhamos com todos os tipos de calçados: femininos, masculinos e infantil. Fone 243-4070, somente à noite.

***

AULAS DE DANÇA DE SALÃO - Clube Polonês. Segundas, terças e quartas-feiras a partir das 20h.

***

PLANTA DE CONSTRUÇÃO - Legalizar sua construção ou construa legalmente. Projeto completo, completa legalização, rapidez e eficiência. Fone 292-2534 com Beto Baroni.

***

POLICLÍNICA VETERINÁRIA 7 - Clínica e cirurgia de pequenos e grandes animais. Vacinação e inseminação artificial. Av. 7 de Setembro, 1393.

***

SERVIÇOS DE COSTURA - Ofereço-me para serviços de costura, qualquer tipo de costura, menos paletó. Tratar Rua dos Expedicionários, Conjunto Habitacional Albina Grigoletti, quadra 04, nº 72 com Sueli. Telefone para recados 292-2703 com Claudete.

***

Ofereço-me para trabalhar com lixamento de assoalhos, tacos, parquet. Tratar na Rua 2, nº 232, loteamento Razerra próximo ao Gadens. Falar com Augusto Rossa.

***

Faço frete com Kombi, até 600 kg. Tratar fone 392-1252, com Gerson.

***

ELETRICISTA RESIDENCIAL E INDUSTRIAL - Se sua casa precisa de reparos na instalação elétrica, então seu problema eu resolvo. Tratar com Roque - Moradias Bom Jesus, Rua 2, Lote 15, Quadra 14

***

VIVAS CRIAÇÕES - Pinturas e letreiros, placas, faixas para propaganda eleitoral, fone para recado 292-9388 com João Vivas.

***

Acolchoados de lã de carneiro à pronta entrega. Estudo proposta de parcelamento. Tratar fone 292-3595 com Dorvalino.

***

SERVIÇOS DE COSTURA - Fazemos agasalhos em moleton, lingerie, alta costura,aplicações em bordado, facção. Ligar 285-1421 - Rosa ou Jussara, em Curitiba.

***

Faço aplicação de bordado (qualquer tipo). Tratar com Hilda de Oliveira, Rua 3 - Rivabem II. Fone 392-1835.

***

Necessita de atendente ou auxiliar de enfermagem, com experiência ou curso. Interessados entrar em contato com Cida pelo fone 292-1074.

***

Consertamos TVs em cores, preto e branco, toda a linha de aparelhos de som, eletrodomésticos, reparos e instalações de som de automóvel. Eletrônica Video Som. Damos garantia dos consertos. Rua Rocha Pombo esquina com Xavier da Silva. Telefone para recado 292-3295.

***

Pinturas, letreiros, faixas, painéis, placas giratórias, etc. Rua Xavier da Silva, 1243. Fone 392-1335.

***

Faço manutenção e instalação de telefones. Tratar pelo fone 392-1804 com Alcione.

ALIMENTAÇÃO

DISK FRANGO - Aos domingos - frango, costela, risoto, maioneses. Faça sua encomenda pelo fone 292-1228. Rua Ademar de Barros, 235.

***

COSTELÃO DO COSTÃO - Costela, galeto, carneiro, cupim, churrasco, picanha e assados em geral. Risoto e maionese sob encomenda. Fone 292-3623. Rua Siqueira Campos, 508, próximo à Incepa.

***

PONTINHO DOCE - Bolos artísticos, doces e salgados em geral. Aceitamos encomendas pelo fone 292-4371 com Clarice. Rua Monsenhor Aloysio Domanski, 35 (em frente ao chafariz).

***

TEMPERO PETISCOS - Venha degustar os melhores petiscos, com as melhores bebidas nacionais e importadas. Seu novo ponto de encontro. De terça a domingo, das 17h às 24h. Rua Gonçalves Dias, 1439.

***

Deixe sua festa mais gostosa! Com o mais gostoso salgadinho de Campo Largo! É só falar com Terezinha, fone 292-2039.

***

JUNIOR'S LANCHES - Serv-car, sob nova direção.

***

REFEIÇÕES CASEIRAS - de segunda a sábado. Pietá. Rui Barbosa, 1200. Fone 292-1284 - Campo Largo - PR.

***

Você sabia que o PASTEL DO CHEVA é o mais gostoso da cidade?

***

ORAÇÃO

Novena de Santa Rita de Cássia, sobre o peso e nas angústias a todos a quem a chamam de Santa das causas impossíveis, com toda confiança esperando vosso socorro livral meu pobre coração das angústias que por toda parte o oprimem e restitui a calma a este espírito que geme sobre o peso das tribulações já que são inúteis todos os meios para trazer-me alívio ponho toda a minha confiança em vós, foste escolhida por Deus como advogada nas causas desesperadas, será possível que somente eu não deva entrar no hino de ação de graças diante da vossa imagem prodigiosa se meus inúmeros pecados são obstáculos à realização dos meus desejos alcançai-me de Deus, arrependimento e perdão não permitais que por mais tempo eu derrame lágrimas amargas, premiai a minha firme esperança e eu farei intensa propaganda da vossa grande misericórdia para com os aflitos e admirável esposa do crucificado, intercedei agora e sempre pelas minhas necessidades.

Rezar 5 Pai Nosso, 3 Ave-Marias e 3 Glória ao Pai.

N.F.C.

***

ORAÇÃO À NOSSA SENHORA APARECIDA

Querida Mãe Nossa Senhora Aparecida, Vós que nos amais e nos guiais todos os dias. Vós sois a mais bela das mães, a quem eu amo com todo o meu coração, eu vos peço mais uma vez que me ajudeis a alcançar esta graça (pede-se a graça), por mais dura que ela seja. Sei que vós me ajudareis e me acompanhareis sempre, até a hora da minha morte. Amém.

N.F.C.

ATENÇÃO

PROGRAMA SERTANEJO - Todos os sábados das 9h30 às 11h. A Rádio Difusora de Balsa Nova apresenta o Programa Show Sertanejo com apresentação de Antonio Emídio e participa de Albino Calveri.
Prestigie e ouça todos os sábados.

***

Tendo em vista interesses, solicitamos que as pessoas que deram entrada em algum tipo de benefício no Correio de Campo Largo, quando quiserem alguma informação que se dirijam somente ao Correio local e não a pessoas inabilitadas e fornecerem tais informações, pois não nos responsabilizamos por informações falsas.

A Gerência

EXCURSÕES

Guias de Turismo. Excursões para o Paraguai todas as terças e sextas-feiras. Tratar fone 263-4455 com Edite ou 253-6095 com Rosane. Paradas em Campo Largo.

AUTOMÓVEIS

Para deixar seu carro muito esperto, fabricamos bagagitos, para os seguintes carros: Fusca, Ópala, Passat, em qualquer estilo e modelos. Poderão ser obtidas informações pelo fone 292-3728. Durante a semana após as 18h, sábados e domingos, qualquer horário.

***

Vende-se uma F-1000 ano 74, em estado ótimo, motor diesel 608. Fone 292-2826 horário comercial.

***

Vende-se FNM 71, todo equipado, mecânica revisada. Cr$ 15.000.000,00. Aceito carro até Cr$ 8.000.000,00 o telefone. Tratar no Posto Stoco.

***

Vende-se uma Brasília ano 77. Preço: Cr$ 4.300.000,00. Tratar pelo fone 292-2314.

***

Vende-se uma moto DT 180 ano 91. Preço: Cr$ 5.000.000,00 (consórcio). Tratar fone 292-3113

COMPRA-SE

Compro jogo de bancos Procar, em bom estado. Tratar pelo fone 292-1847.

***

Compro e vendo roupas usadas. Tratar fone 292-2297.

***

Compro móveis usados. Tratar com Ivan, fone 392-1621.

***

Compra-se ações da Telebrás e Telepar paga-se à vista. Fone 292-2332 com Davi.

PROCURA-SE

No último dia 21 desapareceu em frente ao Correio um cachorro marron escuro que atende pelo nome de GURI. Quem quer informação fone 292-3177.

ANIMAIS

Vende-se um cachorro raça Fila 12 meses. Tratar fone 292-4371 ou no Pontinho Doce em frente ao chafariz.

***

Vende-se gatos Siamês com 6 meses. Tratar pelo fone 292-3052, com Neide ou Marcos.

HORÁRIO DE ÔNIBUS - CONJUNTO BOM JESUS
DIAS ÚTEIS
SAÍDAS DO TERMINAL
05h50 - 06h50 - 07h50 - 09h20 - 12h00 - 13h00 - 15h20
16h20 - 17h40 - 18h20 - 20h15 - 21h15 - 22h15 - 23h30
SÁBADOS
05h30 - 07h00 - 08h00 - 10h30 - 14h00 - 16h30 - 17h30
DOMINGOS E FERIADOS
07h00 - 09h00 - 12h50 - 14h00 - 17h30

ACOMPANHE TODA SEMANA PELO METROPOLITANO RESULTADO DA TELE SENA
(série cinza dia dos pais)

06 julho - 07-10-37-44-46-47
12 julho - 01-05-07-27-35-37
13 julho - 03-08-15-27-31-49

HORÁRIO DE ÔNIBUS - CONJUNTO PARTENOPE
DIAS ÚTEIS - SAÍDAS DO TERMINAL
07h00 - 09h00 - 11h00 - 12h00 - 13h00 - 15h00 - 16h00
17h45 - 18h10 - 18h45 - 19h45 - 20h45 - 21h45 - 23h00
SAÍDAS DO CONJUNTO PARTENOPE
04h45 - 05h15 - 05h45 - 06h10 - 07h30 - 09h30 - 11h30 - 12h30 - 13h30
15h30 - 16h30 - 18h00 - 19h00 - 20h00 - 21h00 - 22h00 - 23h15
SÁBADOS - SAÍDAS DO TERMINAL
07h15 - 09h00 - 11h00 - 12h00 - 13h00 - 15h00 - 16h40 - 17h40
SAÍDAS DO CONJUNTO PARTENOPE
04h45 - 05h15 - 06h15 - 07h30 - 09h30 - 11h30 - 12h30 - 13h30 - 15h30 - 17h00 - 18h00
DOMINGOS - SAÍDAS DO TERMINAL
06h30 - 07h30 - 08h00 - 10h30 - 12h15 - 13h00 - 15h00 - 16h30 - 18h00 - 19h00
SAÍDAS DO CONJUNTO PARTENOPE
06h45 - 07h45 - 08h15 - 11h00 - 12h30 - 13h30 - 15h30 - 16h45

PLANTÃO DE FARMÁCIAS

Marilis	Central Confiança	Basso Sto. Antonio	S. José Bem Estar	Vidal S. Lucas
		17.07	18.07-24.07	25.07-31.07
01.08-07.08	08.08-14.08	15.08-21.08	22.08-28.08	29.08-04.09
05.09-11.09	12.09-18.09	19.09-25.09	26.09-02.10	03.10-09.10
10.10-16.10	17.10-23.10	24.10-30.10	31.10-06.11	07.11-13.11
14.11-21.11	21.11-27.11	28.11-04.12	05.12-11.12	12.12-18.12
19.12-25.12	26.12-01.01			

"Gentileza Farmácia São José"

CRIATIVA
móveis e artefatos de MADEIRA
Lot. São Francisco nº 1.000
Próximo à Capela São Pedro São Paulo.
Fone: 291-9306

CASA SOVIERZOSKI
TECIDOS - FERRAGENS - TINTAS
FOGÕES E UTILIDADES DOMÉSTICAS
PRAÇA ATÍLIO DE ALMEIDA BARBOSA, 1957
FONE 292-1323
CAMPO LARGO - PARANÁ

CASA SANTO ANTÔNIO
ARTIGOS PARA CAVALHEIROS, SENHORAS E CRIANÇAS.
SEMENTES EM GERAL
Praça Getúlio Vargas, 2429 – Fone 292-1724
Campo Largo – Paraná

eSopel
MATERIAL ESCOLAR E AVIAMENTOS.
CONSULTE NOSSOS PREÇOS!
Rua Rui Barbosa, 1500 – Edifício Ilha do Mel
Fone 292-2564
Campo Largo – Paraná

Móveis Campo Largo
SEU LAR MERECE ESTA MARCA.
Dormitórios, colchões, salas de jantar, bares, estofados, estantes, cozinhas componíveis, peças avulsas. Atacado e varejo.
Rodovia do Café, Km 25
Fone (041) 292-4040
Campo Largo – Paraná

MANDA CHUVA
ATACADO E BALCÃO
Rodovia do Café, km 23, nº 2640 - Anexo Comércio de Cereais Reinaldim Ltda. - (Ao lado da Autocecília)
Fone: 292-1957 - Campo Largo-PR
Consulte nossos preços

curso sigma
S. E. L.
Vestibulares
A opção que é solução
★ SEMI-EXTENSIVO
★ MATRÍCULAS ABERTAS
★ CONVÊNIO COM O POSITIVO
(Aporttio e Mat. Didático)
ESTUDE BEM PAGANDO MENOS
– LOCALIZAÇÃO CENTRAL
– APOSTILAS INCLUÍDAS
– ÓTIMA EQUIPE DE PROFESSORES
– EFICIÊNCIA COMPROVADA
– INÍCIO 03.08.92
RUA ENGº TOURINHO, 1060
FONE: 292-3871
CAMPO LARGO – PR
criação visual arr 3527782

LED ZIP SOM
SONORIZAÇÃO E ILUMINAÇÃO DE EVENTOS, SARAUS, ANIVERSÁRIOS, COMÍCIOS, PALESTRAS, CASAMENTOS.
FONE: 292-1179

MÓVEIS USADOS SANTO ANTÔNIO
Compra e Venda
Rua Barão do Rio Branco, 1644
(próximo a praça da Polônia)

FRUTAS E VERDURAS
VERBICARO
ATACADO E VAREJO
* Grande variedade
* Bom atendimento
Amplo espaço para suas compras
Av. Ademar de Barros, 235 - Bom Jesus
Fone: 292-1228 - Campo Largo - Paraná

Supermercado Chemin Ltda.

Aqui todos os dias são gordos
XV DE NOVEMBRO, 2112 - FONE: 292-1763
DOMINGOS CORDEIRO, 1468 - FONE: 292-3190

ESCOLA JUVENTUDE DE CAMPO LARGO

Resposta aos temores e apreensões da comunidade campolarguense

Tendo em vista as apreensões e os temores manifestados em entrevista a um jornal local pelo atual diretor da Escola Juventude de Campo Largo, prof. Antônio Eulógio de Oliveira, e que, segundo as palavras do mesmo, toda a comunidade campolarguense se sente apreensiva e preocupada com a possível suspensão do contrato celebrado entre a CNEC e a Prefeitura de Campo Largo, no que se relaciona à manutenção da referida escola. A reportagem de O METROPOLITANO entrevistou o candidato a prefeito da coligação PMDB/PSDB, Carlos Zanlorenzi, o qual teceu as seguintes considerações em torno do assunto, bem como outras relacionadas ao ensino em Campo Largo, em geral. Veja os principais tópicos abordados pelo referido candidato:

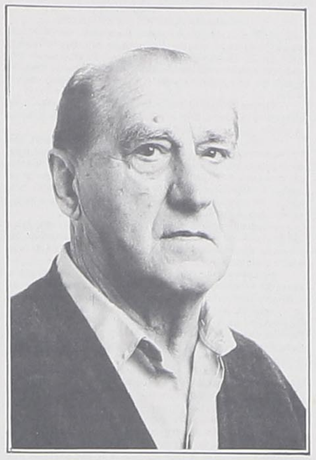

1º - A ESCOLA JUVENTUDE DE CAMPO LARGO NÃO SÓ SERÁ MANTIDA, COMO, TAMBÉM, DEPENDENDO DO ENTENDIMENTO COM A OUTRA PARTE INTERESSADA, A CNEC, A MESMA SERÁ DOTADA DE NOVOS EQUIPAMENTOS E BENFEITORIAS NECESSÁRIAS AO SEU PLENO FUNCIONAMENTO, pois está a serviço de toda a comunidade estudantil e das famílias interessadas na sua continuidade.

Os professores e funcionários da mesma escola, como, aliás, de todo o município, terão todo o apoio, serão valorizados, incentivados e remunerados com justiça. Terão oportunidades de cursos de aperfeiçoamento e de atualização, como merecem, pois a melhoria do ensino e a valorização do magistério campolarguense fazem parte da meta prioritária da futura administração de Carlos Zanlorenzi, e, ao mesmo tempo, é um anseio e uma expectativa de toda a população do município. Até porque, faço questão de ressaltar, na minha chapa, consta o nome do jovem candidato a vice-prefeito, dr. Pedro Andreassa, que foi aluno da 2ª turma dos formandos do Colégio Kennedy e sempre tem destacado a sua estima e consideração por este notável estabelecimento de ensino e seus fundadores e primeiros professores, entre os quais destaca o co-fundador e primeiro diretor, professor Attílio Brunetta, as abnegadas Irmãs da Sagrada Família, que cederam as dependências do Colégio para os primeiros anos de funcionamento do Kennedy, a professora Helena Sávio, Antônio Cicarino Pereira, Antônio César Torres, e o presidente do Setor Local da CNEC da época, Antônio Waldemar Sávio, entre outros, nomes estes que dignificam o magistério de Campo Largo.

2º - Além da garantia do convênio para a manutenção da Escola Juventude, faz parte da meta prioritária de Carlos Zanlorenzi a construção de pelo menos mais um grande estabelecimento de ensino de 1º e 2º graus para atender todo o centro de Campo Largo, além da construção ou ampliação de escolas de 1º e 2º graus para toda a periferia da cidade e os diversos distritos do interior.

3º - CONSTA, TAMBÉM, DO PLANO PRIORITÁRIO PARA O ENSINO MUNICIPAL NA FUTURA ADMINISTRAÇÃO DE CARLOS ZANLORENZI, A CRIAÇÃO DE UM POSTO AVANÇADO DE ENSINO SUPERIOR EM NOSSO MUNICÍPIO.

Para tanto, já estão sendo destacados os futuros assessores desta área da administração, os quais, em conjunto com o futuro vice-prefeito, dr. Pedro Andreassa, terão a tarefa da elaboração de um plano a ser apresentado à UFPR, à PUC e a outras Entidades de Ensino Superior da Capital do Estado, para a futura implantação deste Posto Avançado de Ensino Superior, como já vem acontecendo em outros municípios do Estado, onde os jovens estudantes de nossa terra poderão frequentar alguns cursos superiores aqui instalados.

4º - QUANTO AO POSICIONAMENTO DOS DEMAIS CANDIDATOS A PREFEITO EM RELAÇÃO A ESTE PROBLEMA DA ESCOLA JUVENTUDE, O CANDIDATO A PREFEITO DA COLIGAÇÃO PMDB/PSDB NÃO TEM A MÍNIMA IDÉIA, PORQUANTO OS MESMOS QUE TAMBÉM DEVERÃO SER OBJETO DE QUESTIONAMENTO, AINDA NÃO SE PRONUNCIARAM COM CLAREZA EM TORNO DO ASSUNTO.

5º - NO QUE TANGE AO SINDICATO DO MAGISTÉRIO DE CAMPO LARGO, QUE, NA ATUAL ADMINISTRAÇÃO, AO NOSSO VER, MERECEU POUCA CONSIDERAÇÃO, NÃO FOI SUFICIENTEMENTE ATENDIDO EM SUAS REIVINDICAÇÕES E NEM DEVIDAMENTE PRESTIGIADO, desde já pode ter a certeza de que, na futura gestão de Carlos Zanlorenzi, terá uma participação mais ativa, no que se refere à solução dos problemas do ensino e à valorização do magistério campolarguense.

6º - Por ter sido, durante toda a vida, uma pessoa inteiramente dedicada ao trabalho e aos empreendimentos, e por não ter tido, no devido tempo, a oportunidade de aspirar a uma formação através do estudo, como goza a juventude de nossos dias, que pode se formar em cursos superiores, o ex-prefeito e atual candidato pela coligação PMDB/PSDB sente-se muito à vontade para aceitar, com muito prazer, o desafio da melhoria do ensino para todos e da valorização do magistério, no qual reconhece profissionais competentes, abnegados, idealistas, injustiçados em suas reivindicações e que merecem maior atenção da parte dos poderes públicos. A melhoria do ensino municipal, sem falsas promessas, e a valorização da classe dos professores é um legado que Carlos Zanlorenzi quer deixar, no final de sua próxima gestão como proveito de nosso município.

PORTANTO O ATUAL DIRETOR, PROF. ANTONIO EULÓGIO DE OLIVEIRA, AS FAMÍLIAS E OS ESTUDANTES CAMPOLARGUENSES PODERÃO FICAR TRANQUILOS QUE, SE DEPENDER DE CARLOS ZANLORENZI, NÃO SÓ A ESCOLA JUVENTUDE SERÁ MANTIDA, COMO TAMBÉM NOVAS ESCOLAS, COM CURSOS DE 1º, 2º E ATÉ 3º GRAU SERÃO INSTALADAS para atender a grande clientela estudantil e todas as famílias campolarguenses.

No final da entrevista, a última mensagem do candidato a prefeito, Carlos Zanlorenzi, a todos os eleitores e munícipes foi a seguinte:

"Aproveitando a oportunidade que me é dada, uma sugestão, e, se me permitem, um pedido especial aos adversários políticos: Vamos esquecer o revanchismo e os ataques pessoais, diretos e indiretos, que em nada favorecem nem beneficiam o progresso do nosso município e sua laboriosa e honrada população. Cuidemos todos da solução dos sérios problemas que ainda persistem e afligem toda a população do município, nesses tempos tão difíceis para o país, onde o trabalho e a participação de todos são extremamente necessários. A larga experiência que adquiri em toda a minha vida me leva a fazer este pedido a todos.

Pensemos no trabalho, na construção e no progresso, em benefício de toda a população de Campo Largo, que tanto merece e de que tanto precisa".

PREPARADO PARA SER FELIZ

Um organismo para trabalhar adequadamente precisa que todos os seus órgãos trabalhem em harmonia, se um órgão falhar os outros começarão a ficar sobrecarregados e logo ficam comprometidos. Da mesma maneira é o sistema político, o governo é formado por um conjunto de fatores começando pelos municípios e atingindo os mais altos escalões, e as primeiras falhas se apresentam no município e se estendem aos governos dos Estados e ao Governo Federal; é necessário ser feita uma reforma drástica e urgente na política dos municípios.

A cada ano que passa, o Brasil politicamente, piora. As pessoas ficam com saudades dos governos anteriores, nós brasileiros mais do que ninguém devemos procurar as causas dessas desgraças que nos atingem; qual será a causa que o Collor está tão desmoralizado? Por que será que o Collor mentiu tanto para o povo?

Na campanha do nosso presidente, ele lançava ataques contra o governo do Sarney, que de fato estava fazendo um governo de inferior qualidade, mas o Sarney era um filhote da ditadura e o Collor por tabela, não passa também de um filhote daquele sistema. O Sarney conseguiu aparecer no cenário político em destaque, graças a um acordo feito por um dos líderes e fiel seguidor da filosofia peemedebista, Tancredo Neves, que na qualidade de bom conciliador trouxe para o seu lado o Sarney, que por sinal, nunca seguiu a filosofia do PMDB. Tancredo Neves ignorou que qualquer pacto que se faça com o diabo, a vantagem final quem leva é o diabo. Sem conseguir governar o Brasil morreu nosso querido Tancredo. O seu vice (Sarney) pegou o governo das mãos dos militares que entregaram, por não mais suportarem as manifestações do povo, pedindo diretas-já; os comandantes do Exército brasileiro imperaram mais de duas décadas na política, argumentavam eles que estavam no governo para impedirem a entrada dos comunistas no comando, em nome do combate aos vermelhos, os militares aumentaram o poder das multinacionais; a própria revista Veja esclareceu isso expondo que a empresa norte-americana a "Hanna" queria um golpe, ele aconteceu e foi ruim para o Brasil e para os EUA (Veja, 24 de junho de 1992, pág. 69).

O momento mais melindroso do perigo militar foi quando o general Médici tomou as rédeas do governo, as repressões foram das mais atrozes e o curioso é que naqueles momentos de torturas e assassinatos perpetrados pelo governo e eventualmente pelos guerrilheiros, se enganava a opinião pública com a fantástica Copa do Mundo (1970) naqueles momentos que os brasileiros se deleitavam com os gols de Pelé, Rivelino e de outros grandes nomes do nosso futebol, os opositores do governo eram trucidados a ferro e fogo, ou amaldiçoavam o dia do seu nascimento devido às torturas recebidas, como ocorreu com o escritor Jacob Gorender que por pouco não perdeu a vida nas mãos dos militares? Era mais ou menos pelos anos que o Brasil se tornou tricampeão no futebol que aqui em Campo Largo saiu um candidato a deputado, o sr. Newton Puppi pela ARENA, o partido do poder, e que poder: tanques de guerra, canhões, metralhadoras, etc., mas devido um poder maior que o povo tem acima do pescoço que é a cabeça pensante o Puppi não conseguiu ser deputado. Por outro lado naqueles anos difíceis, um outro homem saindo das bases populares se candidatou pelo MDB a prefeito em oposição ao Puppi e foi eleito, seu nome: Carlos Jerônimo Zanlorenzi e em outra ocasião o Carlos se candidatou e foi facilmente eleito conseguindo ter acesso à Câmara dos Deputados, glória essa que o Puppi não conseguiu. O PUPPI que me refiro é o mesmo que perdeu as eleições para a Prefeitura de Campo Largo, a última que passou, portanto, o Puppi já tomou três chás de losna (sabor da derrota), na medida fitoterápica se diz que a losna é bom para o figado, dosagens excessivas prejudicam o CORAÇÃO, ao contrário, o seu tradicional competidor, o Zanlorenzi foi na sua vida política, quatro vezes candidato e atualmente é a quinta vez que se lança, as quatro vezes anteriores, a deusa Vitória lhe apertou as mãos e até podemos pensar que essa deusa que é apresentada no rol dos deuses,como tendo asas, tirou as asas e passou a residir com o Carlos; enquanto ele for vivo, jamais ela voará para outros pontos de Campo Largo.

E estão prontos novamente para disputar as eleições para a Prefeitura do nosso município, o Zanlorenzi e o Puppi. O primeiro, a esperança do povo. O segundo, a volta a um passado que é a nossa tristeza do presente. Contudo dirá o Puppi, quando fui prefeito, fiz grandes obras. Sim, no tempo dos militares, houve megalomania construíram até Itaipu, engoliram inclusive territorialmente o povo, as grandes obras que fizeram, hoje nos custam uma grande dívida externa, mas o Puppi merece um elogio efusivo à sua coerência em se coligar com o partido do Collor, o PRN, o partido da ruína nacional. Votarmos, portanto para o Puppi é OLHARMOS PARA TRÁS. Votarmos para Zanlorenzi é sinal de esperança e de uma certa compreensão da História do Brasil e do nosso município.

E um livro muito antigo, mas insuperável em ensinar o ser humano relata que quando Deus queria castigar algumas cidades impenitentes, ordenou através de anjos que fossem retirar do perigo uma família temente aos princípios divinos, a família de Lós e os anjos disseram: Fujam E NÃO OLHEM PARA TRÁS, porém a mulher de Lós olhou para trás e foi transformada numa estátua de sal (Gênesis 19,26). E o próprio Jesus disse "Quem mete a mão no arado e OLHA PARA TRÁS não está preparado para ser feliz." (Lucas 9,62).

João Silvano Machado

Valmir Lunardon – Nº 15.627

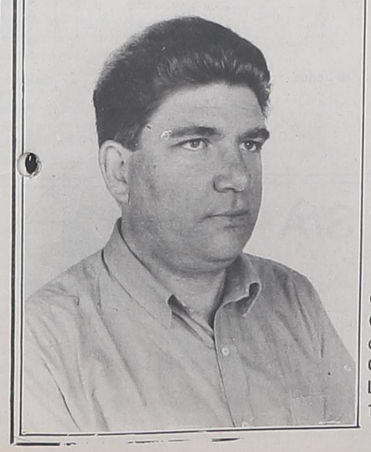

- Nascido em Campo Largo, filho de Vicir Roque Lunardon e Ivete Marchiori Lunardon.
- Formado em Ciências Contábeis pela Faculdade Católica de Administração e Economia - FAE em 1986.
- Professor de Contabilidade no Colégio Cenecista Presidente Kennedy desde 1987.
- Exerce a Profissão de Contador no município de Campo Largo, sendo Sócio da empresa ORPLACON - ORG. PLANEJ. e CONTABILIDADE S/C. LTDA. desde 1980.

Ary Rivabem – Vereador – 15.615

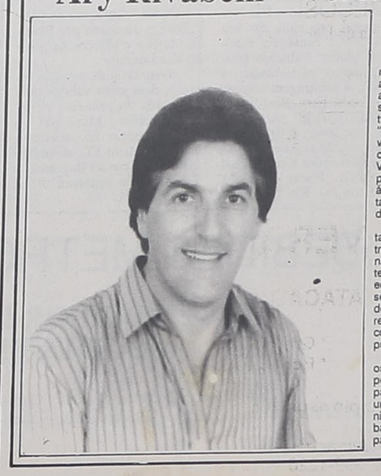

"HÁ ANOS LUTANDO POR PROGRESSO"

"Pela minha luta no passado e pela minha experiência como vereador durante 4 anos, só posso oferecer ao meu município e aos seus habitantes o meu trabalho, a minha seriedade e a minha colaboração, junto à futura administração do Carlos Zanlorenzi, o "Homem do Trabalho", e do jovem dinâmico vice-prefeito Pedrinho Andreassa. Com eles e com os futuros companheiros da Câmara de Vereadores, quero trabalhar para o bem e o progresso do nosso município, em todas as áreas e em todos os setores, para o bem-estar e uma vida melhor para toda população do município".

"O problema de Campo Largo, como também de todos os municípios brasileiros, é trazer uma vida melhor, mais fácil, mais digna, para as famílias e as pessoas mais carentes e mais necessitadas em termos de saúde, educação, habitação, salário mais justo, em segurança e mais empregos. E nesse sentido que me proponho a trabalhar como vereador, lado a lado com o futuro prefeito e com o vice-prefeito, para o bem-estar da população menos favorecida".

"Neste sentido, também peço o apoio e os votos conscientes dos eleitores para mim, pessoalmente, e para os candidatos do meu partido, o PMDB, a fim de podermos formar uma forte bancada de apoio à futura administração de Carlos Zanlorenzi. Unidos, trabalharemos em benefício de todo o povo e para o progresso do nosso município".

HISTÓRICO MUNICIPAL DE CAMPO LARGO - PR