Semifinais da Copa DZ Esportes movimentam Balsa Nova

Com o término da fase de classificação do Campeonato da Liga de Futebol da Balsa Nova, as atenções estão voltadas para as partidas entre Sport Lagoão e Mineiros (05/09), com mando do E.C. Mineiros, enquanto o outro jogo realizar-se-á apenas no dia 12, quando o Clube Cabana receberá no Estádio Municipal de Balsa Nova, o São Luiz E.C., que determinarão os finalistas do certame de Balsa Nova.

Sport Lagoão

Mineiros Esporte Clube

São Luiz Esporte Clube

Clube Cabana

Tanto o Sport Lagoão (campeão do 1º turno) e São Luiz (Campeão do 2º turno) estarão jogando com vantagem pois entram na reta final com vantagem de um ponto. Assim a sorte na competição poderá ser selada já no primeiro confronto, em caso de vitória do time visitante não será necessária a segunda partida.

Dessa forma, tanto, E.C. Mineiros e Clube Cabana precisarão no mínimo de um empate para aspirarem o centro máximo da competição.

Na categoria de aspirantes, os classificados foram: São Luiz E. C. (campeão do 1º turno), Clube Cabana (campeão do 2º turno) e por índice técnico E.C. Mineiros e União Rodeio F.C.

A decisão, na categoria, acontecerá após a decisão de titulares pois causaria muito transtorno a disputa paralela aos titulares.

CAMPEONATO DE BALSA NOVA
CLASSIFICAÇÃO POR CATEGORIA:

TITULARES	P	J	GF	GC	SG	PG	CG
1º SÃO LUIZ	13	07	17	04	13	24	1º
2º BUGRENSE	10	07	13	09	04	16	6º
3º MISTO	09	07	09	09	00	16	5º
4º CABANA	08	07	13	05	08	17	4º
5º MINEIROS	07	07	09	12	-3	20	2º
6º VILLA NOVA	06	07	06	11	-5	07	7º
7º SPORT LAGOÃO	03	07	12	15	-3	17	3º
8º UNIÃO RODEIO	00	07	07	21	-14	06	8º

ASPIRANTES	P	J	GF	GC	SG	PG	CG
1º CABANA	12	07	24	08	16	17	5º
2º SPORT LAGOÃO	11	07	16	07	09	19	4º
3º UNIÃO RODEIO	10	07	19	05	14	20	3º
4º SÃO LUIZ	08	07	17	12	05	22	1º
5º MINEIROS	07	07	14	17	-3	20	2º
6º MISTO	05	07	11	21	-10	17	6º
7º BUGRENSE	03	07	14	16	-02	08	7º
8º VILLA NOVA	00	07	02	26	-24	00	8º

LEGENDA: P=PONTOS, J=Nº DE JOGOS, GF=GOLS A FAVOR, GC=GOLS CONTRA, SG=SALDO DE GOLS, PG= PONTOS GANHOS, CG=CLASSIFICAÇÃO NO GERAL.
Próxima Rodada: (Semifinal 05.09)
Mineiros x Sport Lagoão (Est. Rodeio.zinho/Categoria Principal com início às 15h30)
Haverá somente esta partida pois os aspirantes não jogarão neste final de semana. E a outra partida que estava marcada para o Estádio Municipal de Balsa Nova, foi transferido pois neste dia haverá uma partida comemorativa a Semana da Pátria.

Luiza Parente no Bom Jesus da Aldeia

Luisa Parente, 20 anos, atualmente árbitra de competições de ginástica olímpica, nos cedeu esta entrevista:

JOM - De que modo você vê esta sua atuação dentro da ginástica olímpica brasileira?

Luisa P. - Desde o início da carreira, a luta era para divulgar o esporte, que sempre foi muito concentrado.

Mas, que devido a ajuda da imprensa, está adquirindo o seu espaço. A minha 1ª meta era esta, divulgar o esporte.

JOM - Como começou sua paixão pela ginástica?

Luisa P. - Eu sempre gostei muito de todos os esportes. Sempre fui muito elétrica, nunca queria ficar parada. Um dia fui ver meu irmão treinar e adorei. Adoro o treino, a competição. Tudo isso acarreta responsabilidades e dedicação, mas devido ao amor pelo esporte, tudo é feito de maneira prazerosa.

JOM - Com que idade você começou?

Luisa P. - Com 6 anos. São 14 anos trabalhando duro. Competindo, viajando.

JOM - Qual o momento mais emocionante da sua carreira?

Luisa P. - Sem dúvida nenhuma, chegar a uma olimpíada era meu objetivo principal. Depois, eu participei de 2 olimpíadas no total. Eu tive váriós momentos, é difícil citar um só. Tive medalha de ouro nos Jogos Panamericanos em 91, que foi algo muito gratificante. Talvez, a medalha mais importante da minha carreira. Eu obtive num Campeonato Universitário Mundial, uma medalha de prata. Que foi muito especial. É a minha vida que tá sendo muito boa, graças a Deus.

JOM - Você ainda espera participar de mais uma Olimpíada?

Luisa P. - Não. Eu espero que a nova geração seja melhor. São as ginastas de 15 e 16 anos que vão estar no auge, e eu espero que estejam aptas. Posso estar treinando, posso estar em boa forma, mas elas vão estar aproveitando as novidades. Eu espero que elas me superem.

JOM - Você já vê despontar algum nome, que possa substituir o de Luisa Parente?

Luisa P. - Sem dúvida. Os resultados da Soraya Carvalho, da Silvia Mendes, da Letícia da Yashi, e tenho muita fé na Graziela da Yashi.

O que o Brasil precisa é de uma equipe, porque se ele se classificar em 18º no Mundial que antecede a Olimpíada, ele terá condições de levar duas ginastas, que seria coisa inédita.

JOM - O que nos falta para termos uma equipe forte?

Luisa P. - Precisa que o esporte esteja em todas as escolas, em todas as esquinas e academias.

JOM - O que você tem a dizer para quem está começando agora e ao público em geral?

Luisa P. - Que tenham dedicação e muito amor pela ginástica, que é um esporte que vale a pena, que é muito bonito. Quanto maior for o apoio da comunidade, melhor. O apoio das pessoas e de patrocinadores é muito importante pra gente.

METRO - NOTAS

2ª DIVISÃO DE CAMPO LARGO

A 1ª reunião para tratar da 2ª divisão de futebol de Campo Largo, será no dia 10/09, às 20hs, na sede da Liga Campolarguense de Futebol. Neste mesmo dia será tratado do Campeonato de Veteranos promovido pela entidade. As equipes interessadas em participar destes campeonatos, estão convidadas a comparecer.

CAMPEONATO DA SEMANA DA PÁTRIA DE FUTSAL

Está previsto para esta sexta-feira, 03, às 19h00 na Vila Olímpica Antônio Lacerda Braga, o Congresso Técnico do Campeonato de Futsal da Semana da Pátria, nesta oportunidade será elaborado o regulamento e as formas de disputa da competição. O campeonato começa na tarde do dia 04, sábado.

O público está convidado a prestigiar mais este evento da Liga de Futsal de Campo Largo que promete boas partidas.

1ª COPA SKOL DE BOCHA

Inscrições até o dia 05/09, no Monteiros Bar (Antigo Bar Bichi-Bichi), Campo Largo. Sorteio dos jogos e das chaves no dia 06/09 às 20h00. Troféus aos primeiros colocados. Inscreva sua dupla, mostre que você é o campeão da cidade.

Nos bastidores da Liga

Em reunião realizada na noite do dia 30/08, na sede da Liga Campolarguense de Futebol, foi discutida a elaboração da tabela da 2ª fase do Campeonato de Futebol de Areia, e suas formas de disputa. Ficou decidido que para esta fase, o campeonato contará com 12 equipes, divididos em 3 chaves, de 4 equipes, apenas o campeão passará para a fase seguinte de disputa.

Para a 2ª fase as equipes poderão ainda registrar mais 2 atletas, que devem estar regularizado até o término do 1º turno. Quanto à arbitragem, o diretor do quadro de árbitros, Edivanir J.Nassar, enfatizou que para esta fase, será escalado o que há de melhor no quadro de árbitros da entidade, pois segundo ele cada jogo será uma decisão, então é mais que justo que trabalhem algumas feras do apito.

Ficou fixado que a taxa de arbitragem será de CR$ 1.000,00 (hum mil cruzeiros reals).

As equipes classificadas são as seguintes: E.Barreto, Cocel, 1º de Maio, Denapolis, Gaviões do Alvorada, Dragões da Vila, Iguaçú, Decalcenter, Casa Aurora, Só Kako. Sendo convidados a participar desta fase as equipes do Auto Posto 3 L/B e S.E. Praça Polônia, pois ao longo da fase de classificação levaram apenas um cartão amarelo, e o regulamento dita que da 1ª para a 2ª fase, as equipes com melhor índice de disciplina, teriam sua vaga assegurada.

Copa Morgenau de Bocha

A Copa Morgenau de Bocha, conta com a participação de duas equipes Campolarguenses, estas equipes são Fanático Futebol Clube e Clube União Campolarguense. Esta competição esta sendo disputado em grupos. O Fanático faz parte do Grupo Verde e disputa uma das vagas com: Arca, Morgenau, Abranches, 25 de Maio, D. Pedro Campestre, já o C.U.C. está no Grupo Branco e enfrenta as equipes do Santa Quitéria, Água Verde, Seminário, Unidos de Cima, Santos Andrade. Esta competição esta sendo disputada em turno e returno, onde as equipes de Campo Largo jogam uma em casa (Monteiros Bar) e outra fora, para a 2ª fase classificam-se as 3 melhores equipes.

A equipe do Clube União logo na estréia venceu a equipe do Seminário por 4 x 0, em Curitiba, venceu ainda os Unidos de Cima por 4 x 0, em Campo Largo, e na 3ª partida acabou sendo derrotada pelo Santa Quitéria pelo placar de 3 x 1, em Curitiba. O Clube União utilizou as seguintes duplas: Celso e Pinheiro, Geraldinho e Evilázio, Pauzinho e Albertinho, Agnaldo e Joãozinho.

Já a equipe do Fanático estreou vencendo a Sociedade 25 de Maio por 4 x 0 em Campo Largo, perdeu de 4 x 0 para o Morgenau em Curitiba, e ganhou de 4 x 0 da equipe do Arca de São José dos Pinhais, em Campo Largo. O Fanático conta com as seguintes duplas: Dirço e Mazinho, João Costa e Camilo, Blanco e Arquimino, Bedulio e Juze.

As equipes Campolarguenses fazem uma boa campanha, e a continuar assim serão presenças certas na próxima fase.

CASA SANTO ANTÔNIO
ARTIGOS PARA CAVALHEIROS, SENHORAS E CRIANÇAS.
SEMENTES EM GERAL
Praça Getúlio Vargas, 2429 - Fone: 292-1724
Campo Largo - Paraná

ANDREASSA
COMÉRCIO DE CEREAIS E SACARIAS LTDA.
Sócio Diretor Darci Andreass
SACARIAS PARA
Batata, Cebola, Alho e Cereais
Barbantes: Diversos tipos
Erva-Mate: Globo e Faxinal
(041) 292-4140
Av. Ademar de Barros, 399
Campo Largo - Paraná

TORNEIO DE TRUCO
Promoção: Esporte Clube Mate Amargo
Local: Campo do Gaspareto (Fazendinha)
Dia: 11/09 às 20h00
PREMIAÇÕES
1º Lugar: 2 carneiros
2º Lugar: 1 cabrito
REPESCAGEM
1º Lugar: 1 cabrito
2º Lugar: Troféu
COMPAREÇAM!

Produtos Weber
Pão
Biscoito
Pizza
Panetone
Bolo Inglês
Fone 292-1409 · Campo Largo · Pr.

Incepa, campeã dos 1ºs Jogos das Indústrias

Os 1ºs Jogos das Indústras de Campo Largo, encerrâram-se na noite do dia 28, na Vila Olímpica Antonio L. Braga, uma promoção do SESI e da Prefeitura de Campo Largo. O público lotou dependências da Vila Olímpica, com a presença de 3.000 pessoas que prestigiaram a noite festiva dos industriários de Campo Largo.

A campeã geral foi a Indústria Cerâmica Paraná S.A. (INCEPA) com conquista de 5 modalidades das 10 disputas.

A sensação da noite foi a final de Futsal entre as equipes da Schimidt e Incepa. As equipes contavam com enormes torcidas que vibravam a cada lance da partida. Essa decisão precisou ser decidida na morte súbita, como é denominada pelos órgãos competentes. Após empatarem no tempo normal em 2x2, a partida foi para a prorrogação e acabou Incepa 1x0 Schmidt.

Ficha técnica: Schmidt 3x2 Incepa.
Local: Vila Olímpica Antonio Lacerda Braga
Árbitro: Gerson Fabris, auxiliado por Joel A. Vieira e Nelson Klitzek
Gols: Zé Henrique e Amarildo para a Incepa, Celso Preto (2) e Tiquinho para a Schmidt

Schmidt: Sandro, Celso Boi, Gelson, Tiquinho, Celso Preto. Reservas: João, Élcio, Jovildo, Marquinhos, Martins. Técnico: Zanin.

Incepa: Lourival, Bernardo, Zé Henrique, Amarildo, Ademir. Reservas: Elton, Roberto, Edgar, Arilton, Barausse, Osni. Técnico: Laurinho.

MORTE SÚBITA: quando na prorrogação, ao primeiro gol encerra-se a partida, vencendo aquela que fez o gol.

Os campeões dos 1ºs Jogos Industriais foram:

Incepa: Voleibal Masculino
Basquete Masculino
Handebol Masculino e Feminino
Bocha
Schmidt: Tênis de Mesa Feminino
Futebol de Salão
Germer: Voleibol Feminino
Refinações de Milho Brasil: Truco
Itambé: Tênis de Mesa Masculino

O Sesi de Campo Largo, através de sua coordenadora, Abygair Donadello, agradece a todas as empresas participantes e a todos aqueles que fizeram dessa competição um tremendo sucesso. E promete para o ano de 94, o 2º Jogos das Indústrias de Campo Largo.

Germer, campeã de Voleibol Feminino

Incepa, campeã de Handebol Feminino

Schmidt, vice-campeã de Handebol Feminino

Germer, troféu disciplina de Futsal

Incepa, vice-campeão de Futsal

Schmidt, campeão de Futsal

1ºs Jogos das Indústrias de Campo Largo - sucesso total

João Amorim

Uma promoção do SESI, e a coordenação e execução do Departamento de Esportes da Prefeitura Municipal de Campo Largo, nos 1ºs Jogos das Indústrias, foi uma demonstração que o Campolarguense participa com educação e disciplina nos eventos promovidos na Terra da Louça.

Em todas as apresentações as equipes se apresentaram dignamente, dentro dos quadros de competição, tanto nas comemorações das vitórias, quanto nas tristezas das derrotas. É muito gratificante para o atleta quando o vencedor recebe o carinho da torcida, mais que isto, é ter o apoio de dirigentes e torcedores nas horas amargas das derrotas.

Foi com este espírito desportista que realizaram-se em Campo Largo, os primeiros Jogos dos Trabalhadores, com total sucesso.

Nesta confraternização dos indústriários da Terra da Louça, não houve vencidos, apesar dos números apontarem campeões e vice e outras colocações na classificação geral.

A auto-suficiência de Campo Largo na organização, com ótimas arbitragens em todas as modalidades. Fatalmente cometeríamos injustiça se citássemos nomes, pois não haveria espaço para tantos, mas um não deixarei de citar, é composta de homens, mulheres, crianças, jovens, velhos, pretos e brancos: são as torcidas, a razão da alegria no esporte.

É isso aí, Galera!

FUTEBOL DE AREIA

Definido os classificados do Grupo Sul

Santos F.C.

Três Corrégos Futebol Clube

GRUPO SUL

O campeonato de Futebol de Areia, Grupo Sul, chegou ao término da sua fase de classificação. Sendo que a partir deste domingo, dia 05, jogarão apenas as equipes classificadas. Esta fase contará com 12 equipes que serão divididas em 3 chaves de 4, que jogarão entre si em turno e returno, classificando-se apenas a campeã para a fase seguinte. Confira agora as chaves e a 1ª rodada das equipes classificadas.

1ª RODADA DA 2ª FASE

Dia 05 (domingo)
Chave A - Fanático
E. Barreto x S.E. P. Polônia
Declacenter x Denapolis
Chave B - Popular Velha
Dragões da Vila x Só Kako
1º de Maio x Iguaçu
Chave C - Popular Nova
Gaviões do Alvorada x A.P. 3L/B
Casa Aurora x Cocel

RESULTADOS DA ÚLTIMA RODADA - 1ª FASE

Dia 28/08 (sábado)
Chave A - Fanático
G.E. Popular 0 x 3 Iguaçu
Cocel 4 x 0 Studio Tacto
Arbitragem: Gilmar Fedalto
Classificaram-se: Cocel e Iguaçu
Chave B - Popular Nova
Gaviões do Alvorada 2 x 1 União Águas Claras
Dragões da Vila 4 x 0 Poliplay
Arbitragem: Rosiel S. Mello
Classificaram-se: Gaviões do Alvorada e Dragões da Vila.

Dia 29/08 (domingo)
Chave C - Popular Velha
E. Barreto 3 x 1 S.E. P. Polônia
A.P. 3L/A 3 x 7 Só Kako
Arbitragem: Ciro P. Batista
Classificaram-se: E. Barreto e Só Kako.
Convidado: S.E.P. Polônia.
Chave D - Fanático
Casa Aurora 5 x 1 Já que Tá que Vá
A.P. 3L/B 1 x 1 Decalcenter
Arbitragem: Nelson Klitzek
Classificaram-se: Casa Aurora e Decalcenter
Convidado: A.P. 3L/B
Chave E - Popular Nova
1º de Maio 4 x 1 A.M. Águas Claras
Denapolis 7 x 1 Coiotes da Madrugada
Arbitragem: Edilson Martins
Classificaram-se: 1º de Maio e Denapolis

GRUPO NORTE

Neste final de semana, o Grupo Norte, do Campeonato de Areia, terá sequência com 4ª e 5ª rodada. Vale lembrar que este grupo esta sendo disputado na cancha da Escola Augusto Pires de Paula, em Três Corrégos.

O grupo conta com a participação de 6 equipes, que jogam entre si em turno e returno.

Próximas Rodadas (dia 05)
Santos F.C. x Três Corrégos F.C.
A.A. Boa Vista x Santa Cruz E.C.
Erva F.C. x Taquara dos Pires

Santos F.C. x Santa Cruz E.C.
A.A. Boa Vista x Taquara dos Pires
Três Corregos F.C. x Erva F.C.

Anuncie em O Metropolitano
Rua Xavier da Silva, 1.022 - Campo Largo-PR

Autocecília
CONCESSIONÁRIA VOLKSWAGEN
INFORMA: ABERTURA DE NOVOS GRUPOS
CONSÓRCIO NACIONAL VOLKSWAGEN
O ÚNICO QUE TEM A GARANTIA DE ENTREGA DO FABRICANTE
ADQUIRA O SEU AUTOMÓVEL "0" KM SEM JUROS
APROVEITE ESTA OPORTUNIDADE.
ESCOLHA O MODELO E O PLANO

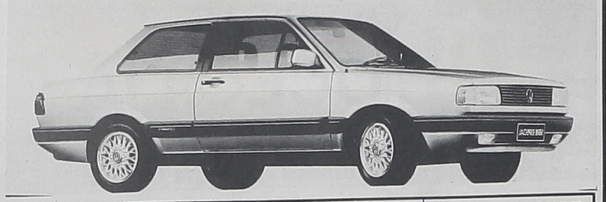

VEÍCULOS A GASOLINA	VALOR DO CRÉDITO	MENSALIDADE 50 MESES
Gol 1000 - 3104	594.617,00	14.031,77
Voyage CL - 4119	925.552,00	21.841,18
Parati CL - 4526	1.088.454,00	25.685,34
Santana GL - 5130	1.952.947,00	46.085,64
Kombi ST - 2312	800.080,00	18.897,47
Logus CL1.6 - 9000	1.238.904,00	29.235,66
Logus CL 1.8 - 9002	1.394.016,00	32.895,99
Logus GL 1.8 - 9101	1.449.110,00	34.196,10
Logus GLS 1.8 - 9202	1.955.653,00	46.149,50

No momento da contemplação você poderá optar por outro modelo e ter a garantia da Entrega do Veículo
INSCRIÇÕES NA AUTOCECÍLIA
RODOVIA DO CAFÉ, KM 23, Nº 2722 - FONE: (041) 292-1134
83600 - CAMPO LARGO - PARANÁ

Laja Comércio de Materiais de Construção Ltda.
Cal, Cimento, Pedras, Areia, Madeira de pinho e pinus bruta e beneficiada.
Fone: (041) 292-3486
Avenida dos Expedicionários - Bairro Bom Jesus - Campo Largo
PACOMA
Paulo Comércio de Materiais de Construção Ltda.
Fone: (041) 292-4233
Avenida Brasil, 256 - Em Balsa Nova

LAJESMAR
ARTEFATOS DE CIMENTO LTDA.
Lajes pré-moldadas – Palanques
Postes
Meio-fios - Calçadas
Tanques - Fossas
Rua Matias Vieira Alvarenga, nº 87 – Fone (041) 292-4488
83650-000 Balsa Nova – Paraná

ARQUIVO HISTÓRICO MUNICIPAL DE CAMPO LARGO