Família Passeti

Realização de um sonho na mesa

Primeiro estabelecimento comercial da família Passeti

O casal Geraldo e Inês Passeti

Entre tantas personalidades de renome nacional, o comediante Golias presente no Restaurante Bassani

"Uma experiente mestra de cozinha, um bom atendimento, cuidados com a higiene e limpeza e qualidade na comida oferecida. A receita ideal para agradar qualquer bom gourmet, é dada pelo casal Geraldo e Inês Passeti, há 6 meses administrando o Restaurante e Churrascaria Passeti, e que, no último dia 8 de fevereiro, inaugurou a lanchonete localizada junto ao restaurante na BR-277, km 22.

Há cerca de 30 anos no ramo, o casal Passeti, gaúchos nascidos em Lagoa Vermelha (RS), foi proprietário de vários restaurantes mas foi em Campo Largo que a família escolheu para se estabelecer. A vinda para cá, em 1966, ficou por conta do destino. Ou melhor, da sorte de seu Geraldo. Sorteado, entre muitos, para receber um prêmio em Curitiba, na viagem de volta a Clevelândia - onde residia - parou no Restaurante Spréa, para um lanche. Gostou do local, fez sua oferta, comprou o estabelecimento e trouxe a família. Após 7 anos de administração arrendou o Restaurante Bassani, onde ficou por 12 anos; depois o Texano e atualmente o casal divide seu tempo entre o Restaurante Saguaru, no km 13 na BR-277 e o Restaurante e Churrascaria Passeti, um sonho da família que foi realizado.

O dia da família Passeti começa cedo. "As 5h30 vamos até o Saguaru, damos todas orientações necessárias aos 13 funcionários e voltamos para o Restaurante Passeti, onde fazemos o mesmo durante o dia todo. Apesar de contarmos com a sempre ajuda de nossos filhos, vamos dormir por volta da meia noite", explica dona Inês.

A dedicação da família é a fórmula ideal que garante uma das melhores comidas na BR-277. O Restaurante e Churrascaria Passeti oferece 13 tipos de carnes, no espeto corrido, risoto e três tipos de massa caseira, a especialidade da casa, além da já famosa sopa de capeleti. É preciso gostar do que se faz, garante seu Geraldo, salientando que esse ramo de atividade exige muito e é por isso que dona Inês não sai da cozinha. "Está o tempo todo supervisionando cada detalhe, verificando o sabor e o tempero de cada prato".

Vindo de uma família de origem italiana, seu Geraldo incentivado pelo tio Daniel Bertelli, seguiu o mesmo destino dos parentes, donos de restaurantes e lanchonetes. Ele conta que pouco antes de ficar noivo de dona Inês ao invés de lhe dar uma jóia ou um anel, deu a ela uma coleção de arte culinária. Mal sabia ele que ali nascia uma exímia cozinheira, que hoje além dos dois restaurantes organiza buffets para casamentos, festas, aniversários e formaturas, tudo da mais alta qualidade.

Primeiro buffet organizado por dona Inês

Antes de se casar, dona Inês era farmacêutica e lembra que, uma semana após o casamento, a família teve um problema de saúde e todos tiveram que sair às pressas e deixaram a ela a responsabilidade da cozinha do restaurante. "Eu pouco sabia cozinhar e fiquei desesperada de fazer tanta comida ao mesmo tempo, corri para a coleção que havia ganho e foi ali que aprendi a cozinhar". A receita do sucesso de sua comida ela não revela, apenas afirma que o maior segredo está no prazer de cozinhar cada prato.

Mantendo 14 funcionários, entre cozinheiras, garçons, ajudantes de cozinha e limpeza, a expectativa de seu Geraldo é que a situação do País melhore, o que possibilitará um maior movimento de frequentadores no restaurante. "Fizemos um grande investimento e esperamos ter o retorno em breve".

Além dos campolarguenses, o Restaurante Passeti recebe diariamente pessoas da Região Metropolitana assim como garante aqueles que estão de viagem uma ótima opção de almoço ou jantar. Aberto diariamente o restaurante fecha suas portas somente aos domingos e segundas-feiras à noite.

Já a lanchonete estará aberta das 8 às 23 horas, diariamente, servindo todos os tipos de lanches, onde o forte será o cachorro quente, bastante tradicional naquele ponto.

VANTAJOSA Comércio de Materiais p/ Construção Ltda.
R. XV de Novembro, 942
Fones 292-1014 e (Fax) 392-1041 - Campo Largo-PR

Comece as aulas com nota 10
Lojas CENTRAL
uniformes e lista de material completa de todos os estabelecimentos de ensino da cidade!
Na compra de seu material escolar você concorre a vários prêmios!!!
LOJAS CENTRAL - RUA XV DE NOVEMBRO, 2298
FONES: 292-1125 292-1413 E FAX: 292-1284

Painel de Ofertas
Autoceccilia
OFERTAS
* Amortecedor dianteiro Gol/Voyage/Parati/Saveiro AE e AP 1.6
Cr$ 1.457.000,00 - o par
* Amortecedor traseiro Gol/Voyage AE e AP 1.6
Cr$ 2.583.000,00 - o par
* Amortecedor dianteiro Santana de 84 a 91
Cr$ 1.845.000,00 - o par
* Amortecedor traseiro Santana de 84 a 91
Cr$ 1.912.000,00 - o par
* Amortecedor traseiro Saveiro AP e AE 1.6
Cr$ 1.287.000,00 - o par
Na substituição do jogo dianteiro e traseiro GRÁTIS balanceamento e alinhamento das 4 rodas
* Elemento do filtro - filtro de combustível - filtro do óleo Gol/Voyage/Parati/Saveiro AE 1.6
Cr$ 332.000,00
* Elemento do filtro - filtro de combustível - filtro de óleo Gol/Voyage/Parati/Saveiro AP 1.6 e 1.8 até 91
Cr$ 308.000,00
* Jogo de Pastilhas de freio Gol/Voyage/Parati/Saveiro 1.6
Cr$ 218.000,00
* Discos e pastilhas de freio - 2 lados - Gol/Voyage/Parati/Saveiro/Passat 1.6
Cr$ 963.000,00
* Rolamento roda dianteira - 1 lado - todos menos Apollo
Cr$ 561.000,00
* Plato, disco e rolamento todos AP 1.6 - Cr$ 2.156.000,00
* Plato, disco e rolamento todos AE 1.6 - Cr$ 2.334.000,00
*** Estes preços são válidos para pagamento À VISTA com mão-de-obra inclusa
OFERTAS VÁLIDAS ATÉ 28 DE FEVEREIRO DE 1993

Fuga em Campo Largo

Seis marginais recapturados

Até o momento apenas seis fugitivos foram recapturados, dos dezessete que participaram da fuga em massa ocorrida no último dia 25, e se encontram presos na Delegacia de Campo Largo. As Polícias Civil e Militar continuam realizando buscas para a recaptura dos onze marginais restantes.

O último recapturado foi Daniel Quirino de Freitas, preso por furto. Encontram-se na Delegacia os presos: Jefferson Hansak, Luís Cordeiro Filho, Ruberval Ribeiro, Luís Valdemar F. dos Santos e Adão José da Luz.

A Delegacia de Campo Largo informa também que o fugitivo Airton Machado Cordeiro, conhecido por Misso, que participou da primeira fuga, ocorrida em novembro do ano passado, quando sete presos conseguiram escapar, foi morto em Foz do Iguaçu, depois de se envolver em uma briga. Desta primeira fuga apenas três fugitivos foram recapturados.

Encontram-se foragidos ainda: Luís Carlos Seguro, Rogério da Rosa, Carlos Mário da Silva, Luís Antonio de Souza, Rubens de Almeida, José Luís de Almeida Sobrinho, Pedro de Lima; Odelon Airton Siqueira Padilha, Valberto Ribeiro da Costa, João Domingos da Silva e João Francisco Vieira.

EM BALSA NOVA

Policiais da Delegacia de Balsa Nova prenderam, no último dia 9, Darci Aparecido da Silva, acusado de furto em sítios naquela região. O acusado levou dois pulverizadores de agrotóxicos, duas bicicletas e um cortador de grama. As vítimas, proprietárias dos sítios, são Miguel Rapke e Antonio Mochenski. Foi pedida a prisão preventiva do acusado.

Foto Denúncia

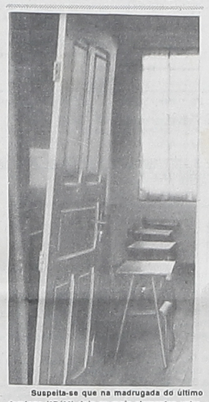
Suspeita-se que na madrugada do último domingo (07/02) dois ou mais elementos entraram nas dependências da Escola Municipal Mário Faraco (Distrito do Bugre em Balsa Nova).

Criminosamente arrombaram duas portas, as quais davam acesso às salas de aula.

O curioso é que nada foi levado do local.

A que ponto seres humanos chegam, ao depredar um estabelecimento de ensino, o qual é usado para seu próprio benefício?

RUAS EM PÉSSIMO ESTADO NO CENTRO DA CIDADE

(Moradores das Populares Velhas pedem medidas urgentes)

Travessa 14 (Rua do Comércio), não recebe cuidados há muito tempo, dizem os moradores.

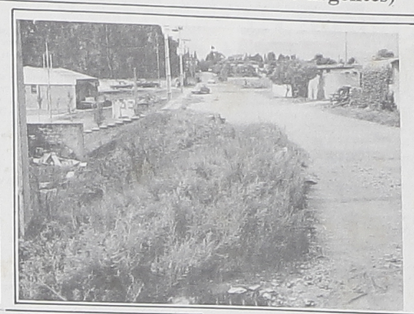
Erosão e o mato são os problemas da Rua Joanin Stroparo no cruzamento com a Rua do Comércio.

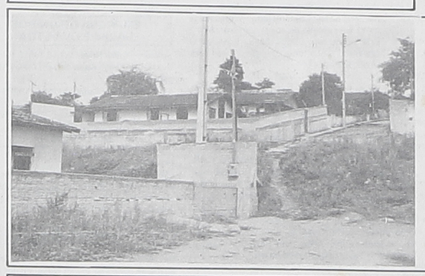

A casa de Luiz Partica é a que mais sofre com a invasão das águas de chuvas.

Na série de fotos comprova-se que os bueiros não vencem o escoamento da água e a Travessa 14 (Rua do Comércio) vira um verdadeiro rio, passando por ela toda água que escoa do Núcleo Habitacional. O volume é tanto que o calçamento e o meio-fio são arrancados pela força da água.

A infra-estrutura de Campo Largo se deteriora cada vez mais. O crescimento da cidade em todas as direções vai acumulando problemas que as autoridades municipais ignoram com o passar dos dias para não dizer dos anos. O saneamento básico precisa de soluções urgentes pois em diversos pontos o esgoto corre a céu aberto. As galerias de águas pluviais (das chuvas) quando existem, ou estão bloqueadas ou são insuficientes. No Núcleo Habitacional Abranches Guimarães existe um caso destes, gravíssimo por sinal, quando da instalação do Núcleo não havia necessidade das benfeitorias, já que não existiam residências ao redor do mesmo. Com o crescimento da cidade, novas ruas foram abertas e a condição básica para o bom desenvolvimento não foi obedecida pela Prefeitura e em alguns casos nem exigida pela mesma. O maior problema está no cruzamento da Rua Joanin Stroparo com a Rua do Comércio (Travessa 14). Para melhor se situar é a Rua da Delegacia e do Detran, um belo cartão postal por onde passam muitas pessoas da cidade e de fora. Recentemente, quando da fuga dos presos da Delegacia, os policiais vindos de Curitiba danificaram uma viatura Voyage nas valetas e crateras das ruas Três (Joanin Stroparo) e Dois. O morador da Travessa 14, Wilton Roberto Cheva, ex-presidente da Associação, afirma que há mais de quatro anos reivindicam melhorias nas ruas pois nem os caminhões de lixo podem passar em virtude do estado precário das mesmas. O escoamento da água da chuva é outro problema. O volume é grande e a tubulação existente não vence, pela existência de um grande desnível, esta cai sobre a propriedade do sr. Luiz Partica. Salienta ele, que "foi feita uma melhoria mas não sanou o dilema dos moradores, precisa sim de uma obra de engenharia e com responsabilidade, não a 'porcaria' que fizeram por cima". Ao atual presidente Zacarias Marques cabe a responsabilidade de procurar as autoridades municipais, afirma o ex-presidente.

Até o último dia do mandato do ex-prefeito Affonso Portugal Guimarães, a obra não foi realizada apesar dos engenheiros apresentarem soluções (Muro de Arrimo, tubulação maior, calçamento da Rua Joanin Stroparo, com galerias de águas, etc, etc, etc).

A impossibilidade de trafegar é grande, para sair e entrar dos portões das residências há necessidade de habilidades especiais dos motoristas. Cheva também citou o fato pitoresco do morador Luiz Partica ter interditado a rua, pois a cada passagem de patrola a situação se agravava. Quanto ao anel em volta do núcleo (Ruas, Um , Dois e Três) havia a promessa de pavimentação, mais apenas a Rua Um foi pavimentada com paralelepípedos, recolhendo-se os materiais que sobraram com a alegação de que não havia mais recursos para continuação da obra prometida. Já o morador Jorge Tech tem sérias dificuldades em manobrar seu caminhão, inclusive em frente da sua casa, na Rua Dois. Os caminhões da Prefeitura foram obrigados a deixar restos de materiais de construção refinados de uma casa que está em reforma, para fechar os buracos, valetas e amenizar a situação, pois saibro não aparece há muito tempo. Cabe ao secretário de Viação e Obras Públicas, Lori Netzel arregaçar as mangas e trabalhar realmente e não apenas dar desculpas. Como o próprio Wilton Cheva frisou: "Não tenho nada contra a atual administração de Emigdio Planaro Jr. mas nós estamos cansados de pedir. As ruas calçadas do núcleo não recebem limpeza há muito tempo e o mato toma conta em alguns lugares, os pedestres e as pessoas, principalmente idosas, têm dificuldades em andar e já chegou a acontecer até fratura de uma perna. O lixo não é recolhido e as pessoas que não conhecem e visitam Campo Largo sentem dificuldades pois mesmo a Travessa 14, apesar de possuir saída para os carros, é impossível nas condições atuais".

Já Luiz Partica, que não é morador do núcleo e sim do outro lado da Rua Três (Joanin Stroparo) está cansado de limpar as dependências de sua casa. Ele não pode corrigir o que não é seu, isto é, a rua.

Deve ser feita uma correção da rua, além de canalizar toda a água que vem do núcleo para dar o devido escoamento e sanar de uma vez por todas com a abertura da outra rua em confluência com a Rua Joanin Stroparo.

Rua Dois, valetas e buracos fechados com restos de construção

Você quer comprar ou vender.
Não perca tempo!
Anuncie
Aqui você faz o melhor negócio
OPORTUNIDADES DE O METROPOLITANO
Atenção, você que reside em outro município (Balsa Nova, Palmeira, Porto Amazonas), seu anúncio classificado é GRÁTIS.
Ligue (041) 292-2576
Rua Osvaldo Cruz, 1.065
Campo Largo - Paraná - CEP 83.601-400
NOTA: OPORTUNIDADES anunciadas de outros municípios (Balsa Nova, Palmeira, Porto Amazonas), serão gratuitas se não ultrapassarem 50 toques.

PARABÉNS A VOCÊ
Agora em Campo Largo, você encontra e adquire as rações PURINA para cães e gatos.
KANINA - PAPITA - BONZO - GATSEY
Ainda com uma vantagem a mais. Os precinhos VICTÓRIA para a vitória de seu bolso.
CASA VICTÓRIA
Rua Dr. Osvaldo Cruz, 1.301-B - Campo Largo-PR

FRUTAS E VERDURAS E COM. A TRICOLOR
Frutas e verduras da melhor qualidade
Venda no atacado e varejo
Rua D. Pedro II (frente a Ótica Brasília)
Fone: 392-1765

CASA SANTO ANTÔNIO
ARTIGOS PARA CAVALHEIROS, SENHORAS E CRIANÇAS.
SEMENTES EM GERAL
Praça Getúlio Vargas, 2429 - Fone 292-1724
Campo Largo - Paraná

CASA SOVIERZOSKI
TECIDOS - FERRAGENS - TINTAS
FOGÕES E UTILIDADES DOMÉSTICAS
Praça Atílio de Almeida Barbosa, 1957 - Fone 292-1323
Campo Largo - Paraná

ELETRÔNICA MIGUEL
de Miguel J. Dabrowski
Desde 1966
- Conserto de televisores e aparelhos em geral
- Venda de peças e componentes novos
- Orçamento grátis e sem compromisso
- Troque seu TV usado por um mais novo
Rua XV de Novembro, 3139 - Fone 292-4499 e 292-3513

FRUTAS E VERDURAS
VERBICARO
ATACADO E VAREJO
* Grande variedade
* Bom atendimento
Amplo espaço para suas compras
Av. Ademar de Barros, 235 - Bom Jesus
Fone: 292-1228 - Campo Largo - Paraná

GADENS
GADENS MATERIAIS DE CONSTRUÇÃO
Onde você encontra tudo para sua construção com economia e certeza de qualidade.
Faça-nos uma visita e confira.
Av. Pe. Natal Pigato, 1581
Fone 292-1621
Campo Largo - Paraná

MATERIAL ESCOLAR COM OS MENORES PREÇOS É NA
ORPLACON
Rua Santos Dumont, nº 880
Tel.: (041) 292-3293
Campo Largo - Paraná

ARQUIVO HISTÓRICO DE CAMPO LARGO - PR