Saad classificado e São Luiz perde mando

SAAD

Guarani

Na tarde do último domingo (17), aconteceu a rodada das semifinais da 2ª Divisão de Campo Largo. Como palco, o Estádio da Baixada, o SAAD enfrentou o Guarani, com vantagem do primeiro, que jogava apenas por mais dois pontos, ou seja, dois empates ou por uma vitória simples. Os comandados do técnico Neno, entraram em campo para conseguir a vitória, pois nos dois outros confrontos cada uma das equipes venceu em seus domínios por 3x2. O SAAD entrou em campo, mais tranquilo pois o regulamento lhe favorecia, e o técnico Darci soube armar a sua equipe, inclusive deixando bons jogadores no banco.

Com o desenrolar da partida e o estudo das equipes, o SAAD abriu a contagem aos 8 minutos, através de Décio; e continuou comandando e assinalou o segundo tento, aos 23 minutos Décio para o SAAD; mas o Guarani teve um poder de reação e Oliveira fez 2x1 aos 30 minutos. Vendo que o adversário crescia, Décio aparece e faz o 3º tento aos 35 minutos; Airton desconta aos 38 minutos para o Guarani, final 3x2 SAAD.

Com esse resultado o SAAD está classificado para as finais e na pior das hipóteses será vice. Como destaque esta equipe está em vias de participar da 1ª Divisão em 1993, faltam alguns acertos para que isto ocorra.

FICHA TÉCNICA

SAAD: Juca, Almir, Boi, Luís Carlos, Colatusso, Douglas, Juarez (Orivaldo), Edgar (Rubens), José Osmartozzo, Décio, Osvaldo. (Sup.: Joel, Orivaldo, Rubens, Mingo, Jairo).

GUARANI: Agostinho, Nivaldo (Geraldo), Airton, Marcelo, João, Marcos, Oliveira (Aguinaldo), Fernandes, Nei, Márcio, Vilmar. (Sup.: Jura, Aguinaldo, Roderlei, Geraldo, Ednilson).

GOLS: Décio (3) SAAD e Oliveira e Airton/Guarani, todos no 2º tempo. Árbitro: Gilmar Fedalto auxiliado por Antonio Paz e Rosildo Martins.

Já no Distrito do Bugre (Balsa Nova), no Estádio Luiz Poletto, o São Luiz foi surpreendido pelo E.C. Mineiros, e perdeu a partida por 1x0 e a vantagem pois possui as mesmas condições do SAAD.

A partida foi muita disputada e o equilíbrio no jogo empolgou os torcedores presentes. O gol foi assinalado por Celso Chocolate, aos 13 minutos; Celso defendeu o Fanático F.C., sendo campeão pelo tricolor em 92. Ponteiro ágil e veloz foi revelação, oriundo do juniores de Lauro Antoniassi. O fato desagradável aconteceu ao final da partida, quando após o apito final do árbitro, o jogador Nego Coltro não aceitou o resultado, acabou agredindo o mediador Ciro P. Batista, com este episódio o São Luiz perde o mando de jogo e o cheque caução. A partida será realizada no campo do Fanático F.C., no próximo domingo dia 24, com início às 17 horas. Desta feita o E.C. Mineiros joga pelo empate, enquanto para o São Luiz só a vitória interessa. Desta partida saira o adversário do SAAD para decidir o título da categoria 92.

FICHA TÉCNICA:

MINEIROS: Mozart, Cebola, Piu, Bira, Dranka, João, Adilson, Celso Preto, Aguinaldo (Elcio), Bastião, Carlos. (Sup.: Tonho, Celso Boi, Elcio).

SÃO LUIZ: Polaquinho, Daniel, Sandro, Jair, Cavallin, Chaves (Luizão), Vanil, Coruginha, Dito (Luizinho), Ede, Marcos (Nego Coltro). (Sup.: Luizão, Luizinho, Nego Coltro, Tonhão).

GOLS: Celso Preto para o Mineiros.

ÁRBITROS: Ciro P. Batista; Auxiliares: Alberto Marchiori e Nelson Heidke.

Trio de árbitros da partida Guarani e SAAD, com boa atuação de Gilmar Fedalto

Mineiros

Arbitral 93 - 1ª Divisão L.C.F.

Reunidos na Liga Campolarguense de Futebol, o sr. José Roberto Lucas (FFC), João Maria Zanlorenzi (I.E.C.), Altivir Miranda (I.E.C.), Sebastião Gabardo (C.A.R.), Angelo Eidam (C.A.P.), Gilmar Chagas (C.A.P.). Com o presidente Pedro Barausse acompanhado do vice, João Fernandes Bianco e como secretário da reunião, Joel Andrade Vieira, trataram do campeonato oficial de 93. O presidente registrou o retorno do C.A. Renascença, representado pelo seu presidente que relatou as dificuldades para participar do campeonato pela equipe de Porto Amazonas. Pedro Barausse antecipou que está empenhado em conseguir ajuda da Prefeitura Municipal de Campo Largo, quanto às despesas das equipes na realização dos jogos. Quanto ao início do campeonato, ficou-se de estudar uma data entre o final de fevereiro ou começo de março, para haver espaço de disputa em função da participação na Taça Paraná edição 93, que extraoficialmente tem seu início previsto para 25 de setembro.

O presidente da Liga adiantou que o campeonato terá de sete a dez equipes participantes: União Ferraria E.C., Fanático F.C., Internacional E.C., C.A. Primavera, Caratuvense, Estrela do Sul, C.A. Renascença. Os 18 de Copacabana E.C. e mais uma equipe da 2ª divisão.

Quanto ao 18 de Copacabana deve-se fazer um apelo, pois poderá desaparecer de uma vez do cenário futebolístico, já ausentou-se por dois anos consecutivos e pelas regras estabelecidas com este nome não poderá ressurgir e nem outra agremiação poderá adotar este nome.

Apesar de existir uma divergência interna, o 18 de Copacabana precisa superar os antagonismos e o presidente Edson Pianaro foi citado, na reunião, que não deixará isto acontecer e fará o alvi-rubro ressurgir das cinzas. Alguns pontos debatidos: realizar um campeonato de bom nível, incentivar o futebol, jogos ao sábado (proposta do Internacional), realizar campeonato de juniores até 20 anos (exigência da federação), criar condições para campeonato de infanto (exemplo da 2ª divisão).

Marcando-se a data de 28/01, para outro arbitral pedindo-se desta feita, a participação das demais equipes e as decisões possam ser tomadas com convicção e engrandecimento do desporto da Terra da Louça.

FUNDADO EM 30-5-45 I.E.C. CAMPO LARGO PARANÁ

INTERNACIONAL ESPORTE CLUBE

DIRETORIA DO "INTERNACIONAL ESPORTE CLUBE" PARA O ANO DE 1993:

Presidente de honra: Atilio Gionedis
Presidente: João Maria Zanlorenzi
Vice-presidente: Aloisio Sprengoski
Secretário-geral: Luiz de Paula Ferreira
2º secretário: Nelson Schipiura
Tesoureiro-geral: Celso Luiz Batista
2º tesoureiro: Leomar Hoffmann
Diretor social: Almir Cesar Bertoja/Beato Boaron
Diretores de patrimônio: Afonso Portugal Guimarães/Ivo Zanlorenzi/Nelson Guimarães/Nilson Zanlorenzi/Pedro Roberto Motin/Geraldino Pedro/Mariano Carlos Andreassa/Agostinho Xavier Andreassa/Laurindo Barrichelo.
Relações públicas: Antonio Cesar Marcondes
Departamento Médico: Dr. Darlei Antonio Parolin/Dr. Genivaldo Borges de Carvalho.
Diretor de Esportes: Altevir José Ferreira Vieira/Nei Joel Zanetti/Orlandir Narciso Almeida Alziro dos Santos.
Preparador Físico: Adilson José Santiago/Pedro Lavall/Sérgio Marzani.
Massagista: Alicio Batista de Lima/Roque Camilo/João Carlos Ferreira Vieira.
Guarda Esportes: Algacir Roque Diogo
Portaria: Airton Beber/Ivan Lambache/Evaldo Pissaia/Ademir S. Bertoja.
Departamento Técnico: Said Mattar/Augusto de Paiva Vidal.
Bar: Audiny Taner de Andrade
Departamento Jurídico: Pedro Angelo Andreassa/Luiz Fernando Puppi/Claudio Cyz.
Representante junto a L.C.F.: Altevir José Ferreira Vieira/Luiz de Paula Ferreira.
Conselho Fiscal: Maurílio de Paiva Vidal/Alceu Bassani/Ivan Norberto/João Carlos Nasser/Alceu Rigoni/Sérgio Odpis.

Demonstrativo do resultado financeiro do Internacional Esporte Clube, referente ao período de 1º de janeiro à 31 de dezembro de 1992:

RECEITAS DIVERSAS:

- Aluguéis	14.096.518,00
- Mensalidades	3.044.000,00
- Placas de propaganda	1.632.000,00
- Ingressos	3.326.130,00
- Bebidas	366.750,00
- Doações	3.376.434,00
- Saldo em caixa	194.125,00
SOMA	26.035.957,00

DESPESAS GERAIS:

- Conservação e Manutenção	2.778.186,00
- Materias esportivos	6.202.590,00
- Reformas e construções	2.322.657,00
- Medicamentos	983.686,00
- Guarda Esportes	1.343.000,00
- Comissões	226.000,00
- Imposto e taxas	561.400,00
- Transportes	777.850,00
- Ajuda de custos	700.000,00
- Lanches	1.777.168,00
- Diversas	2.697.000,00
- Material de consumo	2.863.410,00
- Combustiveis	1.320.560,00
- Impressos	162.450,00
- Gratificações	1.240.000,00
- Massagista	80.000,00
SOMA	26.035.957,00

Campo Largo, 31 de dezembro de 1992

JOÃO MARIA ZANLORENZI
Presidente

LEOMAR HOFFMANN
Tesoureiro

CASA SANTO ANTÔNIO

ARTIGOS PARA CAVALHEIROS, SENHORAS E CRIANÇAS.
SEMENTES EM GERAL

Praça Getúlio Vargas, 2429 - Fone 292-1724
Campo Largo - Paraná

CASA SOVIERZOSKI

TECIDOS - FERRAGENS - TINTAS
FOGÕES E UTILIDADES DOMÉSTICAS

Praça Atílio de Almeida Barbosa, 1957 - Fone 292-1323
Campo Largo - Paraná

PALMEIRA

Palmeira e Ypiranga começam a decidir Campeonato neste domingo

As equipes da Associação Atlética Palmeira e do Ypiranga Futebol Clube, campeões do 1º e 2º turnos do Campeonato Palmeirense de Futebol de 1992, respectivamente, começam a decidir neste domingo, 24, o título máximo da temporada. Os dois times fazem a final em melhor de três jogos, e a primeira partida decisiva acontece no estádio Municipal Arlci José Corsi.

Para o primeiro jogo da grande decisão, os dirigentes de ambas as equipes estão aguardando a presença de um grande público, principalmente porque Palmeira e Ypiranga vêm apresentando um futebol de primeira linha. Os ingressos estarão custando Cr$ 20 mil, mantendo a majoração decretada no jogo entre os dois times, pela decisão do 2º turno, no último domingo, 17.

PALMEIRA

Campeão do 1º turno do Campeonato, campeão da Taça Paraná de 1992, o time do Palmeira parte para a primeira partida da decisão com muita convicção. O técnico do alvi-negro Ronaldo Cherobim Junior, aparentemente não deve ter maiores problemas para escalar a equipe. O Palmeira deve ir a campo com Polaco, Guina, Gaiola, Hélio e Kapinho; Ottair, Bidu e Elmar; Cezar, Ruberlei e Paulinho. Ronaldo Cherobim Junior tem à sua disposição, ainda, o bom futebol do meio-campista André e do centroavante Franco.

YPIRANGA

Ao conquistar o título do 2º turno no último domingo, quando empatou em 1 a 1 com o Palmeira, o Ypiranga voltou a mostrar seu melhor futebol. Para o técnico Lourival dos Santos Gárcia, a escalação do alvi-rubro não representa problemas, tendo em vista a volta do zagueiro Dado, que já cumpriu a suspensão automática. Assim, o Ypiranga deve entrar em campo no domingo com Adevilson, Cicão, Dado, Lúcio e Márcio Auer; Valtinho, Galinho e Mané; Edilson, Kinn e Mauro Santos.

10 ANOS SEM GARRINCHA

No último dia 20 fez 10 anos que um dos maiores ídolos do futebol mundial morreu.

Garrincha que com seus dribles encantou o mundo e abriu caminho para dois títulos mundiais para a seleção Canarinho.

O anjo das pernas tortas jamais morrerá para aqueles que o viram jogar. E para sempre a torcida dirá, olé em homenagem a um dos deuses do futebol, Manoel Francisco dos Santos ou simplesmente Mané Garrincha. A eterna Lenda dos Estádios de Futebol.

Infantil

VILA GLÓRIA 0X2 GUARANI

VILA GLÓRIA: Rodrigo, Elizeu (Silvio), Eloir, Colatusso, Agio, Amarildo, Boizinho, Aparecido (Alves), Moro, Jackson (Fabricio).
GUARANI: Salles, Ademir, Odilei, Márcio, Hermes, Valdinei, Cézar, Sérgio, Josel (Geovani), Cocato (Cris), Moreira.
GOLS: Valdinei e Josel para o Guarani.
ÁRBITROS: Rosildo Martins, Antonio Paz e Rosiel Mello.

BARRETOS 1X1 MINEIROS

BARRETOS: João, Élcio, Rogério, Adriano, Fabiano, Fábio, Alex, Portella, Nilton, Luiz (Alexandre), Gilberto.
MINEIROS: Stanski, Batista, Marcelo, Guilherme, Luiz (Elvis), Edinho, Castro, Stachim, Ale (Anderson), Nando, Daniel.
GOLS: Nilton (Barreto) e Nando (Mineiros).
ÁRBITROS: Nelson Heidke, Alberto Marchiori e Edilson Martins.

Futuros craques no torneio Infantil, momento do segundo gol do Guarani

LIGA APRECIA SEGUNDA DIVISÃO

No dia 18, às 20h, na sede da Liga Campolarguense de Futebol, as equipes que disputam a 2ª divisão reuniram-se, sob a presidência de Pedro Barausse e tendo como secretário Joel Andrade Vieira e ainda presentes João Fernandes Bianco (vice), Said Mattar (Guarani), Nei Serra Pinto (São Luiz), Ubirajara Matozo dos Anjos (Mineiros), Idilio Araújo Machado (Saad), Edson Barreto (Barretos).

Reunião da 2ª divisão

Com decisões precisas e rápidas o presidente Pedro Barausse, registrou os resultados das seis partidas acontecidas no final de semana, duas pela categoria Infanto, duas nos Aspirantes e duas nos principais. Aceitou o recurso do São Luiz (no Aspirantes), marcando a data de 20/01 para discutir e verificar o relatado no expediente.

Determinou a perda de mando e do cheque caução do São Luiz, pelos atos de indisciplina de um de seus jogadores. A pedido verbal do Barretos o presidente requisitou documentos de jogador que foi constatado rasuras para registro, marcando os jogos para domingo, dia 24/01.

Saad venceu e Barretos vai à final (Aspirantes)

Pelas semi-finais da 2ª divisão, aspirantes, o Barretos venceu o Graciosa na preliminar de Mineiros e São Luiz com gol de Edi (2) e Edson para o Barretos e, de Sidnei e Eloir para o Graciosa. O SAAD venceu o São Luiz na preliminar de SAAD e Guarani, com gol de Carlos para SAAD, aos 15 min. do 2º tempo.

O São Luiz entrou com recurso na Liga contra o jogador Reginaldo que não possuia condições de jogo conforme regulamento. O regulamento determina que os jogadores para as decisões deveriam pelo menos ter disputado duas partidas no 2º quadro, a alegação é do jogador ter participado de apenas um jogo.

FICHAS TÉCNICAS:

BARRETOS: Sandro, Antonio, Altair, Nelson, Nei, Sérgio, Edi, Edson, Hernani, Wando, Nelsão. (Sup.: Maurício, Wilson, Moacir).

GRACIOSA: Daio, Juarez, Atílio (João), Daniel, Pedro, Ari, Arantes, Sidnei, Jeferson (Eloir), Celso, Leonildo.

Com este resultado o Barretos foi à final.

GOLS: Edi (2), Edson (Barretos), Sidnei e Eloir (Graciosa).

SAAD: Magatão, Valdemir (Ferreira), Edmilson, Augusto, Baiano, Valmir, Carlos (Carlinhos), Gerson (Régi), Zé Roberto, Célio, Zavatti. (Sup.: Angelo, Ferreira, Carlinhos, Régi).

SÃO LUIZ: Carlos, Castro (Zé Henrique), Adir, Gilson, Everton, Amir, João Maria (Garret), Neuri, Celso, Luiz, Ademir. (Sup.: Zé Henrique, Garret, Valdo, Cleber, Celso).

GOL: Carlos (SAAD).

Jornal O METROPOLITANO

Edição Semanal
10 páginas
Tiragem:
3.500 exemplares
Circulação:
Balsa Nova-Campo Largo-Palmeira-Porto Amazonas

Nº 241 - ANO IX - Cr$ 4.000,00

ÓRGÃO DE DIVULGAÇÃO DA REGIÃO METROPOLITANA DE CURITIBA
A SERVIÇO DA COMUNIDADE

CAMPO LARGO, 15 A 21 DE JANEIRO DE 1993

Maçã, uma fruta produzida em Porto Amazonas, início de colheita, (detalhes página 5).

DER abre licitação para construção de ponte entre o Paraná e Argentina

O processo de licitação para a construção da Ponte sobre o rio Santo Antônio, no município de Capanema, trecho Capanema (Brasil) a Andresito Guacurari (Argentina), foi aberto dia 11 no auditório do Departamento de Estradas e Rodagem - DER, onde foram recebidos os envelopes contendo os documentos de habilitação das empresas e as propostas de preços. O valor da ponte, estabelecido pelo DER/PR, referido ao mês de novembro, é de Cr$ 8,557 bilhões.

Com a construção da ponte (124,60 metros de comprimento), serão beneficiados todos os municípios do Sudoeste do Estado, além de cidades argentinas. As empresas terão 240 dias corridos, contados a partir da data fixada pelo DER, para a execução dos serviços.

Prefeitos da região Sudoeste e da Argentina acompanharam a abertura da licitação em que esteve presente o vice-governador e secretário dos Transportes, Mário Pereira.

SOCIEDADE traz esta semana para você a presença muito especial de Keylla Rivabem (foto), escolhida Mulher Metropolitana desta edição. (Pág. 9).

Gente bonita marcando o click desta semana. E muito mais.

Lucas no Fanático, um trabalho com sucesso

Presidente por seis vezes do Fanático Futebol Clube, José Roberto Lucas entrega, no próximo dia 23, a faixa de campeão 92 do Campeonato Regional Campolarguense e no dia 24 passa o cargo ao novo presidente do Clube, José Carlos Noriler. José Roberto Lucas é nosso entrevistado da Coluna Perfil e nos fala sobre sua vida, futebol, sobre o Fanático e as inovações pretendidas pela nova diretoria. Página 2.

FOI ROUBADA
PARATI GL - 1.8 PRATEADA ANO 1.990
GRATIFICAÇÃO PARA QUEM ENCONTRAR CR$ 5.000.000,00
OUTROS DADOS:

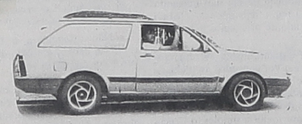

Local do Furto: Ao lado do Cemitério Municipal de Campo Largo
Endereço: Rua Coronel Cezar Torres, 740
Horário: Por volta das 12h15 (A.M.)
Data: 08-01-93 (sexta-feira)
PROPRIETÁRIA: Maria Elisabete Poli Kurowski (Oficial do Registro de Imóveis de Campo Largo).
TELEFONES P/CONTATO: 292-2575 (res.); 292-1191 (com.) - DDD-(041)
PLACAS: AAC-6827 (Campo Largo-PR)
ENDEREÇO DA PROPRIETÁRIA: Rua Coronel Cezar Torres, nº 740, em Campo Largo-PR - (Caixa Postal 737 - CEP 83.600-970).

Sessões Extraordinárias da Câmara de Campo Largo

Vereadores de oposição discordam da criação de novos cargos

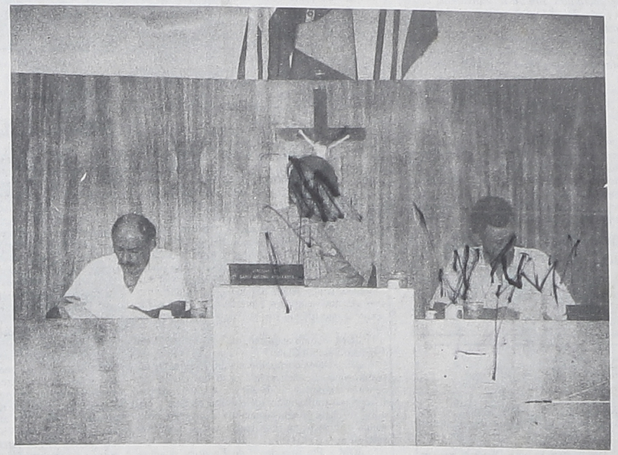
Vereador Darlei Adad, (secretário), vereador Darci Andreassa (presidente), e o assessor Vergílio Trevisan, na 1ª sessão extraordinária de 1993.

A sessão extraordinária da Câmara Municipal, realizada no último dia 13, foi bastante polêmica, reunindo pela primeira vez os vereadores da nova legislatura. Sob a presidência de Darci Andreassa, os vereadores tiveram uma calorosa discussão em torno do Projeto 001/93, que dispõe sobre a estrutura organizacional da Prefeitura Municipal de Campo Largo.

Aberta a sessão e lida as atas das sessões anteriores pelo secretário, vereador Darley Adad, as mesmas foram aprovadas. No transcorrer da sessão, foi apresentado o Projeto do Executivo Municipal e as emendas apresentadas pela oposição. Após os vários pronunciamentos dos vereadores, começaram os ataques pessoais e o confronto ficou evidente.

Apesar das contradições, o projeto de lei foi aprovado com as emendas, com sete votos a favor e seis contra. Como são necessárias duas sessões para a aprovação da matéria, os vereadores voltaram a se reunir ontem, dia 14, para confirmar ou não seus votos e posições.

Os argumentos da situação são que o prefeito está enxugando a máquina administrativa, enquanto que a oposição assim não o vê, principalmente pelos novos cargos que estão sendo criados, o que vai contra os princípios da Casa, já que a mesma, de comum acordo, está reduzindo seu quadro de funcionários, de 15 para 9, foi o que salientou o vereador do PMDB, Achilles A. Munaretto. (Página 6)

Clássico Palmeiras x Ipiranga, decide o 2º turno e a sorte do Campeonato de Palmeira. Detalhes página 4

Governador Roberto Requião, presidente do Tribunal de Contas Rafael Iatauro, presidente da Assembléia Legislativa, Anibal Khouri e o prefeito de Curitiba Rafael Greca, na cerimônia de posse no T.C. (Detalhes na pág. 3).

Incêndio criminoso em ambulância da Prefeitura de Porto Amazonas, detalhes página 6.

Prefeitura Municipal de Balsa Nova
Estado do Paraná

A Prefeitura Municipal de Balsa Nova avisa:

Aos proprietários de terrenos urbanos que já receberam o Talão do Imposto 92 terão até 30-01-93 para quitarem seus débitos.

Assim também os profissionais autônomos, comércio e indústria deverão renovar seu alvará de funcionamento até 30-01-93.

Os débitos não saldados até o prazo estipulado serão cadastrados em Divida Ativa.

ANTONIO C. SALMÓREA
Chefe do Setor de Cadastro e Tributação

AMGISCOR
Diagnóstico e Tratamento em Cardiologia

DR. ANDRÉ LUIZ FONSECA
CLINICA MÉDICA

- CONSULTAS
- REABILITAÇÃO CARDIACA — Cardiologia
- CHECK-UP
- AVALIAÇÃO PRÉ-OPERATÓRIA

EXAMES DIAGNÓSTICOS EM CARDIOLOGIA
- Eletrocardiograma
- Teste Ergométrico
- Sistema Holter (arritmia e pressão arterial)
- Ecodopplercardiograma (bidimensional e color)

CONVÊNIOS:
UNIMED - BAMERINDUS - FUNBEP - CASSI - KENKOMED - IPÊ
TELEPAR - SANEPAR - COPEL - CORREIOS - O.A.B. - AFFEP (Fiscais)
CURITIBA - Av. Souza Naves, 385 - Cristo Rei - Fone (041) 262-9986
CAMPO LARGO - Rua Benedito Soares Pinto, 2.235 - Fone (041) 292-3542

CABANA
Gaúcho da Fronteira em Balsa Nova

Data 16-01 – 23 horas
Reservas de mesas
292-1522 - 292-2123

ACERVO HISTÓRICO MUNICIPAL DE CAMPO LARGO - PR