AUTOMÓVEIS

Vende-se uma Pick-Up Fiorino bege, ano 87. Valor Cr$ 120.000.000,00 + 9 prestações de 3.300.000,00. Tratar pelo fone (041) 392-1221 com Adilson em horário comercial.

■■■

Vende-se Passat 78, segundo dono, tudo original. Valor Cr$ 120.000.000,00. Tratar 292-3785 com Aguinaldo.

■■■

Vende-se uma Kombi 80. Tratar pelo fone (041) 392-1743.

■■■

Vende-se uma Pampa GL/85. Tratar pelo fone (041) 392-1743.

■■■

Vende-se um Passat 75 em ótimo estado. Tratar pelo fone (041) 392-1743.

■■■

Vende-se um Voyage 88 GLS. Tratar pelo fone (041) 392-1743.

■■■

Vende-se um Voyage 83. Tratar pelo fone (041) 392-1743.

■■■

Vende-se uma C-10, modelo 83, cabine dupla, pintura metálica, roda e pneus especiais, volante hidráulico, toda encarpetada, a qualquer prova. Tratar pelo fone (041) 292-1687.

■■■

Vende-se um Passat 77, modelo 80, vermelho, motor impecável, estofamento bom. Preço Cr$ 75.000.000,00. Tratar com Ivanil, Travessa 06 casa 76 - Populares Velha (Campo Largo).

■■■

292-3047
DISK TIPO
PIZZAS SANDUÍCHES
ATENÇÃO
Junte 05 embalagens de pizza e GANHE GRÁTIS "1 Pizza Brotinho"
Sucos e sanduíches - salgados - naurais
Atendemos no local

Vendo Chevette 76, inteiro. Tratar pelo fone (041) 292-1463 ou (041) 292-3870 com Gerson.

DIVERSOS

ATENÇÃO
O Programa "RANCHO DAS TRADIÇÕES" com "SANT'ANA" agora você sintoniza nos 830 da Rádio Iguaçu. Sábados das 06h00 às 07h00.

Vende-se um balcão frigorífico para carne em estado de novo. Preço Cr$ 20.000.000,00. Aproveite esta oportunidade. Tratar pelo fone (041) 292-1718.

■■■

Vende-se um Mega Drive com 6 cartuchos: Sonic II, Sonic, Power Atlhet, Exterminador do Futuro II, Street Smart, Strefts of Rage, dois controles, um deles turbo. Valor US$ 200,00. Tratar com Adriano, Av. Vereador Albino Chemin, 1357 - próximo ao Posto Stoco (Campo Largo).

■■■

Compro e vendo todo tipo de garrafas e litros de bebidas. Tratar pelo fone (041) 292-3668.

■■■

Vendo oito apostilas do Positivo por Cr$ 800.000,00. Tratar pelo fone (041) 292-2192 com Juliano.

IMÓVEIS

Veja só...
CRIATIVA - Móveis e artefatos de madeira.
Vende suas dependências em funcionamento já com pedidos garantidos. Maquinários/Estoque/Ferramentas/Serigrafia, preço Cr$ 60.000.000,00. Barracão 70m2 com instalação por Cr$ 40.000.000,00. Você vai perder essa? Loteamento São Francisco de Assis, nº 1.000 (próximo a Capela São Pedro e São Paulo, em Campo Largo-PR.

■■■

Vendo um lote com 750m2 a 100m da Vila Olímpica, Rua Castro Alves, zona nobre desta cidade. Tratar pelo fone (041) 292-1353 ou com Pedro Chaveiro. Valor Cr$ 400.000.000,00.

■■■

Vende-se um terreno bem localizado no Jardim Florestal com 600m2, esquina, com água, luz e ônibus. Preço US$ 3.000. Tratar (041) 392-1450.

■■■

Vende-se uma casa de madeira, com lote inedindo 12x40, na Rua Benjamin Ferreira, 431 - Jardim Bela Vista (Campo Largo). Tratar no local.

ALIMENTAÇÃO

Pingo de Mel,
Doces e Salgados
Confeccionamos docinhos, bombons, salgadinhos, tortas, bolos para festas de aniversário, casamento e outras.
Endereço: Zeferino Marchiorato, 650 - fone (041) 292-1357 - Campo Largo, com Maria Helena ou Eliane. Confira!

■■■

DISK FRANGO - Aos domingos - frango, costela, risoto, maioneses. Faça sua encomenda pelo fone (041) 292-1228. Rua Ademar de Barros, 235.

■■■

GULA'S LANCHES - Serv-car. Confira. Fone (041) 292-4035.

■■■

COSTELÃO DO COSTÃO - Costela, galeto, carneiro, cupim, churrasco, picanha e assados em geral. Risoto e maionese sob encomenda. Fone (041) 292-3623. Rua Siqueira Campos, 508, próximo à Incepa.

■■■

Deixe sua festa mais gostosa! Com o mais gostoso salgadinho de Campo Largo! É só falar com Terezinha, fone (041) 292-2039.

■■■

Lanchonete PIETÁ - Servimos de segunda a sábado, refeições caseiras, atendendo marmitas. Lanches em geral. Terça-feira - Sfiha. Quarta-feira - Empada especial. Rua Rui Barbosa, 1.200 (ao lado do Bradesco). Telefone (041) 292-2735.

■■■

Os pastéis e salgadinhos CHEVA, além de serem os melhores da cidade, também são muito apreciados pelos cidadãos curitibanos. As encomendas não param, faça a sua também!

■■■

DISK peixe e camarão. Fone (041) 292-3696.

■■■

Comida Caseira
Frango, carne assada. Aceita-se encomendas. Rua Francisco Xavier de Almeida Garret, 1938 - Fone (041) 392-1401 (Rua do Nis III)

■■■

Visite
Mariana's Bar
O ponto de encontro
Rua Santa Mariana, 264
ao lado do Bot-Art

■■■

Salgadinho
Aceita-se encomendas para festas. Tratar pelo fone (041) 292-1463 com Viviane.

SERVIÇOS

Faço serigrafias em camisetas. Tratar Rua Amazonas nº 890 - Itaqui, ou fone (041) 392-1805.

■■■

Se o seu problema é som, alarmes, consertos em geral, procure o SANSON, que o seu problema será resolvido. Tratar na Rua Joaquim Ribas de Andrade, ao lado da oficina de motos do ZEQUINHA.

■■■

Ofereço-me para trabalhar com lixamentos de tacos, parkês e assoalhos. Tratar Rua 2, nº 232, Loteamento Razeira, falar com Augusto Rossa.

■■■

Pinturas de casas, letreiros, cartazes, desenhos em parede. Preços ótimos. Tratar (041) 392-1308 após às 18h com Luiz Ramos ou Sidnei.

■■■

Compramos roupas e móveis usados. Tratar pelo fone (041) 392-1221

■■■

Compro garrafas vazias de 1ª. Pago à vista. Tratar pelos fones (041) 292-1093 ou (041) 292-1083

■■■

Ofereço-me para trabalhar de doméstica, que não durma no emprego. Tratar pelo fone (041) 292-1161 ramal da Creche Odila Portugal com Lurdes.

■■■

Precisa-se de serralheiro. Tratar na Serralheria Aparecida, pelo fone (041) 292-1463.

■■■

Precisa-se de empregada doméstica. Pago até 70% do salário. Tratar com Neuri no Bamerindus (Campo Largo).

■■■

"SKIN-LIFE", pinturas de casas, apartamentos, estabelecimentos comerciais, é só falar com Chapolim ou Ademir na Rua Centenário, 1199 ou pelo fone (041) 292-3128 - orçamento sem compromisso.

■■■

Lavo roupas. Tratar Jardim Tropical Rua 01, casa 04, com Maria Rosa.

■■■

Consultas Búzios, Tarôs, Cartas, Mapa Astral para computador. Com hora marcada. Tratar (041) 292-3785.

■■■

Auto Elétrica Universal - de Norival Kuhl - Rua Virgílio Castagnoli, 880 - Vila Elizabeth - fone (041) 292-3905.

GUIAS DE TURISMO

Excursões para o Paraguai, todas as terças e sextas-feiras, com saídas em Campo Largo. Tratar com Edite ou Rosane pelos fones (041) 264-1270 ou (041) 263-4455.

ORAÇÕES

ORAÇÃO
DE SANTA CATARINA
Minha Santa Catarina, clara e digna, vós fostes aquela Senhora que passou pela porta de Adrão, encontrou quatrocentos homens tão bravos como leões e vós, com vossas santas palavras, abrandastes os seus corações: Assim, minha Santa Catarina, abrandais o coração de meus inimigos: se tiverem pés não me alcançarão, se tiverem olhos para o mal não me vejam e se me vejam tão acorrentados de pés e mãos nada de mal lhe farão.
E.C.S.

ORAÇÃO DE SANTA EDVIGES
Vós, Santa Edviges, que fostes na terra o amparo dos pobres e desvalidos e socorro dos endividados, no céu onde gozai o eterno prêmio da caridade junto a Deus. Sede minha advogada, e confiante, peço que me ajude a realizar o meu desejo.
Uma devota: E.C.G.

ORAÇÃO A SANTA CLARA
Pela intercessão de Santa Clara, o Senhor todo poderoso me abençoe e proteja. Volte para mim seus olhos misericordiosos, me dê a paz e tranqüilidade, derrame sobre mim suas copiosas graças e, depois desta vida, me aceite no céu em companhia de Santa Clara e de todos os santos. Em nome do Pai, do Filho e do Espírito Santo. Amém. Fazer os pedidos a Santa Clara, 1 de negócio e 2 impossíveis. Rezar durante 9 dias, 9 Ave-Marias, com uma vela acesa. Deixar queimar no nono dia. Mesmo sem fé seu pedido será atendido.
Mande publicar no 9º dia.
E.N.

CIA. DE EMPREGOS

Cia. de Empregos está selecionando: Auxiliares e assistentes contábeis com experiência, telefonista com experiência em PABX, marceneiro profissional. Os interessados devem enviar currículo para o balcão de anúncios deste jornal sob o título do cargo acima referido.
Obs.: Não é cobrada taxa alguma dos candidatos.

OPORTUNIDADE DE ÚLTIMA HORA

Vende-se um Piano ESSENFELDER, em perfeito estado. Preço: US$ 2.000,00. Tratar pelo fone (041) 392-1063 com Rubinho.

AGRADECIMENTO

A Família de Amélia de Reis Ferrari, falecida no último dia 16 de maio, agradece a presença de parentes e amigos do guardamento até a última morada e convida a todos para a Missa de 7º Dia a ser realizada no dia 22 de maio, sábado, na Igreja Matriz de Campo Largo às 19 horas.

AGRADECIMENTO

Eu LUIZ IVAN FRANCO, candidato à consulta para a escolha do diretor do COLÉGIO ESTADUAL DJALMA MARINHO, agradeço a participação de todos os pais, alunos, professores e demais funcionários que a mim confiaram 612 votos.

AGRADECIMENTO

A direção da Escola Estadual Juventude de São Caetano e a Associação de Pais e Mestres, agradecem a todos que colaboraram para a realização do Bingo do dia 16 de maio, na Capela Santo Antonio.

SUPERMERCADOS DRUZIKI LTDA.

OFERTAS

Massa p/ pizza Weber	Cr$ 9.800,
Biscoito Ninfa 500g	Cr$ 21.700,
Massa Ouro Verde kg	Cr$ 19.900,
Nescau Prontinho un.	Cr$ 8.900,
Café Maracaná 500g	Cr$ 39.000,
Neutrox 230 ml grátis 100ml	Cr$ 27.150,
Shampoo Karina 500ml	Cr$ 32.200,
Gasosa Cristalina	Cr$ 5.990,
Iogurte Danone bandeja c/ 6	Cr$ 33.500,
Bala 7 Belo 200g	Cr$ 15.500,
Bala Campeão 200g	Cr$ 15.500,

Ofertas válidas de 21 a 27-05-93 ou enquanto durarem os estoques.

MATRIZ: Praça Getúlio Vargas, 778 Fone 292-1093

FILIAL: Av. Porcelana, 267 – Itaqui Fone 292-1833 – C. Largo - PR

Autocecília
CONCESSIONÁRIA VOLKSWAGEN

INFORMA: ABERTURA DE NOVOS GRUPOS

CONSÓRCIO NACIONAL VOLKSWAGEN
O ÚNICO QUE TEM A GARANTIA DE ENTREGA DO FABRICANTE
ADQUIRA O SEU AUTOMÓVEL "0" KM SEM JUROS
APROVEITE ESTA OPORTUNIDADE.
ESCOLHA O MODELO E O PLANO

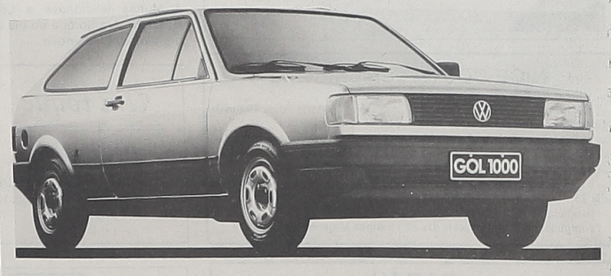

VEÍCULOS A GASOLINA		VALOR DO CRÉDITO	MENSALIDADE 50 MESES
Gol 1000	- 3104	263.516.261,00	6.008.170,75
Saveiro CL	- 3631	387.670.020,00	8.838.876,46
Gol CL	- 3107	370.028.230,00	8.436.643,64
Parati CL	- 4527	476.177.260,00	10.856.841,53
Santana GL 2000	- 5130	863.520.860,00	19.429.219,35
Kombi ST	- 2312	354.893.950,00	8.091.582,06

No momento da contemplação você poderá optar por outro modelo e ter a garantia da Entrega do Veículo

INSCRIÇÕES NA AUTOCECÍLIA
RODOVIA DO CAFÉ, KM 23, Nº 2722 - FONE: (041) 292-1134
83600 - CAMPO LARGO - PARANÁ

Campeonato Adulto de Porto Amazonas

O Campeonato Adulto de Porto Amazonas, vai chegando a sua última rodada do 2º turno. Quando será conhecido o campeão desta fase, que irá disputar diretamente com o campeão do 1º turno ou seja o Fazenda Esportes.
Na melhor de três pontos.

TITULARES	PG	JD	GF	GC	SG
1º Inflamável	08	05	17	04	13
2º Garotos Unidos	07	04	09	04	05
3º Fazenda	07	05	06	05	01
4º Fanático	03	05	09	27	-13
5º Cherobim	02	05	05	08	-3
6º C.A.R. (Veteranos)	01	04	02	06	-4

PRÓXIMA RODADA 22/05
Garotos Unidos x C.A.R. (Veteranos)

Campeonato de Futsal de Porto Amazonas

O Campeonato de Futsal da Cidade de Porto Amazonas, tem como principal atração a equipe do Coral que lidera a competição e na próxima rodada enfrenta a equipe dos Garotos Unidos num jogo decisivo para ambas as equipes. Outra equipe favorita ao título é a do Juventude que ocupa a vice-liderança do campeonato, confira na classificação abaixo.

TITULARES	PG	JD	GF	GC	SG
1º Coral	09	06	36	26	10
2º Juventude	08	05	47	14	33
3º Vila Lobo	08	06	37	30	07
4º Garotos	06	04	33	17	16
5º Devils	05	05	24	27	-3
6º River Plate	04	05	24	29	-5
7º Cherobim	04	06	24	42	-18
8º Hailander	00	05	16	47	-31

PRÓXIMAS RODADAS (20/05)
Devils x Hailander, Garotos x Coral.

DIA (25/05)
Cherobim x River Plate, Juventude x Garotos

Ficha do Craque

O Metropolitano volta a publicar a coluna Ficha do Craque. Que esta semana traz uma fera nascida em Porto Amazonas, que atualmente defende as cores do Tigre Campolarguense.

Pelo bom futebol que vem apresentando é mais que justo que seja o nosso entrevistado.

Nome: Sebastião Roberto Soares
Apelido: Tião
Data de nascimento: 04/03/70
Local: Porto Amazonas
Signo: Peixes
Estado civil/ profissão: Solteiro/Auxiliar de Contabilidade
Peso/Altura/ Chuteira nº: 70 kg/ 1,78m/ 41.
Clube e ídolo de infância: Flamengo e Zico
Santo Protetor: São Sebastião
Programa esportivo preferido: Esporte Total
Lance inesquecível: Foi no jogo Caratuvense x Corinthians, um gol anotado aos 38 min do 2º tempo garantindo a classificação
Melhor técnico: Neno
Melhor gramado: do Estádio José P. Caropreso (C.L.)
Melhor árbitro: Ciro P. Batista
Amigos no futebol: Todos, mas em especial Tiamy que me acompanha em quase todos os clubes que joguei.
Títulos que já conquistou: Campeão Campolarguense em 90 pelo Caratuvense
Clubes que já atuou: C.A. Renascença, Centenário, Caratuvense, Arapoti e Internacional
Partida inesquecível: Caratuvense x Corinthians (Piraquara)
A quem você daria nota 10: ao Senhor Supremo DEUS
E nota 0: para ninguém
Um sonho: Conquistar o título de Porto Amazonas e Campo Largo no ano de 93
Seleção Campolarguense: passado - Adilson, Casemiro, Guatambu, Didio, Mirão, Amarildo, Danilo, Zequinha, Ney, Gilmar Fruet, Marquinhos; **presente** - Giovani, Tião, Boi, Kosilek, Tiamy, Dranka, Ito, Joel, Ney, Décio, Tille.
Pensamento: Nunca deve morrer a esperança na vida que continua. Que vantagem há em ganhar o mundo inteiro, quando isso importa em perder-se em si mesmo. Quando vier a minha glória não me envergonharei de todos aqueles que se envergonham de mim e de minhas palavras.

Sport Lagoão vence e fica perto do título

(LAURO BUBNIAK)

O grande vencedor da rodada que passou foi o Sport Lagoão, que venceu no Estádio Municipal o Ouro Negro por 3 x 1, somando agora 12 pontos contra 11 do Mineiros que folgou na rodada.

Em São Luiz do Purunã, o São Luiz venceu o Bugrense por 1 x 0 e melhorou sua posição na tabela, somando agora 9 pontos junto com a equipe do CABANA, que na rodada foi derrotada pelo União Rodelo por 2 x 1.

Neste domingo não haverá rodada e os próximos jogos marcados são os seguintes:

DIA 30.05.93
Vila Nova x Mineiros - Estádio Augusto Seguro.
Misto x Ouro Negro - Estádio Municipal de Balsa Nova

CLASSIFICAÇÃO DA 2ª COPA DZ ESPORTES:

TITULARES	ptos	jogos	GF	GC	saldo
1º Sport Lagoão	12	7	17	9	08
2º Mineiros	11	7	9	5	04
3º São Luiz	9	7	17	8	09
4º Cabana	9	8	24	14	10
5º Ouro Negro	6	7	9	8	01
6º União Rodelo	6	7	5	12	-7
7º Misto	5	6	11	11	0
8º Bugrense	4	7	7	11	-4
9º Vila Nova	0	6	5	26	-21

ASPIRANTES	ptos	jogos	GF	GC	saldo
1º São Luiz	12	7	16	9	7
2º Mineiros	11	7	13	7	6
3º União Rodelo	10	7	14	14	0
4º Misto	8	6	14	6	8
5º Sport Lagoão	8	7	14	12	2
6º Ouro Negro	5	7	10	13	-3
7º Cabana	5	8	9	13	-4
8º Bugrense	3	7	6	10	-4
9º Vila Nova	0	6	3	15	-12

Critérios do desempate: 1º) Defesa menos vazada; 2º) Saldo de gols; 3º) Menor nº de cartões vermelhos.

Futebol de Areia na sua reta final

Foi realizado nesse último final de semana na Cancha de Areia da Popular Nova a rodada da Semifinal do Campeonato promovido pela Comissão de Árbitros de Curitiba com os seguintes jogos e resultados: Coroados 3 x 2 Guirassol, Guersol 2 x 0 Denápoli, I.B.F.C. 2 x 0 Metralhas, Dragões da Vila 1 x 0 Lembrasul.

Lembramos que nesse final de semana será realizado o 2º Jogo entre os mesmos times e que os vencedores acima jogam por um simples empate para passarem para a outra fase do Campeonato e se perderem o jogo normal a decisão será por cobrança de penais. O artilheiro do Campeonato até agora é Célio do Coroados com 16 gols, seguido de Sapo dos Dragões da Vila com 13 gols. E você torcedor e apaixonado pelo esporte deve prestigiar esses bons jogos.

Comunicado da Liga de Futsal

A Liga de Futsal de Campo Largo, comunica que continua aberto as inscrições para o curso de árbitros até o próximo dia 27. Na Vila Olímpica ou pelo fone: 292-1161 ramal 246.

Este curso será ministrado pelo pessoal da Federação Paranaense de Futsal. Nos dias 27 e 28/05 a partir das 19h30, dia 29 às 14h00.

Com prova no dia 30/05 a partir das 9h30.

Estão aberta as filiações para os clubes que quiserem fazer parte do quadro da Liga.

RESULTADOS DOS JOGOS ESCOLARES

Secretário Municipal Osvaldo Zotto, prefeito Emídio Pianaro Jr., vereador Achilles Munareto e o presidente da Câmara Municipal Darci Andreassa, presença na abertura dos Jogos Escolares.

DIA 16/05/93

Voleibol masculino A: CAIC 2 x 0 Pe. Natal, CESF 2 x 0 Integração.
Voleibol Masculino B: Kenedy 2 x 1 CESF, classificado: INTEGRAÇÃO.
Basquete Masculino A: Kenedy 21 x 0 CESF, Juventude 26 x 4 Monsenhor.
Basquete Feminino A: Kenedy 40 x 8 Otalípio, classificado: Kenedy.
Futebol de Salão A: A. Pires 2 x 1 Sigma, Macedo 20 x 2 Clotário, Djalma 8 x 3 Monsenhor.
Futebol de Salão B: A. Pires 7 x 1 Monsenhor, Sigma 3 x 1 Clotário, CESF 3 x 1 CAIC

DIA 17/05/93

Basquete Feminino B: Monsenhor 8 x 2 Juventude, classificado: Monsenhor.
Basquete Masculino A: Monsenhor 16 x 3 Otalípio, Kenedy 28 x 12 Juventude.
Futebol de Salão B: A. Pires 5 x 2 Sigma, Monsenhor 5 x 0 Clotário.
Voleibol Feminino B: Otalípio 2 x 0 Juventude, Integração 2 x 0 CESF.
Voleibol Feminino A: CESF 2 x 0 Pe. Natal, Integração 2 x 1 Sigma.
Voleibol Masculino A: CAIC 2 x 1 Integração, CESF 2 x 0 Juventude.
Handebol Feminino A: Kenedy 20 x 0 Monsenhor, CAIC 8 x 4 Djalma.
Handebol Feminino B: CESF 15 x 2 Djalma, Futebol de Campo A: Djalma 7 x 0 Otalípio.
Futebol de Campo B: Djalma 7 x 3 Monsenhor.

DIA 18/05/93

Basquete Masculino A: Kenedy 33 x 12 Djalma, Juventude 22 x 4 Otalípio.
Futebol de Salão A: Sigma 12 x 1 Monsenhor, Djalma 2 x 1 Macedo, A. Pires 10 x 5 Clotário.
Futebol de Salão B: Centenário 7 x 2 CAIC, Sigma 2 x 0 Monsenhor, A. Pires 11 x 1 Clotário.
Handebol Feminino A: Kenedy 24 x 3 Djalma, CAIC 11 x 2 Monsenhor.
Handebol Feminino B: Centenário 9 x 7 CESF.
Futebol de Campo A: Monsenhor 3 x 2 Otalípio.
Futebol de Campo B: Djalma 14 x 0 Otalípio.

DIA 19/05/93

Futebol de Salão A: Sigma 36 x 2 Clotário, Macedo 10 x 6 Monsenhor, Djalma 6 x 2 A. Pires.
Futebol de Salão B: CESF 5 x 4 Centenário.
Voleibol Feminino A: Pe. Natal 2 x 0 Sigma.
Voleibol Feminino B: Integração 2 x 0 Otalípio, CESF 2 x 0 Juventude.
Voleibol Masculino A: Integração 2 x 1 Pe. Natal, Kenedy 2 x 0 CAIC.
Futebol de Campo A: Djalma 9 x 2 Monsenhor, classificado: Djalma.
Futebol de Campo B: Monsenhor 16 x 0 Otalípio, classificado: Djalma.
Handebol Feminino A: Djalma 15 x 5 Monsenhor, Kenedy 11 x 3 CAIC, classificado: Kenedy

AUTÓDROMO-HIPÓDROMO-MOTÓDROMO PEDRO RIVABEM
(Rod. do Café - Km 26 - sentido Curitiba-Ponta Grossa, Vila Rivabem - CL)

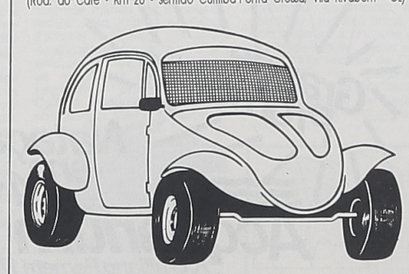

Data: 29 e 30-05-93
Modalidade: Fusca Cross e Kart Cross
Com baile dia 29-05 com os TROPEIROS DO RIO GRANDE

GADENS
GADENS
MATERIAIS DE CONSTRUÇÃO
Onde você encontra tudo para sua construção com economia e certeza de qualidade.
Faça-nos uma visita e confira.
Av. Pe. Natal Pigato, 1581
Fone 292-1621
Campo Largo - Paraná

3ª CORRIDA MIRIM DE BALSA NOVA

Início 10 horas — 23 DE MAIO DE 1993 — Inscrições PRAÇA 25 DE JANEIRO (041) 292-1663

3ª FESTA FEIRA DE BALSA NOVA
23 DE MAIO DE 1993 - INÍCIO ÀS 10 HORAS
INFORMAÇÕES: (041) 292-1663

SESC PORTÃO
PREFEITURA MUNICIPAL
APMI - PROVOPAR
RÁDIO DIFUSORA

ANDREASSA
COMÉRCIO DE CEREAIS E SACARIAS LTDA.
Sócio Diretor Darci Andreassa

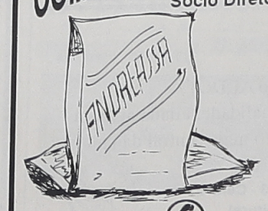

SACARIAS PARA
Batata, Cebola, Alho e Cereais
Barbantes: Diversos tipos
Erva-Mate: Globo e Faxinal

(041) 292-4140
Av. Ademar de Barros, 399
Campo Largo - Paraná

ACERVO HISTÓRICO MUNICIPAL DE CAMPO LARGO - PR