Festas & Eventos

Dia 30/07 às 18h00
Festa Julina
Local: Capela São Judas Tadeu - Saad em Campo Largo
***
Dia 30/07 às 19h30
Torneio de Truco
Local: Salão da Capela Nossa Senhora de Fátima - Formigueiro em Araucária
***
Dia 30/07 às 22h00
Grande Baile
Local: Salão Ingo Germer no Itaqui em Campo Largo
Animação: Musical Prata Nativa
***
Dia 30/07 às 22h00
Baile
Local: Sociedade Timbotuva em Campo Largo
Animação: Os Gauchitos
***
Dia 30/07 às 23h00
Festa dos Anos 70
Local: Restaurante Casablanca em Campo Largo
Animação: Banda Express e show com D'Biltols
***
Dia 30/07 às 18h00
3ª Festa Julina do Conjunto Habitacional Abranches Guimarães (Popular Velha) em Campo Largo
***
Dia 31/07 às 10h00
Grande Festa em louvor a São Cristovão
Local: Rodovia do Café Km 20 - Rondinha em Campo Largo
***
Dia 31/07 às 13h30
Torneio de Truco
Local: Salão da Capela - Campestre em Araucária
***
Dia 05/08 às 22h00
Baile da AMOSP (Associação de Moradores da Capela São Pedro e São Paulo)
Local: Salão Ingo Germer - Itaqui em Campo Largo
Animação: Grupo Minuano
***
Dia 06/08 às 22h00
Grande Baile
Local: Campina das Pedras em Araucária
Animação: Conjunto Renascença
***
Dia 06/08 às 23h00
Super Sarau
Local: Clube União Campolarguense
Animação: U2 Cover
***
Dia 07/08 às 19h00
Baile
Local: Salão da Capela de Santo Antonio em Contenda
Animação: Grupo Coxillia
***
Dia 07/08 às 19h30
Grande Baile
Local: Sociedade São Casemiro - Colônia Cristina em Araucária
Animação: Fogo de Chão
***
Dia 12/08 às 23h00
Grande Baile
Local: Clube Cabana em Balsa Nova
Animação: Garotos de Ouro
Mesas pelo fone: (041) 292-1522
***
Dia 20/08 às 22h00
Baile Decolores
Local: Cecron (Polentão) em Campo Largo
Animação: Tchê Guri

Cover U2
A maior banda cover do Brasil.
Direto de São Paulo
DIA 6/8
23 HORAS
Realização: Clube União
Fone: 292-2034

Vídeo

RIVER VÍDEO
LOCADORA DE VÍDEO
Onde você encontra filme que procura e o atendimento que deseja. Confira!
Atendimento de 2ª a 6ª feira das 13h às 21h
Sábado das 10h às 21h
Rua Barão do Rio Branco, 1.195 - Fone: 392-1075
Campo Largo

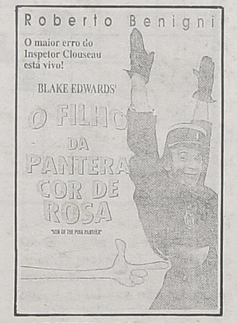

A PANTERA COR DE ROSA DEIXOU UM HERDEIRO... PARA AZAR DE SEUS INIMIGOS!

A bela princesa Yasmin (**Debrah Farentino**, de *Bugsy*) foi raptada. Para ajudá-lo nas investigações, o Comissário Dreyfuss (**Herbert Lom**, de *Um Tiro no Escuro*) designa o desconhecido detetive Jacques Gambrelli (**Roberto Benigni**, de *Johnny, Stecchino*). Quando encontra seu assistente pela primeira vez, o comissário percebe que talvez tenha cometido um grande erro. Seria possível? Sim. Gambrelli é filho ilegítimo do inspetor Clouseau!!! As notícias se espalham rápido e o detetive, agora usando o nome de Jacques Clouseau Jr., é encarregado de conduzir sozinho o caso de rapto, iniciando uma série interminável de acidentes e confusões, ao longo de seu caminho. O filho da Pantera Cor de Rosa está a solta, com o mesmo talento "especial" do pai para lidar com o perigo, em um filme que reúne aventura, comédia e romance na dose certa para uma grande diversão.

***

A METADE NEGRA

Em sua nova e arrepiante história, o mestre do horror Stephen King está mais aterrorizante do que nunca.

Todo homem tem guardado dentro de sua alma forças terríveis, capazes de destruí-lo.

Entretanto, Thad Beaumont (**Timothy Hutton**) deixou que essas forças se voltassem contra si.

Ao lado de sua esposa Liz (**Amy Madigan**, de *O Campo dos Sonhos*) ele tem uma vida calma e tranqüila, mas um nome vem assombrá-lo: George Stark.

E George está disposto a destruir todos aqueles que atravessarem seu caminho.

***

MORRENDO E APRENDENDO

Raramente a vida oferece uma segunda chance... pelo menos é o que parece para quatro passageiros de um ônibus de São Francisco em 1959. Harrison, um candidato a cantor de ópera que tem medo de palco; Penny, uma mãe solteira que trabalha à noite para sustentar seus filhos; Milo, um inconsequente arrombador em crise de consciência; e Julia, uma jovem forçada a escolher entre o casamento e a independência. Somente no dia em que morreram, conseguiram a segunda chance na vida. Mas, infelizmente, essa oportunidade depende do bom coração de Thomas Reily, o indeciso mortal condenado a ajudar as pobres almas na luta pela realização de seus sonhos. Uma comédia pungente, dirigida por Ron Underwood.

Os mais procurados

* Mudança de Hábito
* A Força em Alerta
* Instinto Selvagem
* Meu Primeiro Amor
* Tomates Verdes Fritos
* Dennis, o Pimetinha
* Bambi
* Invasão de Privacidade
* Ghost - Do Outro Lado da Vida
* O Último Boy Scout
* Dirty Dancing - Ritmo Quente
* Um Sonho Distante
* Cinderela, A Gata Borralheira
* Corpo em Evidência
* Tudo por Amor
* Nada é Para Sempre
* A Família Addams 2
* Perigo Mortal
* Cabo do Medo
* Areias Brancas

PROMOÇÃO ARRASADORA
Inverno quente, estação da sorte
POSTO BASSANI
CENTRO
105 CORSAS 0 Km
DOE UM AGASALHO OU ABASTEÇA PARA CONCORRER A
Rua Dom Pedro II - esquina com Xavier da Silva
Campo Largo - Paraná - Fone: 392-1844

Sociedade

CORRA HURRY UP
NÃO PERCA TEMP
DURAÑO
DON'T BE LAZY
(NÃO SEJA PREGUIÇOSO)
FISK®
inglês e espanhol
MATRÍCULAS ABERTAS
(DID YOU UNDERSTAND ME?)
FONE: 392-1486

BY IVONETE

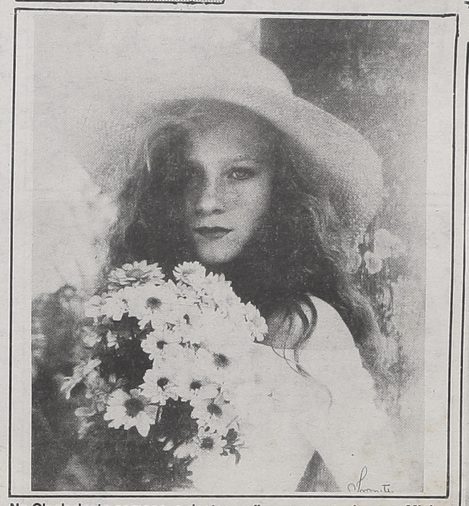

No Clyck desta semana, o destaque fica por conta da gata, Michele Cosmo, que mostra toda a beleza da natureza

IMPERDÍVEIS

FESTA DOS ANOS 70

Amanhã (30), a partir das 23 horas, o Restaurante Casablanca promove em conjunto com a Turma da Rural e Andrade Vieira Produções, a "Festa dos Anos 70". Sem dúvida será uma noite memorável para os amantes da boa música, dos anos dourados. A agitação ficará a cargo da excelente Banda Capital Express, que vem fazendo tremendo sucesso na noite curitibana. O Grupo D'Biltols de Campo Largo, também terá a oportunidade de mostrar o seu trabalho com um super show. Informações fone (041) 392-1817, convites à venda nos locais autorizados. Vale a pena conferir.

U2 COVER

No próximo dia 6, a partir das 23 horas, o Clube União Campolarguense, traz a Campo Largo a maior banda cover do Brasil, o grupo paulista U2 Cover. Com certeza a galera que estiver presente irá ao delírio com músicas incríveis deste conjunto e outros sucessos atuais. Então marque desde já em sua agenda, você não pode perder!

SHAKESPEARE EM ARAUCÁRIA

O Teatro da Praça de Araucária estará apresentando nos dias 20 e 21 de agosto, a partir das 20 horas, a peça "A Comédia dos Erros", de autoria do grande William Shakespeare. A direção é de Laércio Ruffa e o grupo "Tá na Hora" da PUC - Pontifícia Universidade Católica de Curitiba, é que estará abrilhantando o espetáculo que com certeza lotará as dependências do teatro. Não perca!

Matrimônios

No último dia 16, aconteceu na Igreja Matriz Senhor Bom Jesus, em Balsa Nova, o enlace matrimonial de Dircélia Aggio e Luiz Kichilevicz. Parabéns... (Foto Fotopar)

Costelão do Carçudo
Aos domingos costela, frango, picanha, alcatra, carneiro, cupim, risoto e maionese. Sob encomenda.
Servimos casamentos, aniversários e eventos em geral com 4 tipos de carnes ou buffet completo.
FONE: (041) 392-1642
RUA MANOEL PINTO PORTUGAL, 97
LOTEAMENTO LAMBAK
CAMPO LARGO-PR

CERÂMICA ITÁLIA
Fabricante de Cerâmica de Mesa, Decoração em Porcelanas, Monogramas para Empresas, Brindes e Presentes
Tel.: (041) 292-1505
Fax.: (041) 292-1673
BR 277 - Km 122, nº 1991 - Campo Largo - PR
SHOW-ROOM E LOJA ANEXO A FÁBRICA

BEM-ME-QUER
Flores Naturais
Arranjos e Decorações
Casamentos e Festas
Rua Dr. Xavier da Silva, 1.044 - 292-2576

ACERVO HISTÓRICO MUNICIPAL DE CAMPO LARGO - PR