Balsa Nova

Consciência ecológica traz benefícios para o futuro

Na semana que passou o município de Balsa Nova teve uma das maiores conquistas de sua história.

Na cerimônia que premiou os alunos que apresentaram o melhor trabalho sobre o meio ambiente, técnicos do Governo do Estado reconheceram o trabalho realizado nos dois últimos anos na educação ambiental.

O reconhecimento premia a proposta administrativa do prefeito Dinho Costa que iniciou seu mandato com o firme propósito de preparar o futuro da comunidade através da conscientização de que o lixo devia ser adequadamente recolhido, os mananciais preservados e o solo ser remanejado com racionalidade e cuidados no uso de agrotóxicos.

Passados dois anos da administração, programas que tiveram aceitação pela comunidade como "Jogue limpo com Balsa Nova" demonstraram que a educação ambiental é possível através da motivação das forças comunitárias.

A opção do prefeito Dinho Costa, democraticamente debatida com sua equipe de trabalho, foi a motivação dos escolares que além de levarem as mensagens ecológicas para seus lares, crescerão com a consciência ambiental que trará grandes benefícios comunitários.

O trabalho em Balsa Nova ainda não está completo. O reconhecimento dos técnicos ajudará que no futuro as atividades continuem, independente das cores do governo municipal ou estadual. O município tomou, através da conscientização dos jovens, o caminho do desenvolvimento sustentado.

(Fotos: Mauricio Soares/O Metropolitano)

Preservação do meio ambiente mantém produtividade da terra e garante a qualidade de vida.

Balsa Nova

Estudante ganha concurso e recebe foto de Senna

A chefe da Empresa Brasileira de Correios e Telégrafos em Balsa Nova, Jane Solange Salmóres, recebeu correspondência do Instituto Ayrton Senna de São Paulo, informando que o trabalho da estudante Caroline Genoefa Costa passou a fazer parte dos arquivos do Instituto Ayrton Senna. Caroline participou do concurso patrocinado pela EBCT e a Prefeitura Municipal, através da Biblioteca Municipal. A correspondência que chegou a Balsa Nova, assinada por Deise Civita, destaca que foi encaminhada à ganhadora uma foto do Ayrton Senna. O trabalho premiado teve o título A Carta que Não Escrevi...

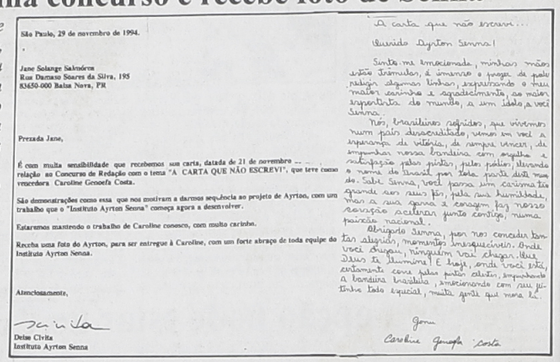

São Paulo, 29 de novembro de 1994.

Jane Solange Salmóres
Rua Damasio Soares da Silva, 195
83650-000 Balsa Nova, PR

Prezada Jane,

É com muita sensibilidade que recebemos sua carta, datada de 21 de novembro ... relação ao Concurso de Redação com o tema "A CARTA QUE NÃO ESCREVI", que teve como vencedora Caroline Genoefa Costa.

São demonstrações como essa que nos motivam a darmos sequência ao projeto de Ayrton, com um trabalho que o "Instituto Ayrton Senna" começa agora a desenvolver.

Estaremos mantendo o trabalho de Caroline conosco, com muito carinho.

Receba uma foto do Ayrton, para ser entregue à Caroline, com um forte abraço de toda equipe do Instituto Ayrton Senna.

Atenciosamente,

Deise Civita
Instituto Ayrton Senna

A carta que não escrevi...

Querido Ayrton Senna!

Sinto-me emocionada, minhas mãos estão trêmulas, é amanhã a pouca de pude redigir algumas linhas, preparando o meu redação escrever e especialmente ao maior esperteza do mundo, a um ídolo a você Senna.

Nós, brasileiros sofridos, que vivemos num país desacreditado, vemos em você a esperança da vitória, da nunca vencer, da superação nossa bandeira com orgulho e sabedoria pelo país, pelo povo, pelo povo, levando o nome do Brasil por todo quanto mundo de. Sabe Senna, você parou um coração tão grande em seu ser, pela sua humildade, mas a sua força e coragem foi nosso serviço acelerar junto contigo, numa parceria nacional.

Obrigado Senna, por nos conceder bons tais alegrias, momentos inesquecíveis. Onde você chegar, ninguém vai chegar. Deus Abençoe Senna! E hoje, onde você está, certamente com pelo país, orgulhoso a bandeira brasileira, acompanhando com seu olhar todo especial, muito, muito que nos fez.

Gem
Caroline Genoefa Costa

PROMOÇÃO

INGRESSO NA FAIXA

Ligue para (041) 292-2576 e concorra a ingressos para o Show de David Hubbard and Reggae Street Band, que acontecerá na sede do Clube União dia 10/12 às 23 horas e para o Baile dos Aventais, que acontece às 21h30 no Clube Polonês com animação de Os Serritanos

Não deixe para última hora

Ligue já ou venha para O METROPOLITANO e diga: Qual é o melhor Jornal da CIDADE?
Promoção válida somente hoje, 09/12, até às 16 horas.
Aguardem novas promoções.

Jornal O METROPOLITANO
Rua Xavier da Silva, 1022 - Campo Largo-PR

Balsa Nova

Estudantes fazem Caminhada Ecológica

Os alunos das Escolas Municipais de Balsa Nova, vencedores do Concurso de redação sobre "Mata Ciliar", foram contemplados no último dia 26 de novembro com um passeio à Serra do Mar.

O passeio, patrocinado pela Prefeitura Municipal de Balsa, contou com a participação, além dos alunos vencedores do concurso, com professoras e os técnicos do IAP José Adailton Caetano e Angela Egrecil Panizzi, que dirigiram a caminhada pelo Caminho Colonial da Graciosa.

A Prefeitura Municipal através do Departamento de Educação, diretoras e professoras das escolas municipais agradecem aos técnicos - Adailton e Angela - pelo apoio, incentivo, assistência e garra ao trabalho realizado, conscientizando professoras e alunos e fazendo com que a Educação Ambiental realmente acontecesse.

Sindicato das Indústrias de Vidros, Cristais, Espelhos, Cerâmica de Louça e Porcelana no Estado do Paraná

ELEIÇÕES SINDICAIS

Será realizada eleição no dia 06 de fevereiro de 1995, no horário das 8h00 às 11h30 e das 13h00 às 17h00, na sede desta entidade, na Rua XV de Novembro, 2535, em Campo Largo, Estado do Paraná, para composição da Diretoria, Conselho Fiscal e Delegação Representativa - efetivos e suplentes - devendo o registro de chapas ser apresentado na secretaria deste Sindicato, no horário das 8h00 às 11h30 e das 13h00 às 17h30, no período de 10 (dez) dias, a contar da data de publicação deste aviso.

O Edital de Convocação do pleito encontra-se fixado na sede da entidade.

Campo Largo, 05 de novembro de 1994.
JOSÉ CANISSO
Presidente

PODER JUDICIARIO
Estado do Paraná
COMARCA DE CAMPO LARGO
VARA CIVEL

EDITAL DE CITAÇÃO COM O PRAZO DE 30 DIAS DOS INTERESSADOS,AUSENTES, INCERTOS E DESCONHECIDOS,OU AQUELE EM CUJO O NOME ESTEJA TRANSCRITO O IMOVEL USUCAPIENDO, OU SEUS SUCESSORES.

CARTÓRIO DO CÍVEL ... E ANEXOS
MARILENA ... PATIÑO
Tenedor G. de Quadros Filho

O Doutor André L. Taques de Macedo Juiz de Direito da Comarca de Campo Largo,Estado do Paraná.

COMARCA DE CAMPO LARGO PARANÁ

FAZ-SE SABER a todos quanto o presente edital virem ou dele conhecimento tiverem que por este Juízo e Cartório do Cível,tramita em seus regulares termos uma Ação de Usucapião sob o nº405/94,em que é requerente EDISON DE BASSI e requerido ESTE JUIZO,alega o autor que mantém posse mansa e pacífica há mais de 20 anos,sobre uma área de terras com:476.740,00m2,localizado em Ouro Fino Grande,Campo Largo,com as seguintes confrontações:-Valdemiro Cordeiro;Antonio Vichinheski;Vadislau Karachinski;Edson Gaspar Kloster;Ernani Gaspar Kloster;João Basso.Arrolaram testemunhas as quais serão ouvidas na audiência de Justificação de Posse designada para o dia 15/02/95 às 13:30 horas,no átrio do Fórum.E para que chegue ao conhecimento de todos e ninguem possa salegar ignorância de futuro mandou expedir o presente edital que será publicado e fixado no lugar de costume na forma da Lei.Cientes de que o prazo de contestação será de 15 dias,a contar da intimação da decisão que julgar Justificada a posse do autor.Cientes de que - tambem não sendo contestada a ação ser presumirão como verdadeiros os fatos articulados na inicial.Dado e passado nesta cidade e Comarca de Campo Largo,aos 02 de dezembro de 1994.Eu, ... subscrevi.

ANDRE LUIZ TAQUES DE MACEDO
Juiz de Direito

Prefeitura Municipal de Porto Amazonas

ESTADO DO PARANÁ

EDITAL Nº 002/94

A PREFEITURA MUNICIPAL DE PORTO AMAZONAS, ESTADO DO PARANÁ, inscrita no CGC/MF sob o número 76.179.837/0001-01, sediada na Rua Guilherme Schiffer, 67, nos termos do Artigo 22 - Inciso V - Parágrafo 5º, da Lei nº 8.666. de 21 de junho de 1993.

TORNA PUBLICO que realizará licitação pública na modalidade "LEILÃO", às 10 horas do dia 10 de dezembro de 1994, ao lado da Praça Mário Alves Guimarães, dos bens inservíveis que encontram-se desde já a disposição dos interessados, com as respectivas documentações para exames devidos, na sede da municipalidade, aos quais se exigirá os valores de lances mínimos adiante discriminados:

01 - Pá Carregadeira marca Massey Fergusson, ano 1970, tipo MF 250 = R$ 6.000,00 (Seis mil reais).

02 - Trator Massey Fergusson, tipo 65-X, ano 1970 = R$ 4.000,00 (Quatro mil reais).

03 - Opala Comodoro, a álcool, ano 1983, Mod. 1983, placa KX 2419, Chassi SP69DCB124621 = R$ 4.000,00 (Quatro mil reais).

04 - Corcel II Hobby, a álcool, ano 1982, Mod.1982, placa ABX 2419, Chassi LB4SAM39684 = R$ 2.800,00 (Dois mil e oitocentos reais).

A participação estará aberta a pessoas físicas, maiores, portadoras de CIC (CPF) e Carteira de Identidade.

O pagamento será efetuado no ato, em dinheiro ou cheque especial.

Os bens serão vendidos no estado em que se encontram, não sendo fornecida nenhuma garantia.

NOTA: Os bens discriminados nos itens 01 e 02, não possuem titulação de domínio perfeitamente regularizados.

Para o processamento dos atos pertinentes a este Leilão, fica designado o servidor público municipal, Aroldo de Freitas Lima.

Edifício da Prefeitura Municipal de Porto Amazonas, Estado do Paraná, em 28 de outubro de 1994.

LEONALDO GOMES DA COSTA
Prefeito Municipal

EXTRATO PARA PUBLICAÇÃO

DOCUMENTO: Contrato Administrativo de Empreitada
DATA: 08/09/94
CONTRATANTE: Município de Porto Amazonas
CONTRATADA: A.A. Vasques & Cia Ltda.
OBJETO: Execução da cobertura de um prédio público (creche), sito a Rua Barão do Rio Branco s/nº, com fornecimento pela Contratada da mão-de-obra e todo o material necessário.
VALOR DO AJUSTE: R$ 17.699,00 (Dezessete Mil, Seiscentos e Noventa e Nove Reais)
PRAZO DE EXECUÇÃO: 08/09/94 a 25/10/94.

EXTRATO PARA PUBLICAÇÃO

DOCUMENTO: Contrato Administrativo de Prestação de Serviços.
DATA: 03/05/94
CONTRATANTE: Município de Porto Amazonas
CONTRATADO: Getúlio Luis Bacila
OBJETO: prestação de serviços na área de clínica geral, no Município de Porto Amazonas, correspondente ao máximo de até 352 (trezentas e cinqüenta e duas) consultas ambulatoriais por mês.
VALOR DO AJUSTE: CR$ 2.915,00 (Dois Mil Novecentos e Quinze Cruzeiros Reais) cada uma das consultas ambulatoriais, corrigíveis pelo índice de variação adotado para o reajuste da tabela MS/SUS.
PRAZO DE VIGÊNCIA: 02/05/94 a 30/11/94.

EXTRATO PARA PUBLICAÇÃO

DOCUMENTO: Contrato Administrativo de Prestação de Serviços
DATA: 01/02/94
CONTRATANTE: Município de Porto Amazonas
CONTRATADO: Linaldo Guedes da Silva
OBJETO: prestação de serviços na área de clínica geral, no Município de Porto Amazonas, correspondente ao máximo de até 352 (trezentas e cinqüenta e duas) consultas ambulatoriais por mês.
VALOR DO AJUSTE: CR$ 1.020,00 (hum mil e vinte cruzeiros reais) cada uma das consultas ambulatoriais, corrigíveis mensalmente pelo índice de variação adotado para o reajuste da tabela MS/SUS.
PRAZO DE VIGÊNCIA: 01/02/94 a 30/08/94

EXTRATO PARA PUBLICAÇÃO

DOCUMENTO: Contrato Administrativo de Prestação de Serviços.
DATA: 27/junho/1994
CONTRATANTE: Município de Porto Amazonas-PR
CONTRATADO: Getúlio Luis Bacila
OBJETO: prestação de serviços médicos ambulatoriais, coordenação de campanhas de vacinação e campanhas preventivas no Município de Porto Amazonas-PR.
VALOR DO AJUSTE: CR$ 1.035.256,40 (hum milhão, trinta e cinco mil e duzentos e cinqüenta e seis cruzeiros reais e quarenta centavos).
PRAZO DE EXECUÇÃO: 01/07/94 a 31/12/94

LEI Nº 583

SÚMULA: Autoriza compra de imóvel.

A Câmara Municipal de Porto Amazonas, Estado do Paraná, aprovou e eu, LEONALDO GOMES DA COSTA, Prefeito Municipal, sanciono a seguinte Lei:

Art. 1º - Fica o Poder Executivo Municipal de Porto Amazonas, Estado do Paraná, autorizado a adquirir por compra do Sr. José dos Santos Carneiro, uma fração com medida de 120,00 m2, compreendendo 4,00 metros de largura por 30,00 metros de comprimento, a ser desmembrada do lote de terreno urbano com área de 4.180,28 m2, situado à Rua 9 de Novembro e pertencente a Matrícula Nº 7.602 do Registro Geral de Imóveis-Comarca de Palmeira-PR.

Art. 2º - A compra citada no artigo 1º desta Lei, será efetivada pelo valor de R$ 700,00 (setecentos reais).

Art. 3º - A aquisição da área de terreno de que trata esta Lei, tem por finalidade a ampliação da área adquirida do Sr. Ernesto dos Santos Carneiro, nos termos da Lei Nº 580, de 24 de agosto de 1994.

art. 4º - A despesa decorrente da implantação desta Lei, correrá a conta da Dotação: Conta 530-Projeto 08.42.1051.003-Expansão da Rede Física de Ensino-4110.00 Obras e Instalações.

Art. 5º - Esta Lei entrará em vigor na data de sua publicação, revogadas as disposições em contrário.

Edifício da Prefeitura Municipal de Porto Amazonas, Estado do Paraná, em 01 de dezembro de 1994.

LEONALDO GOMES DA COSTA
Prefeito Municipal

LEI Nº 582/94

SÚMULA: Estima a Receita e fixa a Despesa do Município de PORTO AMAZONAS Estado do Paraná, para o exercício de 1995.

A CAMARA MUNICIPAL DE PORTO AMAZONAS Estado do Paraná, aprovou e eu, Prefeito Municipal, sanciono a seguinte Lei:

Art. 1º. O Orçamento Geral do Município de PORTO AMAZONAS, estima a Receita e fixa a Despesa para o exercício de 1995 em R$ 3.000.000,00 (tres milhões de reais).

Art. 2º. A Receita será realizada de acordo com a legislação específica em vigor, segundo as seguintes estimativas:

RECEITAS CORRENTES	
Receita Tributária	R$ 2.597.000,00
Receita Patrimonial	R$ 5.2.300,00
Receita Industrial	R$ 56.000,00
Receita de Serviços	R$ 2.000,00
Transf. correntes	R$ 2.500,00
Outras rec. correntes	R$ 2.467.700,00
RECEITAS DE CAPITAL	R$ 16.500,00
Alienações de bens	R$ 403.000,00
Transf. de Capital	R$ 50.000,00
TOTAL	R$ 353.000,00
Art. 3º. A despesa está fixada com a seguinte distribuição entre órgãos:	R$ 3.000.000,00
PODER LEGISLATIVO	
Legislativo Municipal	R$ 193.000,00
PODER EXECUTIVO	
Administração e Planejamento	R$ 543.000,00
Agricultura	R$ 72.000,00
Defesa Nac. e Seg. Pública	R$ 9.000,00
Habitação e Urbanismo	R$ 461.500,00
Educação e Cultura	R$ 727.000,00
Saúde e Saneamento	R$ 427.500,00
Assistência e Previdência	R$ 32.000,00
Transporte	R$ 535.000,00
TOTAL	R$ 3.000.000,00

Art. 4º. Segundo as Categorias Econômicas e funções do Governo a despesa está fixada com a seguinte distribuição:

1. POR CATEGORIAS ECONÔMICAS	
DESPESAS	
CORRENTES	
Despesas de Custeio	R$ 1.854.500,00
Transf. Correntes	R$ 1.719.500,00
DESPESAS DE CAPITAL	
Investimentos	R$ 135.000,00
Inversões Financeiras	R$ 1.145.500,00
Transf. de Capital	R$ 103.500,00
Art. 5º. Fica aprovado o Plano de Aplicação do seguinte Fundo Municipal, anexo a esta Lei, nos termos do parágrafo 2º do Artigo 2º da Lei Federal 4.320/64 de 17 de março de 1964.	R$ 35.000,00
I. O Fundo Municipal dos Direitos da criança e do adolescente, criado pela Lei Municipal nº 532/92 de 10/11/92, a qual estima a receita do mencionado Fundo para o exercício de 1995 em R$ 70.000,00 (setenta mil reais) e fixada despesa em igual importância.	R$ 7.000,00

Art. 6º. O Executivo Municipal fundamentado na Constituição do Estado do Paraná, na Lei Federal 4.320/64, de 17 de março de 1964, fica autorizado a:

I. Abrir Créditos Adicionais Suplementares até o limite de 50% (cinqüenta por centos) do total da despesa fixada nesta Lei, condicionado a disposição dos recursos previstos no Artigo 43 da Lei Federal 4.320/64 de 17 de março de 1964.

II. Realizar Operações de Crédito por Antecipação da Receita para atender insuficiência de Caixa, até o limite de 10% (dez por cento) do total da Receita provenientes das cotas de participação do Município no Imposto de Circulação de Mercadorias (ICM).

III. Abrir Créditos Adicionais Suplementares nas dotações destinadas a suportar despesas com pessoal e encargos sociais até o limite da efetiva existência de recursos para cobertura nos termos do artigo 43, da Lei Federal nº 4320/64.

Art 7º. Esta Lei entrará em vigor a partir de primeiro de janeiro de 1995, revogando-se as disposições em contrário.

Edifício da Prefeitura Municipal de Porto Amazonas aos 30 dias do mês de Novembro de 1994.

LEONALDO GOMES DA COSTA
Prefeito Municipal

Enfoque

IN FOCO

PORTO SEGURO

Descanso merecido do médico Carlos Sérgio Evers por terras nordestinas.

Certamente entre belas praias e paisagens o profissional competente está recompondo suas energias.

Nada mais justo para quem abraçou uma carreira tão nobre.

PORTO SEGURO II

As alunas do Magistério do Colégio Estadual Sagrada Família estiveram em terras baianas.

A badalação foi intensa e satisfez ao mais requintado gosto em turismo dos participantes da excursão.

A começar no Aeroporto Afonso Pena até Porto Seguro só novidades.

Na memória de cada participante momentos inesquecíveis.

RADIANTE

O casal Wilson (Giselda) Kuster recepcionaram convidados no salão Adega do Don Antonio em Curitiba no último final de semana.

Na ocasião a menina-moça Fabiana Paula X. Kuster, filha do casal debutava.

Entre amigos e parentes, o destaque dos convidados ficou por conta do Poder Judiciário, onde o pai da debutante é um destacado advogado.

SORTUDO

Na última competição do ano, o Cascudo Clube de Pesca, de Campo Largo, abocanhou a maioria das premiações.

O clube tem como grande baluarte o vereador Edson Leucz.

"O Cascudo", dos 12 troféus levou oito e das 24 medalhas os aficionados do clube conquistaram nove.

Parece que os peixes da represa Capivari - Cachoeira só procuravam os anzóis "adocicados".

Pescaria é uma questão de sorte e habilidade.

SORTUDO II

A maior festa do Cascudo foi feita, no final, quando do sorteio de prêmios aos participantes.

O dia estava para o time de Edson Leucz e trouxeram **um barco** de recompensa pela dedicação e entusiasmo ao esporte da pesca.

SORTUDO III

Como acontece todo o ano, os organizadores da competição na Capivari - Cachoeira soltam peixes marcados.

O pescador Jaime Noriller, do Clube de Pesca "O Teimoso", de Campo Largo, levou R$ 200,00 (duzentos reais) de prêmio por ter fisgado um dos peixes marcados.

Imaginem o sorriso.

BELEZA

Na mesma competição procura-se premiar a equipe com uniforme mais bonito e vistoso.

O caçula entre os clubes competidores, o Sambará Clube de Pesca, de Balsa Nova, abocanhou o prêmio e levou o troféu.

A festa foi geral.

JANTAR

Na segunda-feira (05/12), empresários do bairro do Itaqui, Campo Largo, reuniram-se para mais um encontro.

O assunto principal foi a Marginal do Itaqui, contando com a presença do deputado federal Max Rosenmann (reeleito) que se colocou à disposição e não medirá esforços para colaborar com a questão.

É o trabalho do vereador Darci Andreassa em prol de Campo Largo.

PEDRAS IRREGULARES

O prefeito Altamir Sanson confirmou a conclusão da estrada de Vieiras, dentro de uma semana, pois faltam apenas 50 metros e alguns retoques, esta obra deixou o prefeito muito satisfeito, que anunciou o início das obras de calçamento da Avenida Daniel Mansoni e Avenida de Palmeiras já para o mês de dezembro, sempre lembrando que a qualidade é boa e serve como base para o futuro asfaltamento. Altamir lembrou ainda que a obra gera economia aos cofres de Palmeira que arca com 40% das despesas e o Estado com os 60% restantes.

Natal é tempo para refletir

Por Eliane Jaskieviscz

Convido você a pensar no Natal. O Natal que é uma data festiva que enfeita calendários, embeleza lares, lojas e cidades, transformando-os em lindos monumentos natalinos.

Festa, presentes, champagne, comidas deliciosas, alegria, é o Natal!

Mas imaginem como não será o Natal de tantas crianças que existem por aí, que são vistas como delinqüentes. Que assaltam e roubam para "curtir um baratão", cheirando cola ou outra droga qualquer.

Imaginem o Natal de tantas crianças que deixam de aproveitar a melhor fase da vida que é a infância para assumir compromissos de adultos, por causa da irresponsabilidade dos seus pais.

Imaginem o menor abandonado que nunca soube o que é o amor de um pai e o carinho de uma mãe, porque quem lhes botou no mundo não faz conta de sua existência.

Imaginem aquela criança maltrapilha que com o estômago vazio e os pés descalços para em frente a "vitrine de brinquedos" e com lágrimas nos olhos pede baixinho ao Papai Noel que não se esqueça dela na noite de Natal.

É muito triste!

Mas, agora imaginem, um **ser misterioso** com o coração puro como a de uma criança e que se aproxima do menor viciado e toma-lhe a arma e as drogas e as troca por uma palavra educativa e um gesto carinhoso.

Imaginem esse **ser misterioso** que se preocupa com o sentimento daquele pequeno trabalhador.

Imaginem esse **ser misterioso** oferecendo o amor paterno e o carinho de mãe, sentimentos esses tão necessários para a realização humana.

Imaginem esse ser misterioso sentindo no peito a dor da criança maltrapilha e que torna realidade o seu sonho encantado na noite de Natal.

Você se comoveu com essas palavras?

Que bom, isto nos faz saber que é você esse **"ser misterioso"** que em cada Natal faz renascer no seu puro coração de criança o menino Deus nascido em Belém!

E confiando em tais palavras nós lembramos que ALPHA VILLE MODAS está disposta a administrar sua boa vontade em realizar boas obras recebendo brinquedos novos ou usados que na noite de Natal serão encaminhados por um grupo de pessoas às crianças mais carentes.

Festa Melhores de 94

Será nesta sexta-feira

Tendo como palco a Churrascaria Fedatto (antiga Churrascaria Quinta) estará acontecendo nesta noite a partir das 20h00 a Festa dos Melhores de 94 na área esportiva, cultural, social, política e geral, promovida pela Equipe Esporte e Ação da Rádio Iguaçu, onde serão homenageados mais de 100 pessoas de destaque de nossa cidade. Será servido um delicioso jantar, e todos os convidados receberão um diploma.

Sem dúvida uma grande promoção.

Enaltecendo o trabalho destes que se destacaram em 1994.

Sindicato destaca as vitórias do Magistério

As vitórias dos professores de Campo Largo como a implantação de regência de classe, gratificação pelo exercício do cargo no Interior e aprovação de concursos, foram destacadas em correspondência que a Presidente do Sindicato do Magistério Municipal de Campo Largo encaminhou aos vereadores do município.

Liete Savio Perretto afirmou na correspondência que apesar das vitórias alcançadas, muito ainda precisa ser feito. Ela lembrou a alteração da seção XI da Lei Municipal nº 941/91 que trata da licença para desempenho de mandato classista que, no seu entender, precisa ser feita para evitar que professores a disposição do sindicato com carga horária de 40 horas semanais, sejam considerados como quatro pessoas.

Após lembrar que é fundamental o apoio dos vereadores para as mudanças necessárias, Liete Savio Perretto disse que apesar das dificuldades, a classe continua prestando serviços à comunidade e que o Sindicato tem procurado melhorar a qualidade de vida dos professores, citando como exemplo os convênios médicos cobrados em folha de pagamento.

A presidente do Sindicato do Magistério Municipal lembrou ainda aos vereadores que espera continuar contando com a colaboração destes para que as reivindicações dos professores sejam atendidas no próximo ano.

Dom Albano Cavalim abençoa nova capela

O arcebispo de Londrina, Dom Albano Cavalin, esteve na Fazenda Rancho Aquidauana, em Tamanduá, Balsa Nova, no último dia três. Ele veio benzer a nova capela da localidade que tem o nome de Nossa Senhora das Graças e está localizada na propriedade do sr. Nelson Fanaya. A obra foi edificada pela construtora Zanetti.

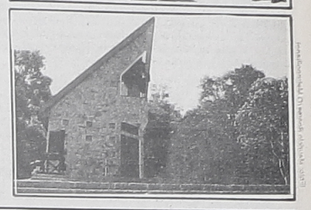

(Fotos: Mauricio Soares/O Metropolitano)

COMITÊ DE AÇÃO DA CIDADANIA CONTRA A FOME E MISÉRIA E PELA VIDA DE ARAUCÁRIA

Araucária, 21 de novembro de 1994.

Prezado (a) senhor (a):

Há muito tempo atrás, veio a Terra um menino.

O menino cresceu e ensinou aos homens a amar uns aos outros; alguns não ouviram sua mensagem e o mataram, porém, suas palavras não morreram.

Hoje, quase dois mil anos já se passaram, e a humanidade ainda não aprendeu o verdadeiro significado da palavra fraternidade.

Neste Natal, abra seu coração e seja mais feliz.

Contribua com o Comitê de Ação da Cidadania Contra a Fome, e Pela Vida de Araucária e APMI - Associação de Proteção a Maternidade e Infância, com alimentos, roupas e brinquedos.

As doações poderão ser entregues na Rua Vital Brasil, 541 (antiga Jonilê), ou pelo telefone (041) 842-1821; e a entrega às famílias carentes dar-se-á no dia 23 de dezembro próximo.

Atenciosamente.

Rosilda Haliski Kampa
Presidente da Associação de Proteção a Maternidade e Infância

Juarez Afonso Silveira
Presidente do Comitê de Ação da Cidadania Contra a Fome, e Pela Vida

BANESTADO

SEMANA DE NATAL COM QUALIDADE

BANCO DO ESTADO DO PARANÁ S/A - AG. CAMPO LARGO

AGENDA

DIA	APRESENTAÇÃO	HORÁRIO
12	Banda da Polícia Militar do Paraná	10h00
13	Coral das Professoras da E.R.C.E.	10 e 15h00
13	Coral Colégio Sagrada Família	14h00
14	Escola de Música Criarte	10h00
15	Coral da Lorenzetti	10h00
16	Coral Meninos Cantores de Campo Largo	10h00

"Deixe o Espírito de Natal creditar alegrias em você, participe!"

PERDEU-SE

Bloco de Notas Fiscais série D-1, de nº 001 a 500 em nome de Amália C. P. dos Santos Lima.

Quem encontrar, favor entrar em contato pelo fone (041) 292-3855

ALESON BONATO

Ale, você me dará sempre forças para a vida, com sua amizade, seu otimismo, seu ar de garoto humilde e bom, seu entusiasmo, seu amor ao trabalho e ao dever, com seu companheirismo que sempre soube cultivar todos os jovens e adultos.

Ale, seja feliz com o Bom Deus, e espera-me, pois juntos viveremos a alegria de um grande amor que você soube conquistar e espalhar por toda parte em sua vida.

Até um dia, pois eu nunca esquecerei de você!

De sua baixinha que te ama, Izabel

unimed CURITIBA

- Agora mais perto de você.
- Garanta a saúde de sua família e seus funcionários
- Ligue para quem entende mais de saúde.

INFORMAÇÕES E VENDAS:

AVENIDA DESEMBARGADOR CLOTÁRIO PORTUGAL, 887 - CAMPO LARGO-PR

FONE: (041) 392-1509

AÇOUGUE NEGRELLO

OFERTAS

Antecipe suas compras de Natal e Final de Ano Comprando aqui pelo melhor preço da cidade

Rua Domingos Cordeiro, 1223
Campo Largo-PR
Fone: (041) 292-4014

ALESON BONATO

Você partiu assim tão de repente! Ninguém de nós estava preparado para sua partida.

Com muita dor, com muita saudade, você nos deixou. Vimos você partir do convívio familiar, do ambiente de trabalho, dos momentos alegres de nossos encontros.

Você partiu! No entanto, você será uma recordação viva e muito forte, você continuará fazendo parte do nosso dia-a-dia, de cada momento, pois você foi o exemplo de moço alegre, trabalhador, amigo de todos, que cativava cada um que conhecia com seu jeito de ser.

Você permanecerá sempre vivo no meio de todos nós, por tudo o que você representou, a nossa prece constante, junto com a saudade, a lembrança que sempre cultivaremos de você.

O bom Deus, lá do alto, lhe dê um lugar de paz e felicidade por tudo o que você foi nesta vida. Até um dia...

De quem te ama: Pais, amigos e familiares.

IRMÃOS JANISKI LTDA.
Fone (041) 362-1933
Fax (041) 264-9845
Rua Raphael Papa, n.º 1.145, esquina BR-116 - Tarumã - Curitiba-PR

JANISKI LTDA.
Fone (041) 292-3533
Fax (041) 392-1728
Rod. do Café - BR-277 - Km 22, n.º 2281 Vila Solene - Campo Largo - Paraná

JANISKI DIESEL LTDA.
Telefax (041) 246-2116
Av. Juscelino Kubitschek de Oliveira n.º 13880 - C.I.C. Curitiba-Paraná

Agora também concessionária

Em nossas oficinas, você encontra:
Retífica de motores, teste para bomba e bicos injetores, oficina mecânica, torno, balanceadora, solda, lataria, pintura, eletricidade e estofamento, além de toda linha de peças para Mercedes-Benz.

Venha conferir!!!

ACERVO HISTÓRICO